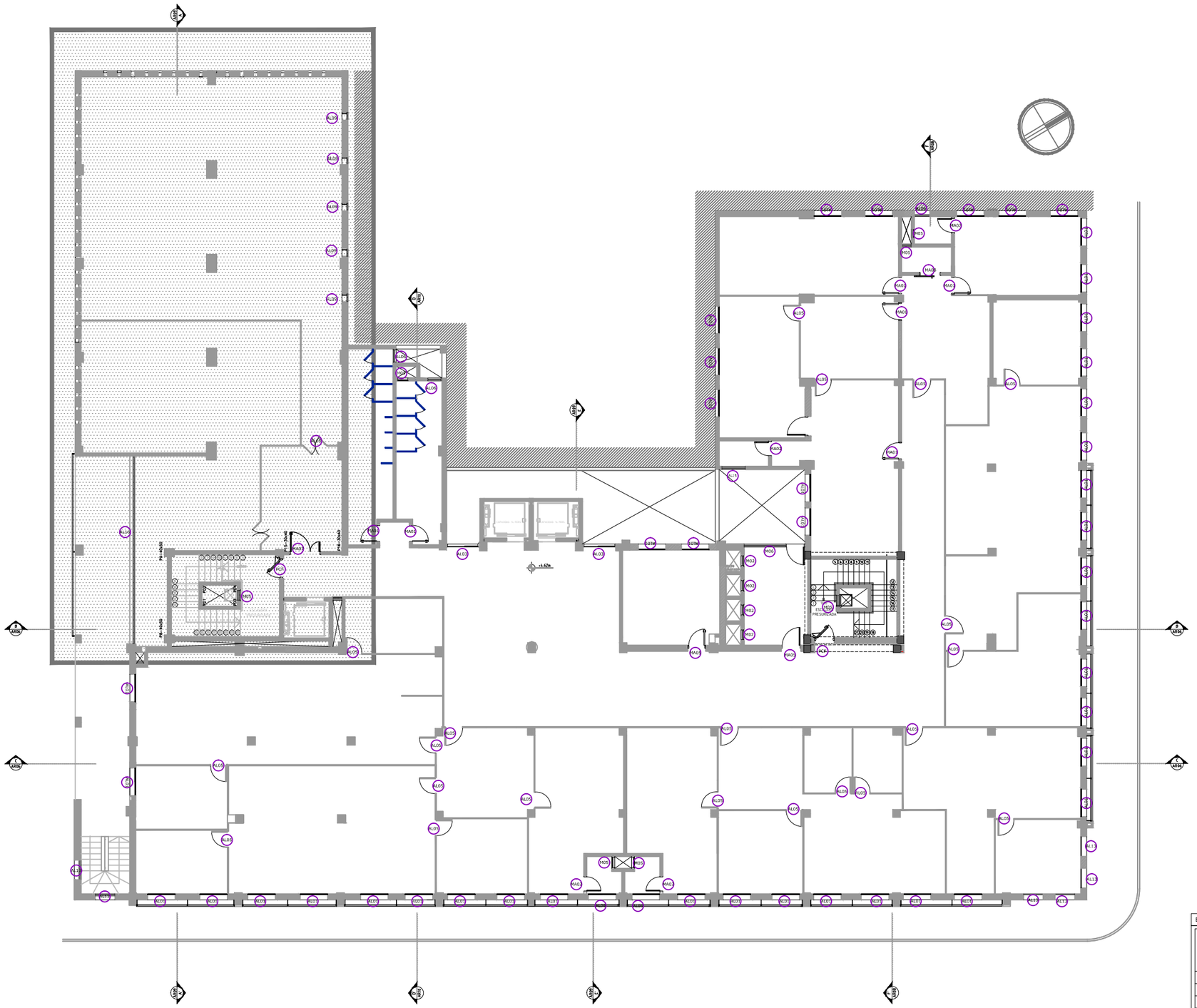

PLANTA 1º PISO

ESC 1:100

PLANILLA DE ABERTURAS

REF	DIMENSIONES	CANT
AL	**ABERTURAS CON PERFILERIA DE ALUMINIO ANODIZADO Y VIDRIO TEMPLADO**	
AL01	1.40x1.40	47U
AL02:	1.70x2.40	-
AL03:	1.70x2.40	2u
AL04:	3.10x1.30	-
AL05:	0.90x2.10	20U
AL06:	0.70x0.50	3U
AL07:	0.70x1.40	-
AL08:	1.40x1.40	2u
AL09:	0.40x0.40	5u
AL10:	8.90x2.50	-
AL11:	3.70x8.90	-
AL12:	3.80x2.15	-
AL13:	1.00x1.00	6u
AL14:	2.10x1.20	-
AL15:	1.40x0.60	1U
AL16:	9.50x0.60	1U
AL17:	5.00x0.60	-
MA	**ABERTURAS DE MADERA**	
MA01	0.80x2.15	6U
MA02	0.70x2.15	4U
MA03	1.00x2.15	-
MA04	0.80x2.40	-
MA05	0.90x2.15	2U
MA06	1.00x2.15	-
MA07	1.50x2.15	2U
MA08	1.00x2.15	2U
M	**ABERTURAS METALICAS**	
M01	2.15x0.90	-
M02	2.15x0.60	4U
M03	2.40x1.40	2U
M04	2.40x1.40	-
M05	1.30x0.60	7U
M06	2.50x2.40	1U
M07	1.40x1.40	-
	ABERTURAS ESPECIALES	
PCF01	0.90X2.15	2U

BLOQUE-8 PRIMERPISO-NOMENCLATURAABERTURAS

Ministerio Público
Fiscalía General del Estado
Dirección de Obras y Mantenimiento

MINISTERIO PUBLICO
FISCALIA GENERAL DEL ESTADO
OBRAS COMPLEMENTARIAS PARA TERMINACION DEL BLOQUE 8

UBICACION:	CHILE E/ JEJUI E YGATIMI
PROPIETARIO:	MINISTERIO PUBLICO
DIRECCIÓN:	CHILE E/ JEJUI E YGATIMI
PROFESIONAL:	DIRECCIÓN DE OBRAS Y PROYECTOS — PAT.No:
DIRECCIÓN:	HUMAITA E/NTRA. SEÑORA DE LA ASUNCIÓN DE INDEPENDENCIA NACIONAL
CTA.CTE.CTRAL:	11-098-01/02/03/19
SUP. TERRENO:	8.784.26M2

ESCALA: 1:100 — LAMINA N°: AR37

PROFESIONAL — PROPIETARIO

Archivo CAD: FGE_BB-AR1-PP