MUNICIPALIDAD DE CAPITAN MEZA
INTENDENCIA MUNICIPAL
Capitán Meza - Itapúa - Paraguay
Calle Ex Proyecto 14-18 Esq. Guido Montalbetti
Telefax: 021.338.4048 e-mail:capitanmeza3097@gmail.com

Capitán Meza, 06 de setiembre de 2022.-

ADENDA Nº 01/22

LICITACION POR CONTRATACIÓN DIRECTA (LCD) Nº 02/2022

"CONSTRUCCION DE PAVIMENTO TIPO EMPEDRADO EN LA CIUDAD DE CAPITAN MEZA" ID: 418424.

La Municipalidad de Capitán Meza de conformidad con el Art. 22 de la Ley 2051/03 y el art. 43 del Decreto Nº 2992/19 que reglamenta la citada ley y en uso de sus atribuciones, emite la siguiente adenda a fin de realizar las siguientes modificaciones:

DATOS DE LA LICITACIÓN

18. Porcentaje de Garantía de Fiel Cumplimiento de contrato.

El porcentaje de Garantía de Fiel Cumplimiento de Contrato es de: 10% (diez por ciento) del monto total del contrato.

La Garantía de Fiel Cumplimiento de Contrato deberá ser presentada por el proveedor, dentro de los diez (10) días calendarios siguientes a partir de la fecha de suscripción del contrato, de conformidad con lo dispuesto en el artículo 39 de la Ley N° 2051/2003.

Los demás puntos que no hayan sido modificadas en la presente permanecen invariables en la carta de invitación.-

Obs.: Se adjunta planos firmados de la obra a ser contratada.-

Lic. Monserrat Martínez
Encargada UOC
Municipalidad de Capitán Meza

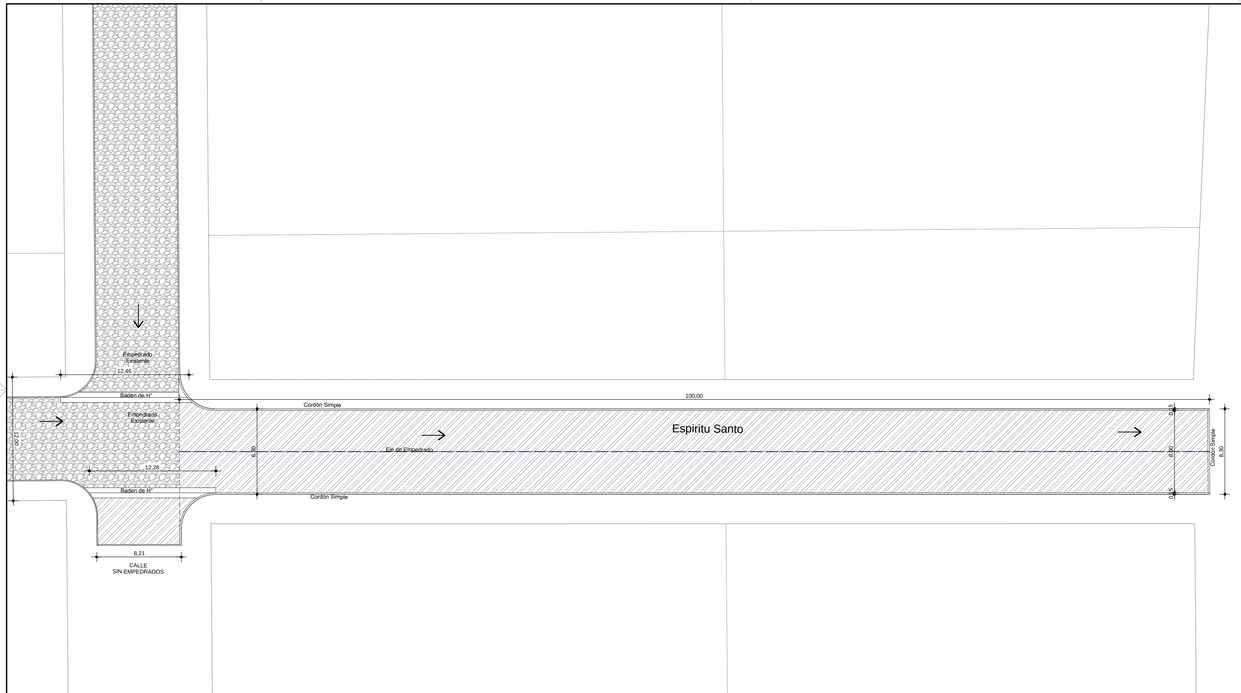

TRAMO CALLE ESPIRITU SANTO
PLANTA ACOTADA
Esc: 1: 250

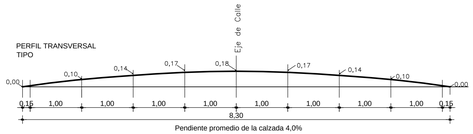

CORTE TRANSVERSAL
Esc: 1:50

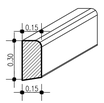

DETALLE DE CORDON SIMPLE
Esc: 1:20

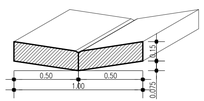

DETALLE DE BADEN
Esc: 1:20

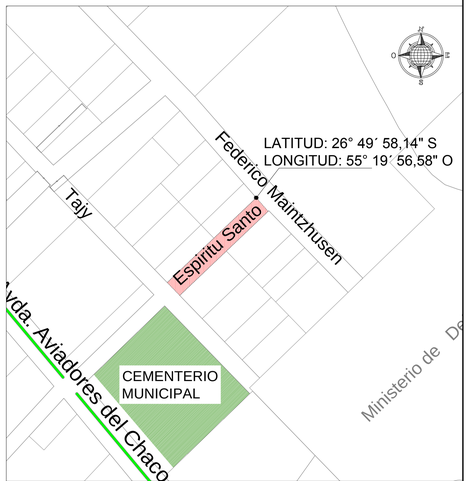

PLANO DE UBICACION
Escala 1:500

Municipalidad de Cap. Meza

OBRA: PAVIMENTO TIPO EMPEDRADOS

UBICACION: CALLE ESPIRITU SANTO E./ CALLE TAJY FEDERICO M.

PROYECTO: MUNICIPALIDAD DE CAPITAN MEZA

LAMINA Nº 1

Proyectista

ESTEBAN DANIEL GANSEL SAUER

Firmado digitalmente por ESTEBAN DANIEL GANSEL SAUER
Fecha: 2022.09.06 13:20:08 -04'00'

Lic. Daniel Gansel Sauer
Intendente Municipal

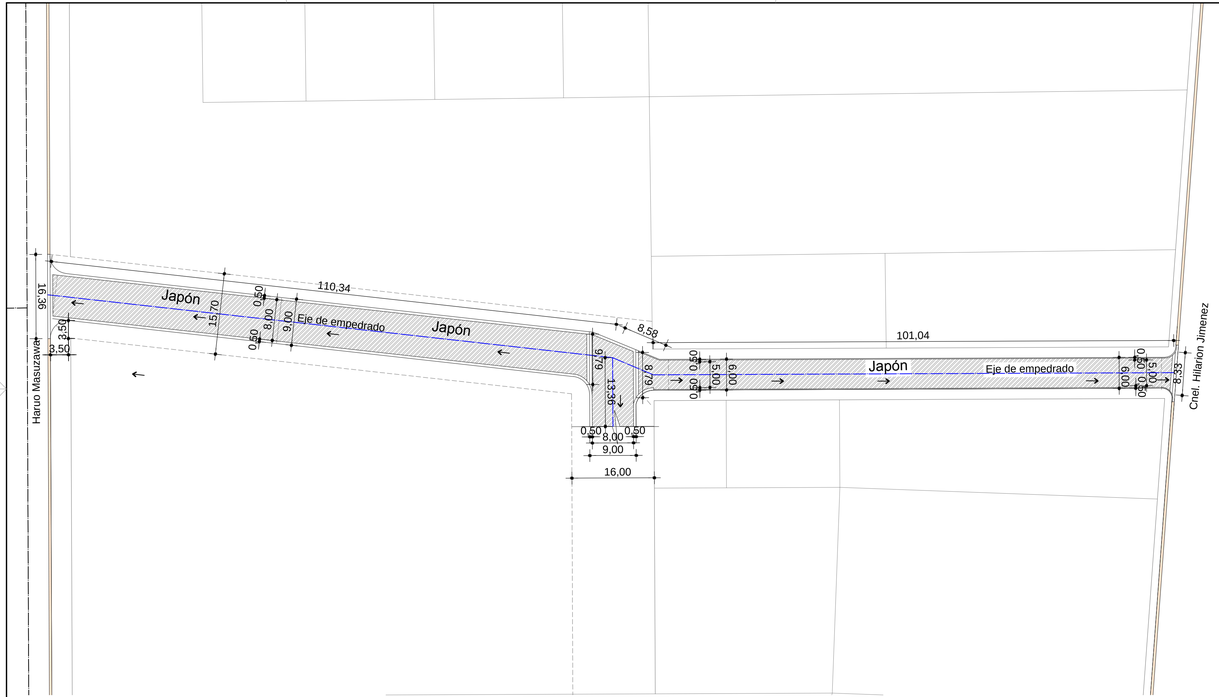

TRAMO CALLE JAPON DESDE HARUO MASUZAWA
PLANTA ACOTADA
Esc: 1: 750

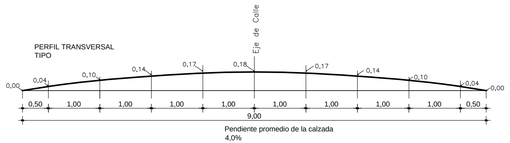

CORTE TRANSVERSAL
Esc: 1:50

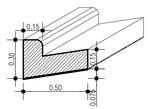

DETALLE DE CORDON CUNETA
Esc: 1:20

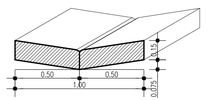

DETALLE DE BADEN
Esc: 1:20

REFERENCIA

Cordón Cuneta y Baden existente

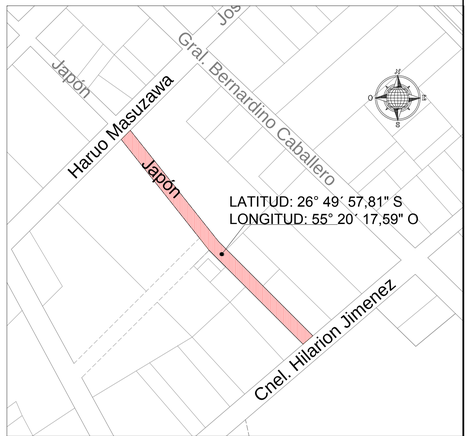

PLANO DE UBICACION
Escala 1:5000

Municipalidad de Cap. Meza

OBRA: PAVIMENTO TIPO EMPEDRADOS

UBICACION: CALLE JAPON e./ HARUO MASUZAWA e HILARION JIMENEZ

PROYECTO: MUNICIPALIDAD DE CAPITAN MEZA

LAMINA Nº 2

Proyectista

ESTEBAN DANIEL GANSEL SAUER
Firmado digitalmente por ESTEBAN DANIEL GANSEL SAUER
Fecha: 2022.09.06 13:19:50 -04'00'

Lic. Daniel Gansel Sauer
Intendente Municipal