DISTRITO: SANTA ROSA DEL MBUTUY - LOCALIDAD DE CALLE 10 HASTA SAN MIGUEL
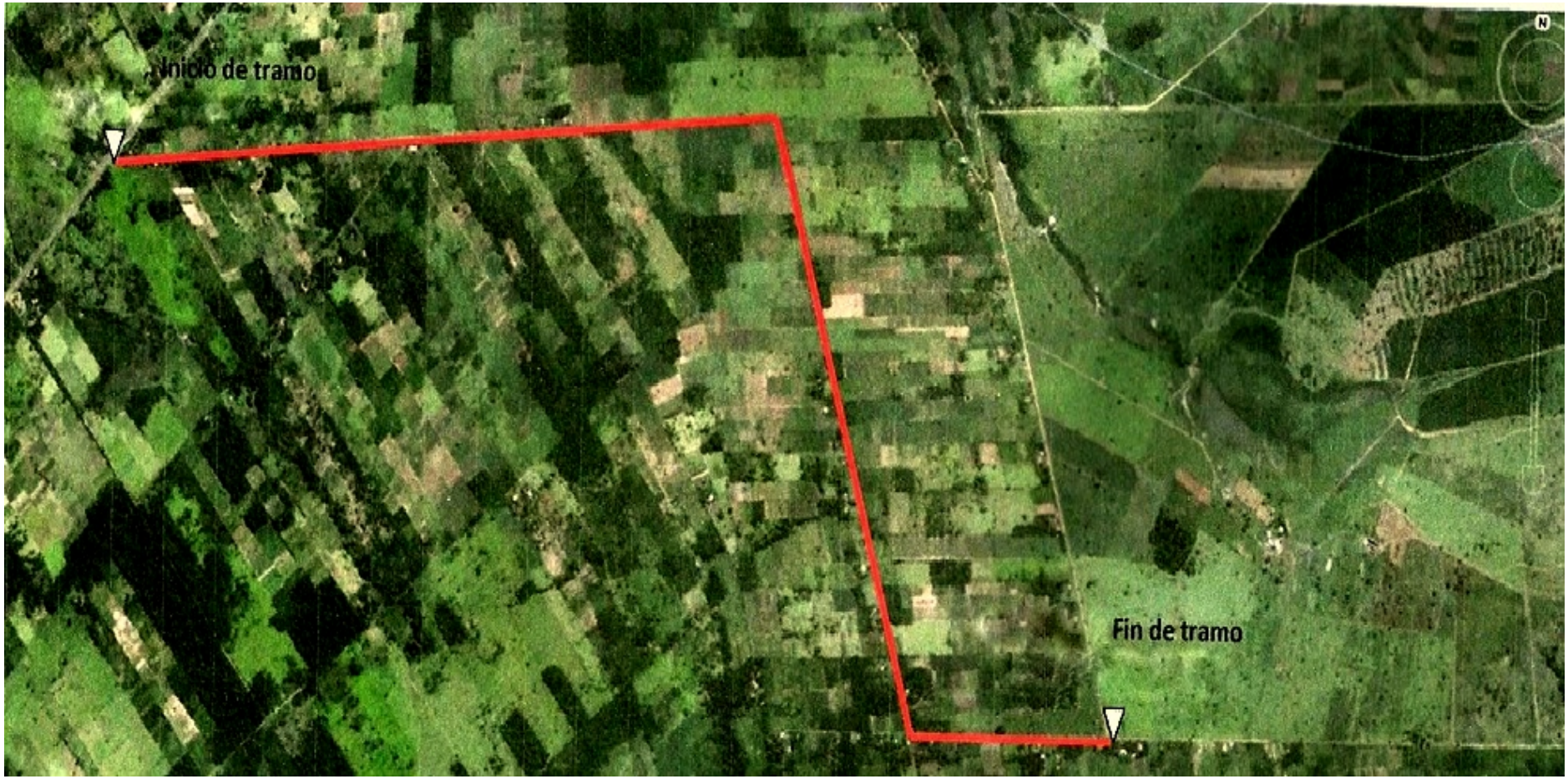
RECONSTRUCCIÓN Y ENRIPIADO DE CAMINOS (7,5 Km)