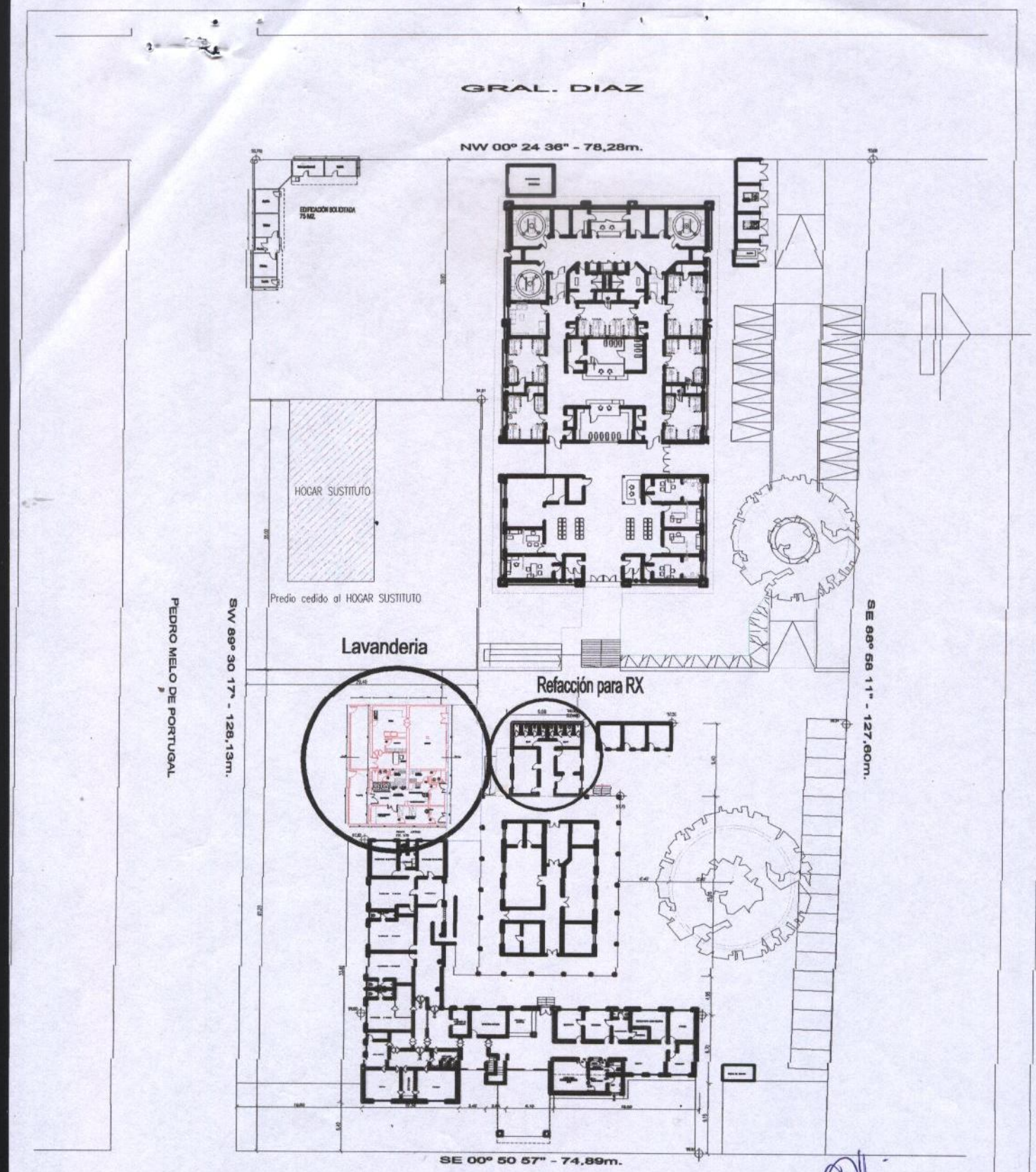

PLANTA BAJA - SITUACION ACTUAL
HOSPITAL MATERNO INFANTIL LIMPIO
ESC.: 1/500

Arq. Cynthia Sugastti
Reg. Prof. N°: 2.225

MINISTERIO DE SALUD PUBLICA Y BIENESTAR SOCIAL

DIRECCION GENERAL DE RECURSOS FISICOS

DIRECCION TECNICA

OBRA:	HOSPITAL MATERNO INFANTIL DE LIMPIO		
Plano:		Escala:	Lamina N°
PLANTA DE UBICACION GENERAL		1/500	
ARQUITECTURA			
Relevamiento:	Digitalización:		Fecha:
			../../..

MINISTERIO DE SALUD PÚBLICA Y BIENESTAR SOCIAL
DIRECCIÓN TÉCNICA
Dirección General
Arq. Marcelo Fonti
Dirección Técnica
Arq. Esteban Quiroga Cardozo

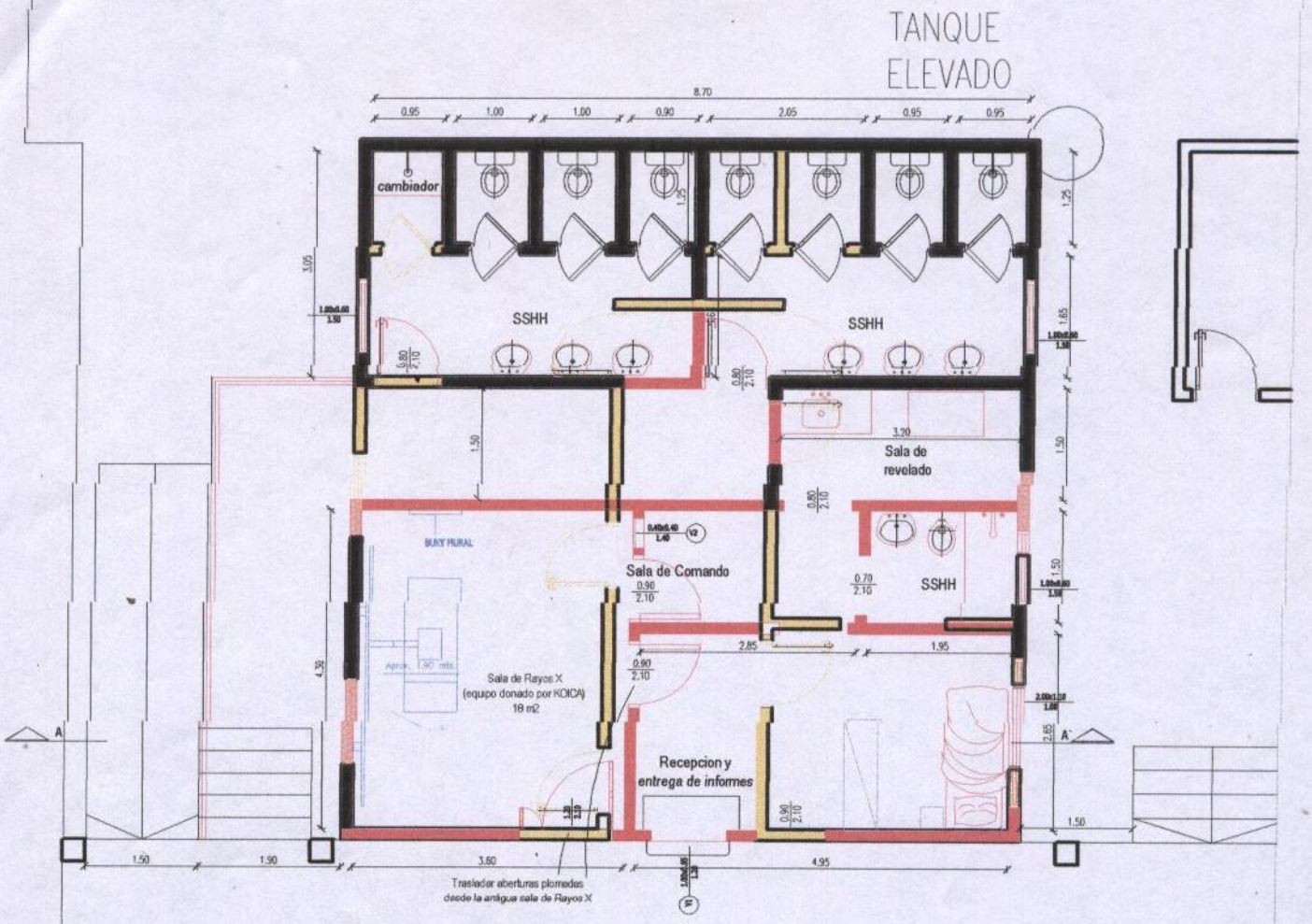

Arq. Cynthia Sugastti
Reg. Prof. N°: 2.225

MINISTERIO DE SALUD PUBLICA Y BIENESTAR SOCIAL

SALA DE RAYOS X
HOSPITAL MATERNO INFANTIL DE LIMPIO

Plano: | Escala: | Lamina N°

PLANTA DE DEMOLICIONES

DIRECCION GENERAL DE RECURSOS FISICOS

ARQUITECTURA

Proyecto y Digitalización: | Fecha:

DIRECCION TECNICA

DEPARTAMENTO DE DISEÑOS Y PROYECTOS | 2011

MINISTERIO DE SALUD PÚBLICA Y BIENESTAR SOCIAL
DIRECCIÓN TÉCNICA

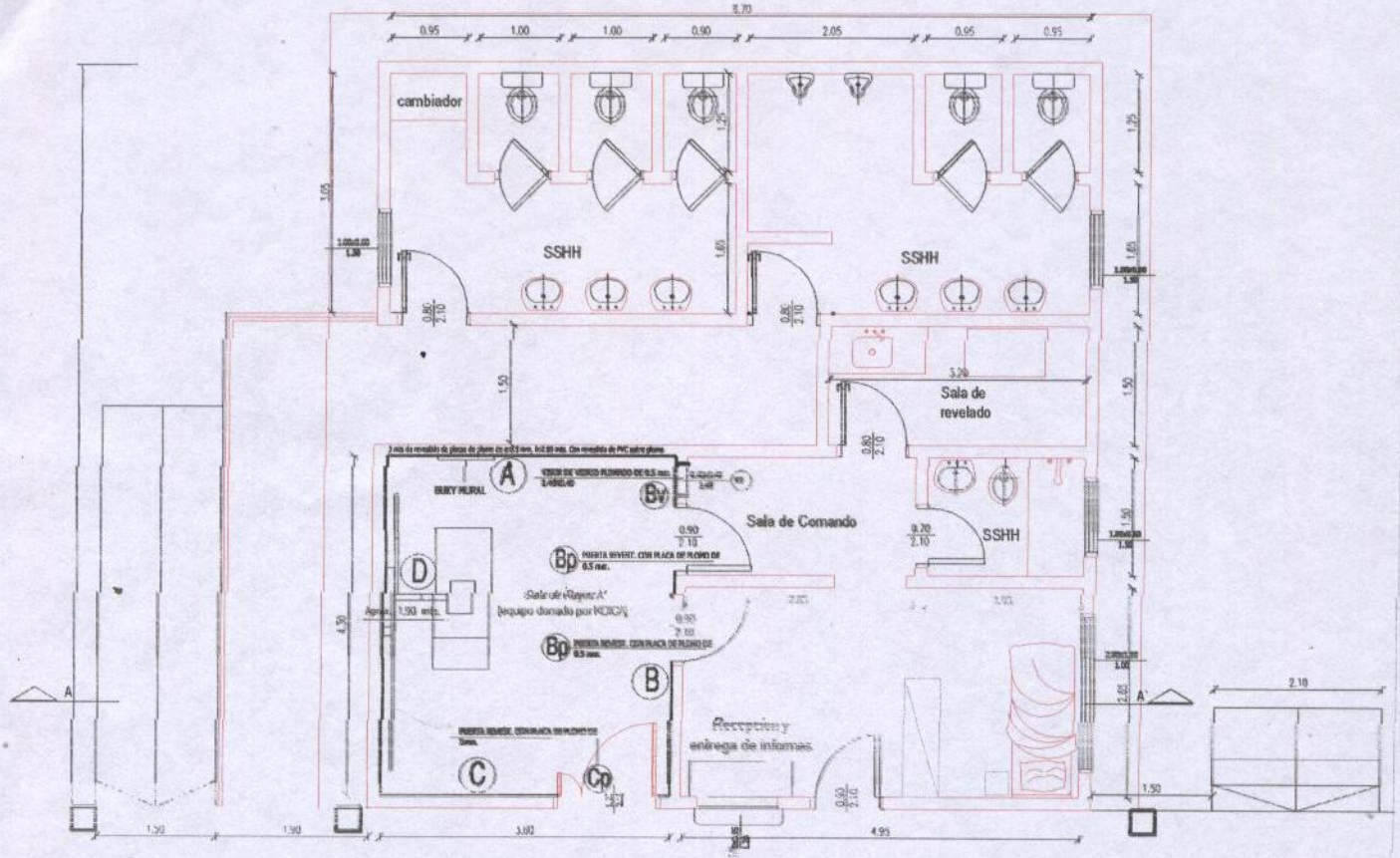

RX 1- Equipo de RX fijo para examen de tórax y traumatología,conteniendo comandos, generador, tubo de rayos X. Valores máximos de 125 KV 500mA

Arq. Cynthia Sugastti
Reg. Prof. Nº: 2.225

MINISTERIO DE SALUD PUBLICA Y BIENESTAR SOCIAL		SALA DE RAYOS X HOSPITAL MATERNO INFANTIL DE LIMPIO	
		Plano:	Escala: / Lamina Nº
DIRECCION GENERAL DE RECURSOS FISICOS		ARQUITECTURA	
DIRECCIÓN TECNICA		Proyecto y Digitalizacion:	Fecha:
		DEPARTAMENTO DE DISEÑOS Y PROYECTOS	2011

MINISTERIO DE SALUD PÚBLICA Y BIENESTAR SOCIAL
DIRECCIÓN TÉCNICA

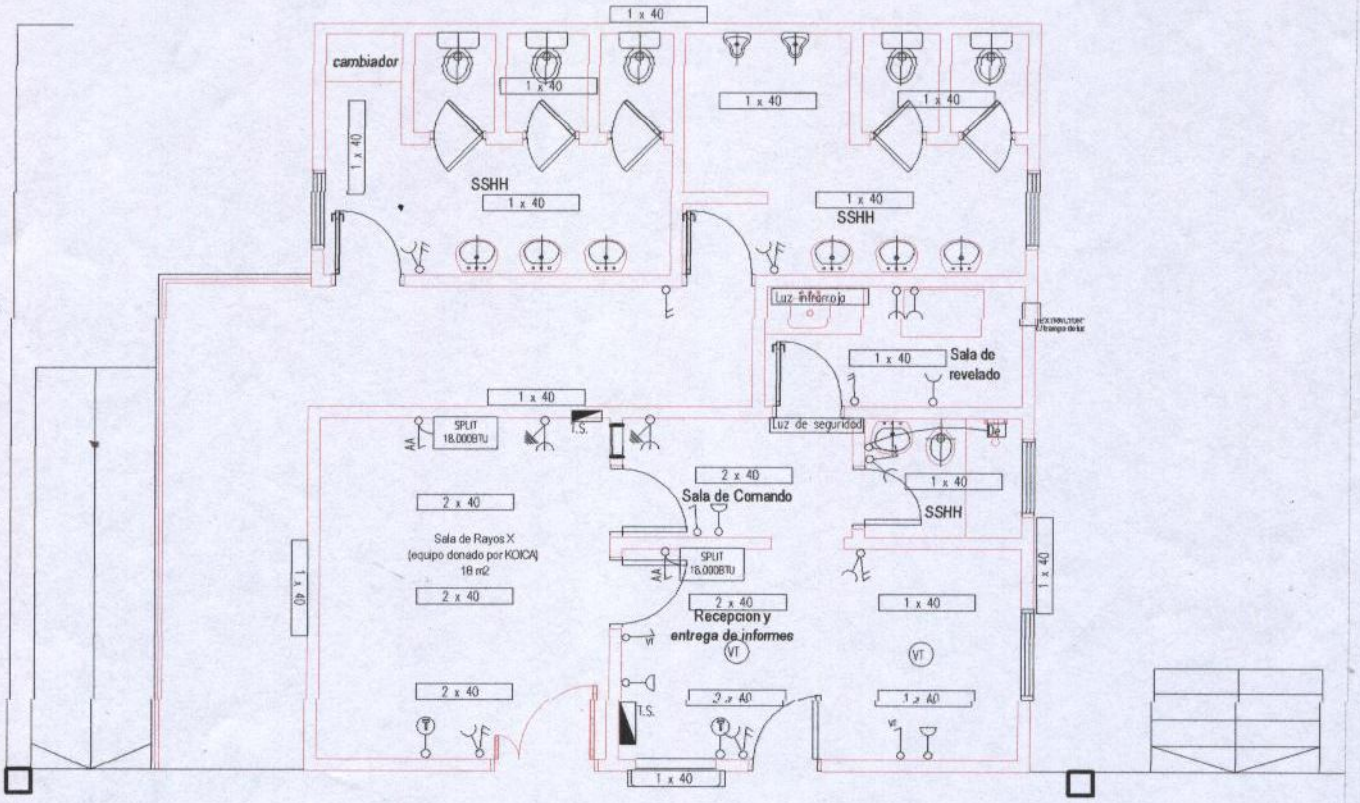

Arq. Cynthia Sugastti
Reg. Prof. N°: 2.225

MINISTERIO DE SALUD PUBLICA Y BIENESTAR SOCIAL		SALA DE RAYOS X HOSPITAL MATERNO INFANTIL DE LIMPIO	
		Plano:	Escala: Lamina N°
		ELECTRICA	
DIRECCION GENERAL DE RECURSOS FISICOS		ARQUITECTURA	
DIRECCION TECNICA		Proyecto y Digitalización:	Fecha:
		DEPARTAMENTO DE DISEÑOS Y PROYECTOS	2011

MINISTERIO DE SALUD PÚBLICA Y BIENESTAR SOCIAL
DIRECCIÓN TÉCNICA

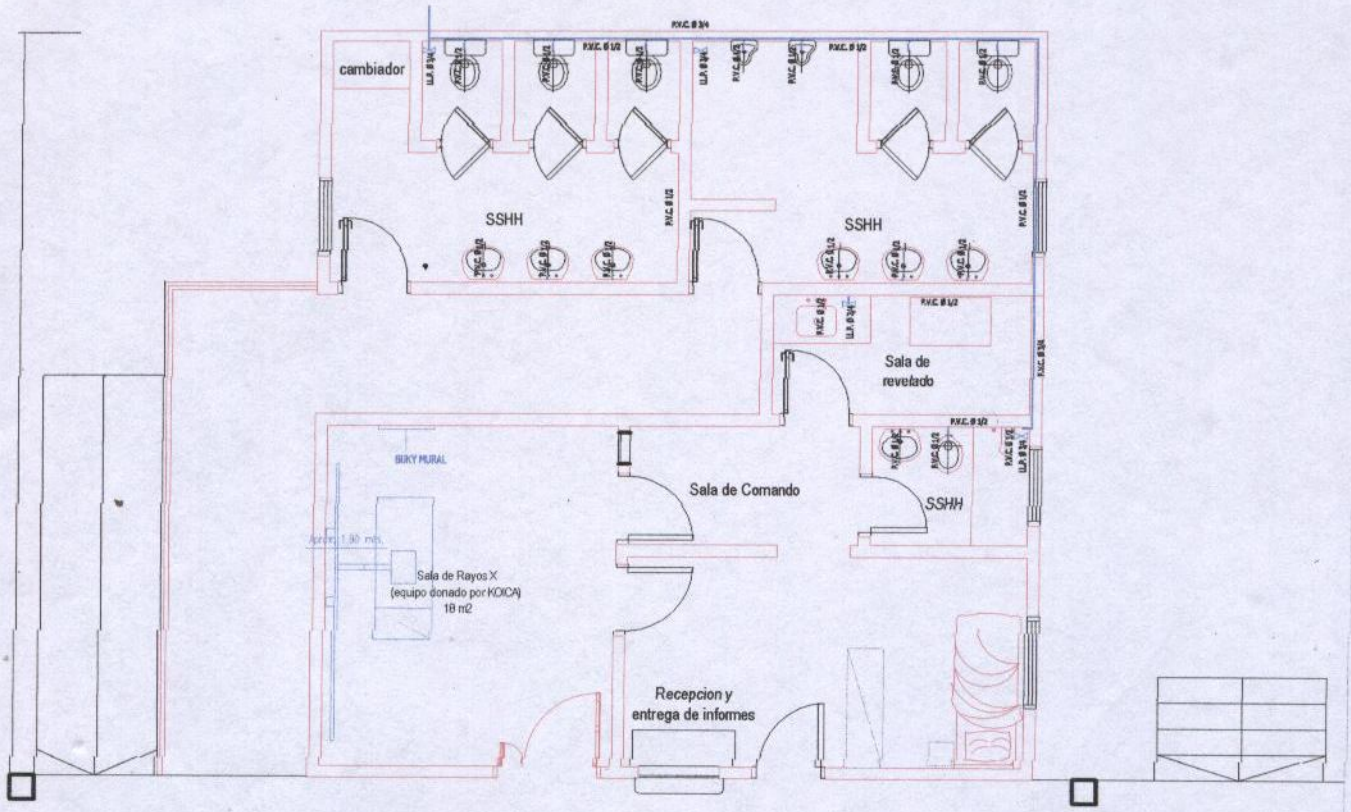

Arq. Cynthia Sugastti
Reg. Prof. Nº: 2.225

MINISTERIO DE SALUD PUBLICA Y BIENESTAR SOCIAL	SALA DE RAYOS X HOSPITAL MATERNO INFANTIL DE LIMPIO		
	Plano:	Escala:	Lamina Nº
	AGUA CORRIENTE		
DIRECCION GENERAL DE RECURSOS FISICOS	ARQUITECTURA		
DIRECCION TECNICA	Proyecto y Digitalizacion:	Fecha:	
	DEPARTAMENTO DE DISEÑOS Y PROYECTOS	2011	

MINISTERIO DE SALUD PÚBLICA Y BIENESTAR SOCIAL
DIRECCIÓN

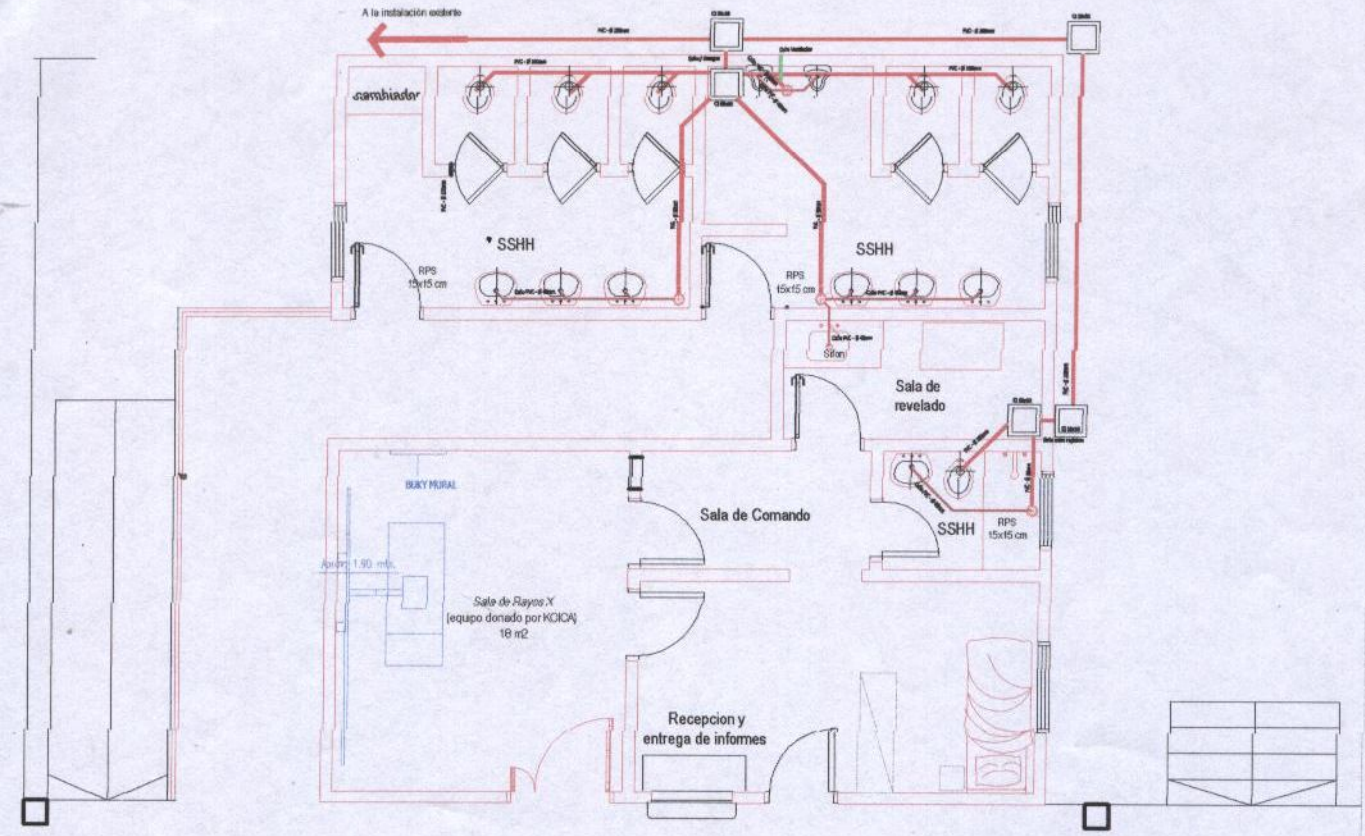

Reg. Prof. Nº: 2.225

MINISTERIO DE SALUD PUBLICA Y BIENESTAR SOCIAL	SALA DE RAYOS X HOSPITAL MATERNO INFANTIL DE LIMPIO		
	Plano:	Escala:	Lamina Nº
DIRECCION GENERAL DE RECURSOS FISICOS	ARQUITECTURA		
DIRECCION TECNICA	Proyecto y Digitalizacion:	Fecha:	
	DEPARTAMENTO DE DISEÑOS Y PROYECTOS	2011	

MINISTERIO DE SALUD PÚBLICA Y BIENESTAR SOCIAL
DIRECCIÓN TÉCNICA

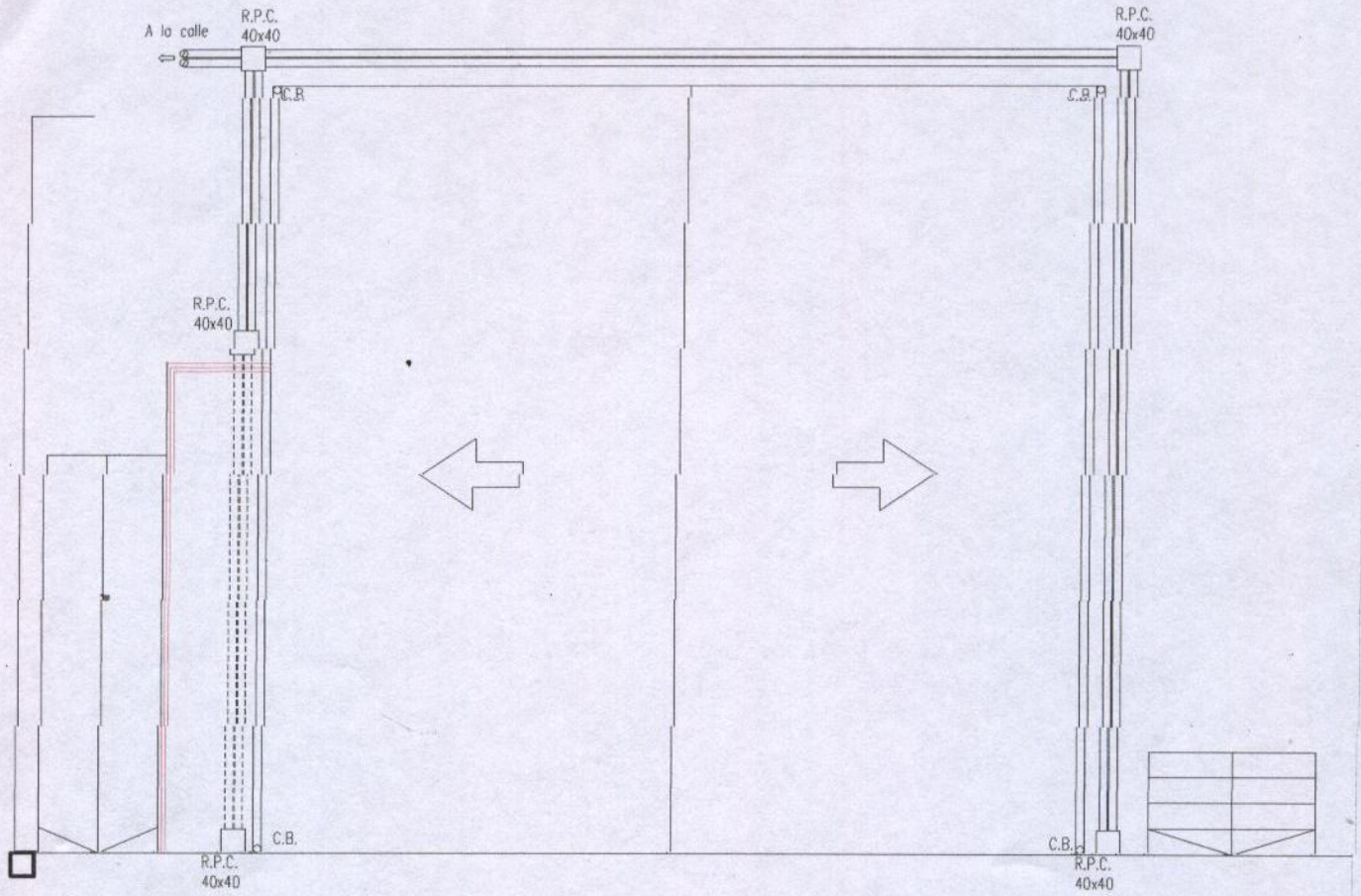

Arq. Cynthia Sugastti
Reg. Prof. N°: 2.225

MINISTERIO DE SALUD PUBLICA Y BIENESTAR SOCIAL

DIRECCION GENERAL DE RECURSOS FISICOS

DIRECCION TECNICA

MINISTERIO DE SALUD PÚBLICA Y BIENESTAR SOCIAL
DIRECCIÓN TÉCNICA

SALA DE RAYOS X
HOSPITAL MATERNO INFANTIL DE LIMPIO

Plano:	Escala:	Lamina N°
DESAGUE PLUVIAL		
ARQUITECTURA		
Proyecto y Digitalización:	Fecha:	
DEPARTAMENTO DE DISEÑOS Y PROYECTOS	2011	

200 PARAGUAY BICENTENARIO

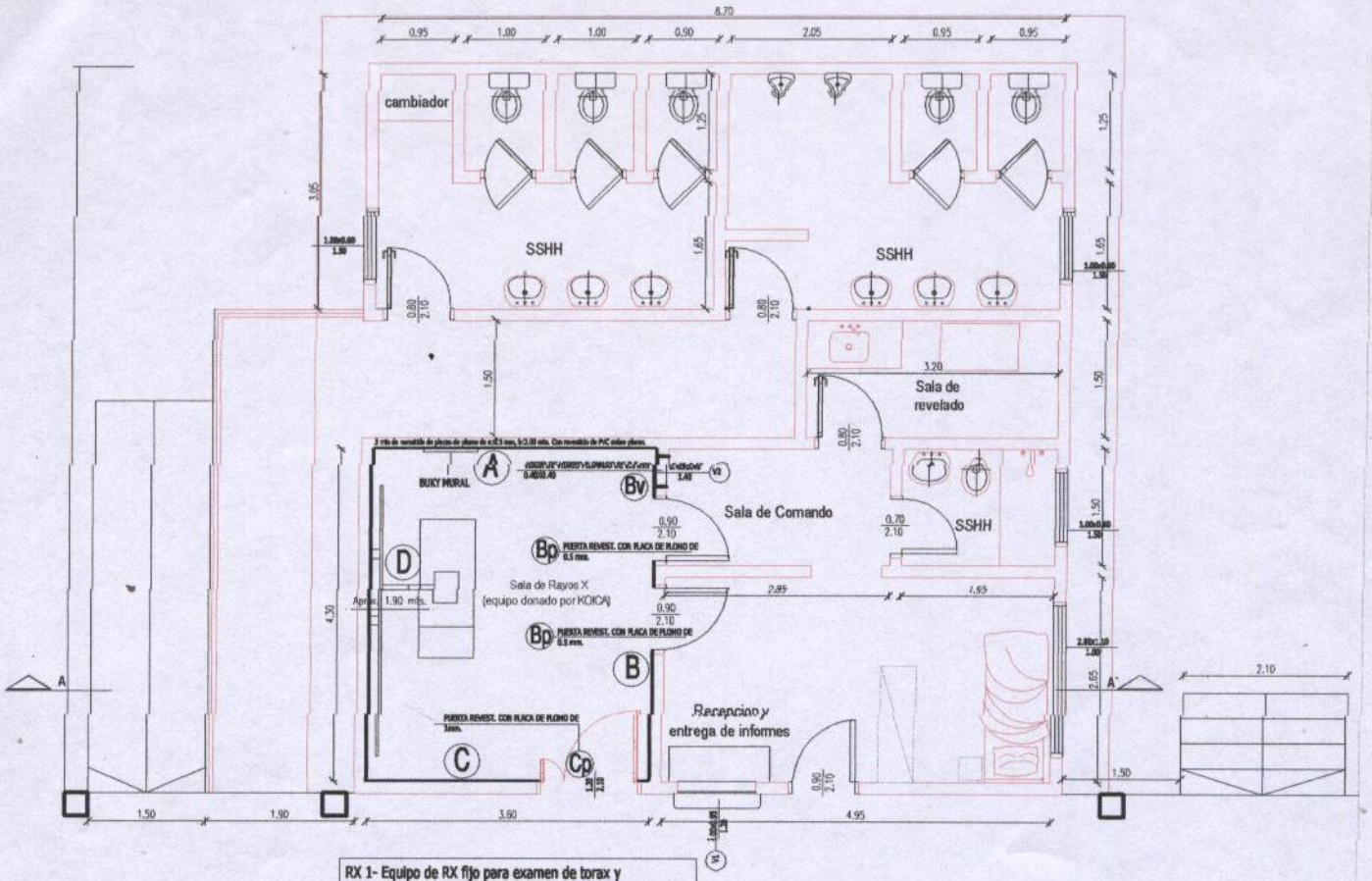

RX 1- Equipo de RX fijo para examen de torax y traumatologia,conteniendo comandos, generador, tubo de rayos X. Valores Máximos de 125 KV 500mA

Arq. Cynthia Sugastti
Reg. Prof. Nº: 2.225

MINISTERIO DE SALUD PUBLICA Y BIENESTAR SOCIAL	SALA DE RAYOS X HOSPITAL MATERNO INFANTIL DE LIMPIO		
	Plano:	Escala:	Lamina Nº
	PLANO DE BLINDAJE		
DIRECCION GENERAL DE RECURSOS FISICOS	ARQUITECTURA		
	Proyecto y Digitalización		Fecha:
DIRECCION TECNICA	DEPARTAMENTO DE DISEÑOS Y PROYECTOS		2011

MINISTERIO DE SALUD PÚBLICA Y BIENESTAR SOCIAL
DIRECCIÓN TÉCNICA

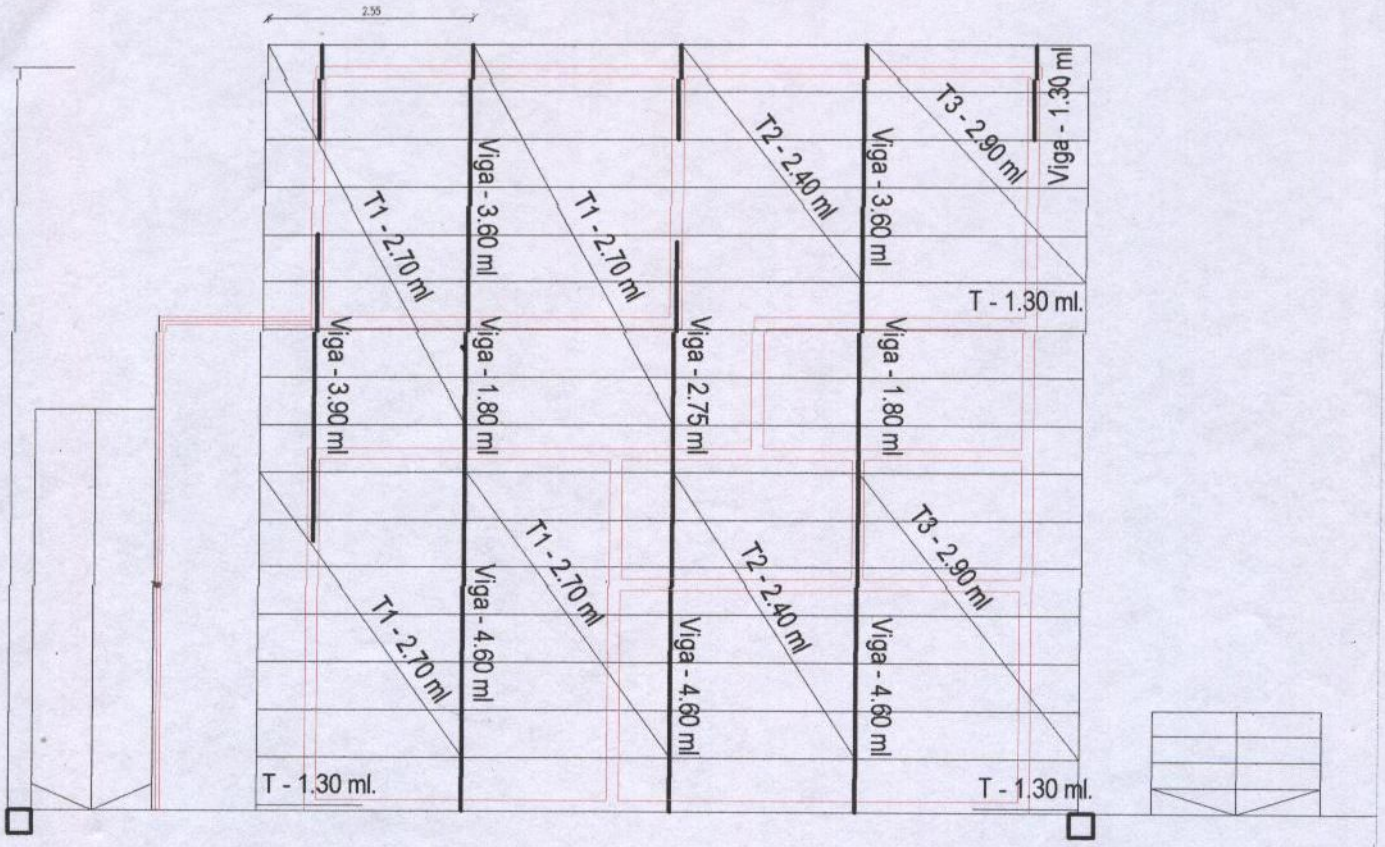

DESCRIPCIÓN	ESCUADRÍA	CANTIDAD	LONGITUD
Viga H°A°	4"x8"	4 (cuatro)	4.60 ml.
Viga H°A°	4"x8"	1 (uno)	3.90 ml.
Viga H°A°	4"x8"	2 (dos)	3.60 ml.
Viga H°A°	4"x8"	1 (uno)	2.75 ml
Viga H°A°	4"x8"	2 (dos)	1.80 ml.
Viga H°A°	4"x8"	3 (tres)	1.30 ml.
Tirante H°A°	2"x6"	17 (diecisiete)	2.90 ml.
Tirante H°A°	2"x6"	32 (treintaydos)	2.70 ml.
Tirante H°A°	2"x6"	17 (diecisiete)	2.40 ml.
Tirante H°A°	2"x6"	2 (dos)	1.30 ml.

Arq. Cynthia Sugastti
Reg. Prof. N°: 2.225

MINISTERIO DE SALUD PUBLICA Y BIENESTAR SOCIAL

SALA DE RAYOS X
HOSPITAL MATERNO INFANTIL DE LIMPIO

Plano: ESTRUCTURA DE TECHO | Escala: | Lamina N°

DIRECCION GENERAL DE RECURSOS FISICOS

ARQUITECTURA

Proyecto y Digitalización: | Fecha:

DIRECCION TECNICA

DEPARTAMENTO DE DISEÑOS Y PROYECTOS | 2011

MINISTERIO DE SALUD PÚBLICA Y BIENESTAR SOCIAL
DIRECCIÓN TÉCNICA

200 PARAGUAY BICENTENARIO

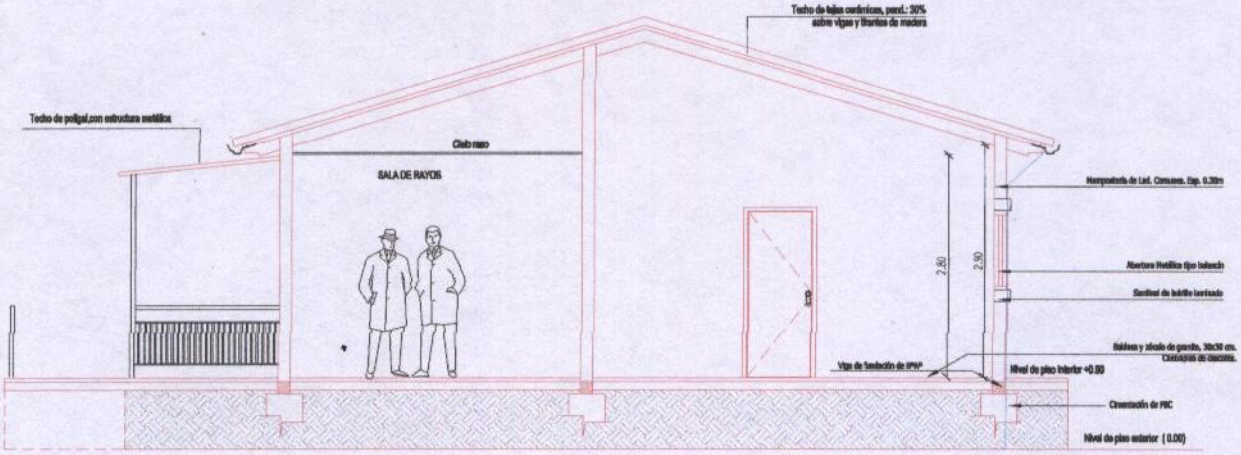

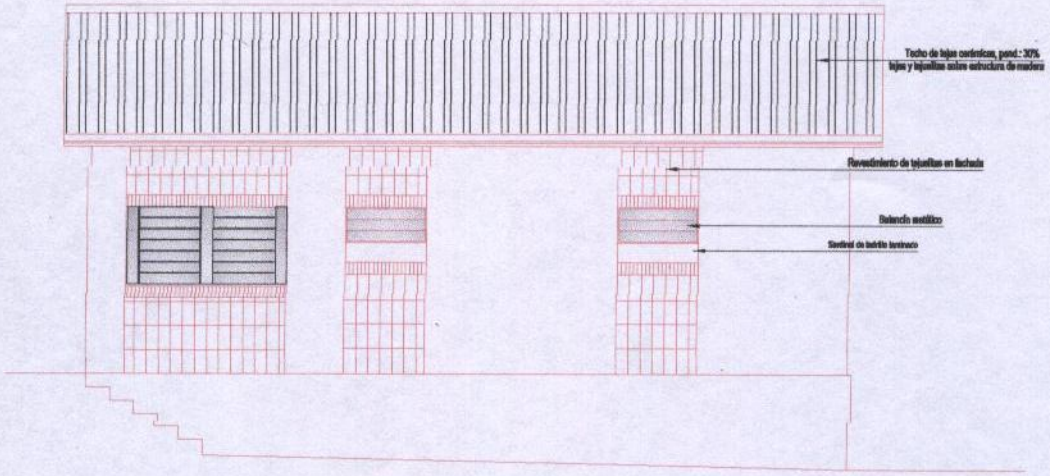

Arq. Cynthia Sugastti
Reg. Prof. Nº: 2.225

MINISTERIO DE SALUD PUBLICA Y BIENESTAR SOCIAL		SALA DE RAYOS X HOSPITAL MATERNO INFANTIL DE LIMPIO	
		Plano: CORTE Y FACHADA	Escala: / Lamina Nº
DIRECCION GENERAL DE RECURSOS FISICOS	Dirección General: Arq. Cynthia Sugastti	ARQUITECTURA	
DIRECCIÓN TECNICA	Dirección Técnica: Arq. Herreros C.	Proyecto y Digitalización:	Fecha:
		DEPARTAMENTO DE DISEÑOS Y PROYECTOS	2011

MINISTERIO DE SALUD PÚBLICA Y BIENESTAR SOCIAL
DIRECCIÓN