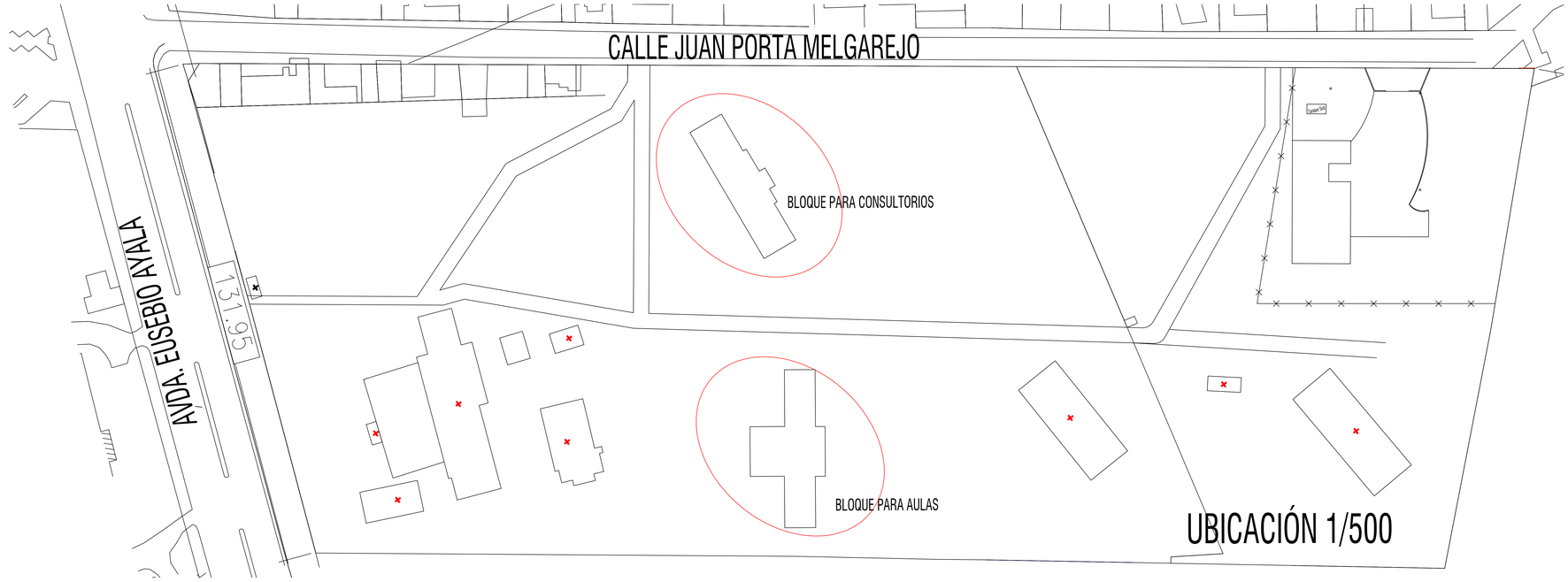

UBICACIÓN 1/500

PLANTA ACTUAL 1/100

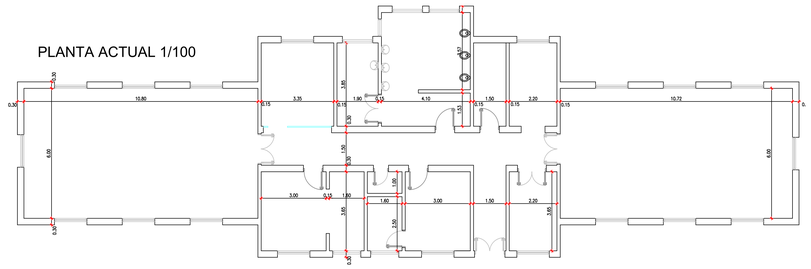

BLOQUE CONSULTORIOS

PLANTA PROPUESTA 1/100

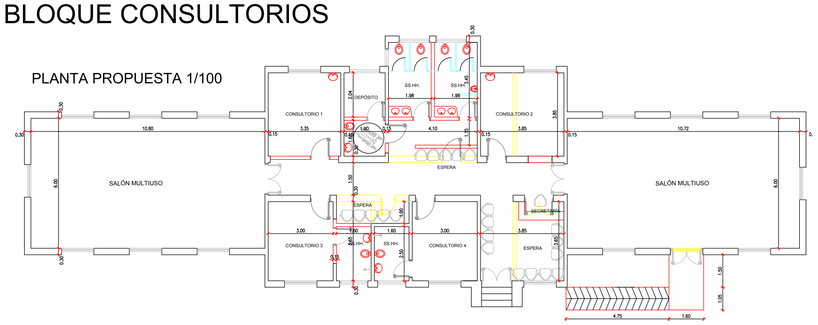

PROPUESTA TERMINADA 1/100

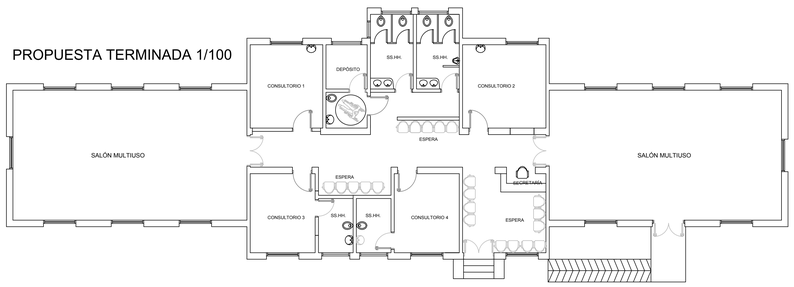

PLANTA ACTUAL 1/100

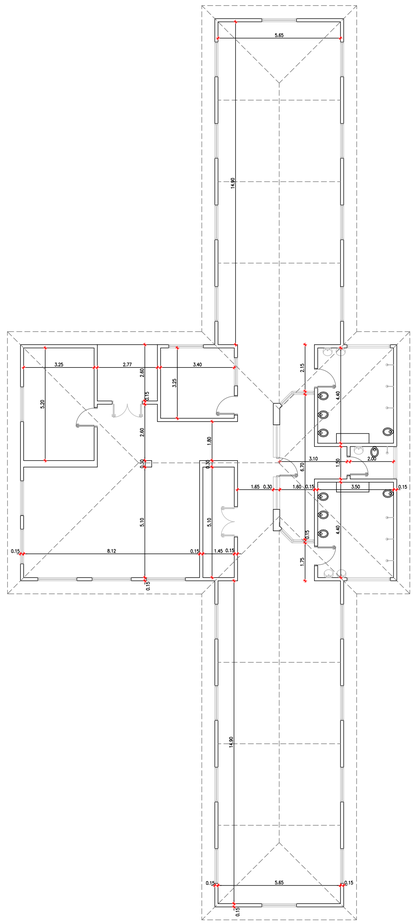

PLANTA PROPUESTA 1/100

AULAS

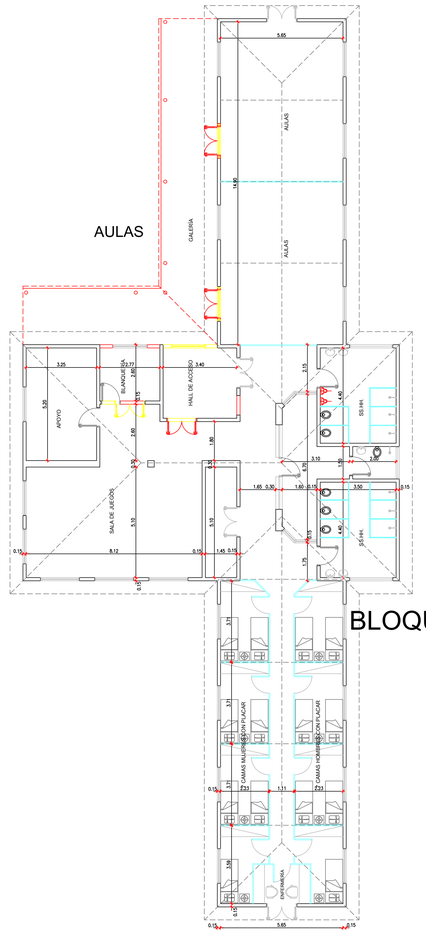

BLOQUE DORMITORIOS

PROPUESTA TERMINADA 1/100

AULAS

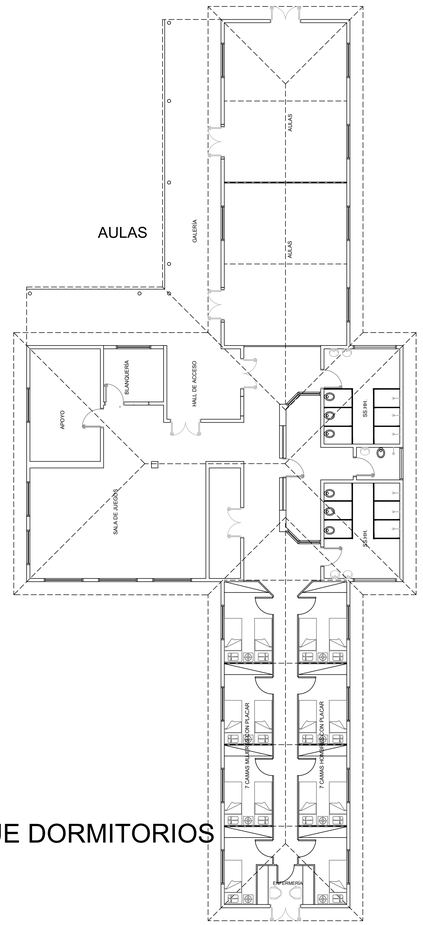

MINISTERIO DE SALUD PUBLICA Y B.S.

HOGAR DE NIÑOS SANTA TERESITA

REFUNCIONALIZACIÓN BLOQUES DE AULAS Y CONSULTORIOS

Ubicación: Eusebio Ayala esquina y Porta Melgarejo

PLANTA RELEVAMIENTO
Escala: 1:75

D.R. RECURSOS FISICOS	DIRECCION DE RECURSOS FISICOS	Director Arq. Horacio Loizaga	1 Fecha: JULIO 2015
	COORDINACION TECNICA	Coordinación Técnica Arq. Leticia Herreros C.	Proyecto y Digitalización: Departamento de Diseños y Proyectos