ADENDA N° 1

Remodelación de Oficinas.

Asunción, 28 de Noviembre de 2014

ID N° 272.310

Por la cual se anexan los planos a la Carta de Invitación del llamado.

Lic. LILIAN CAÑETE
Directora
Unidad Operativa de Contratación.

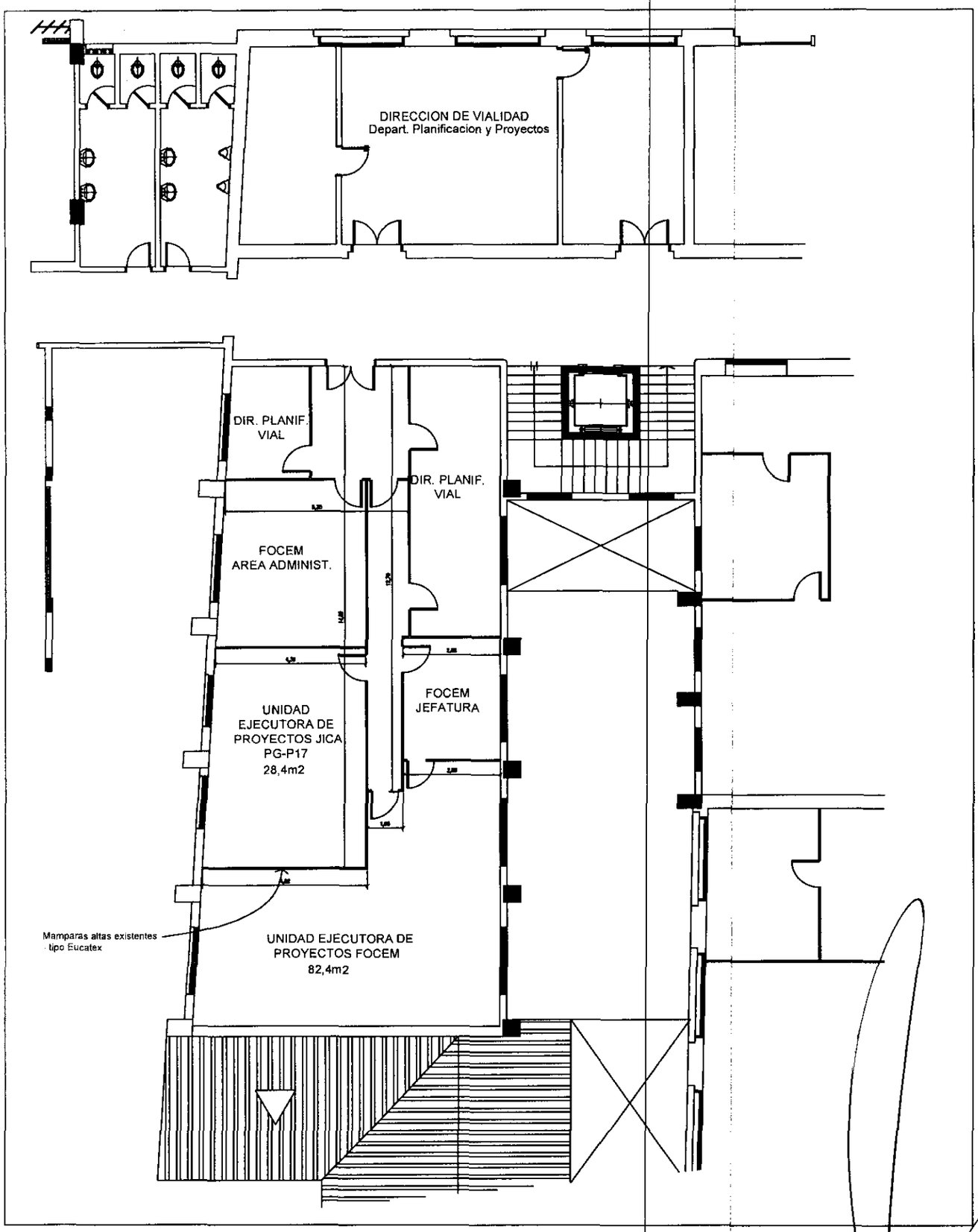

MINISTERIO DE OBRAS PUBLICAS Y COMUNICACIONES

GOBIERNO NACIONAL
Construyendo juntos Un Nuevo Rumbo

MINISTERIO DE OBRAS PUBLICAS Y COMUNICACIONES
VICEMINISTERIO DE OBRAS PUBLICAS Y COMUNICACIONES
DIRECCIÓN DE VIALIDAD

OBRA: REFACCIÓN DE OFICINAS EDIFICIO CENTRAL - MOPC - 2do Piso		
Plano: PLANTA RELEVAMIENTO	Escala: 1:100	Lámina N° 01
REFACCIÓN DE OFICINAS FOCEM / JICA / DPV		Fecha: 07/10/14

(33 treinta y tres)

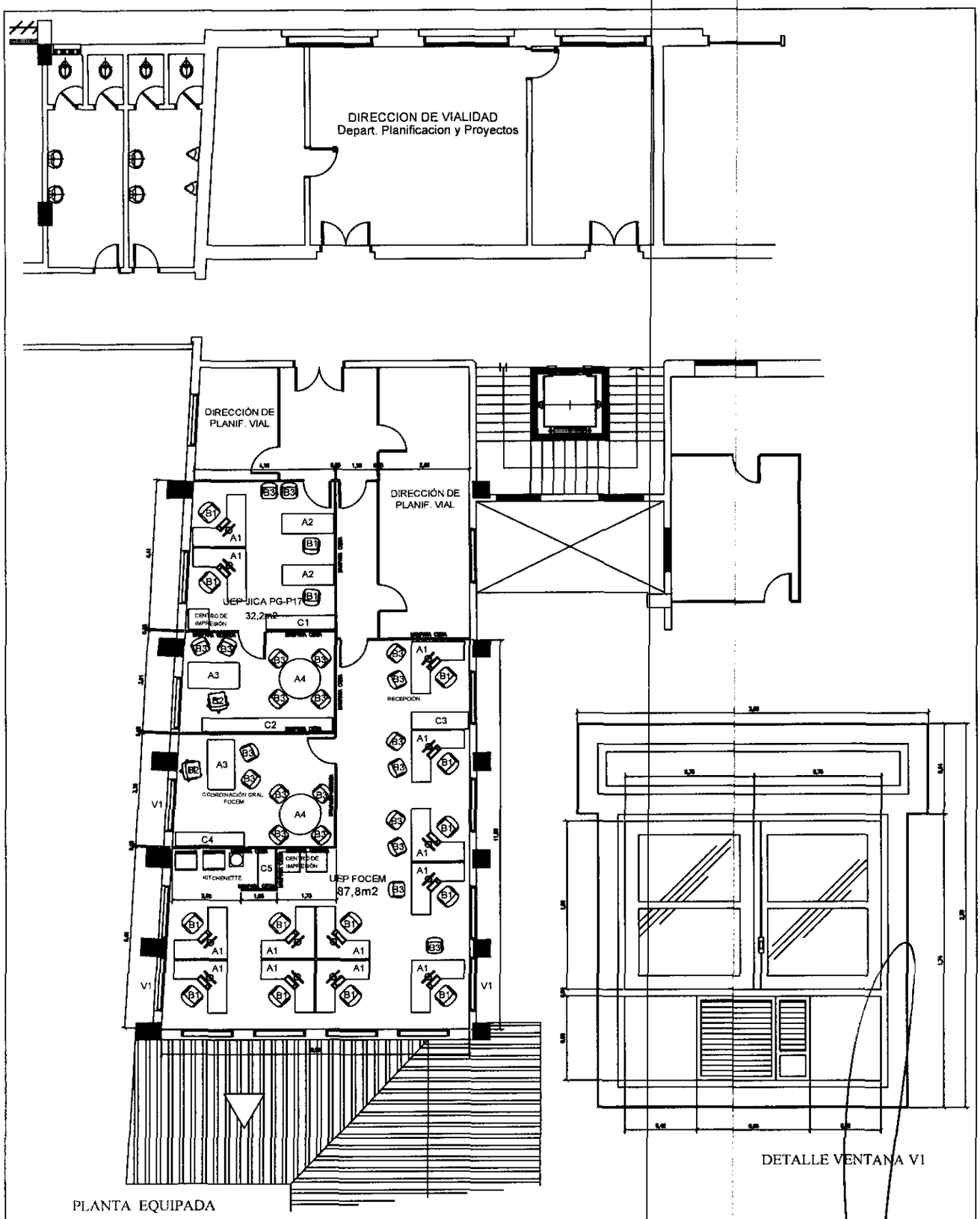

MINISTERIO DE OBRAS PUBLICAS Y COMUNICACIONES

GOBIERNO NACIONAL
Construyendo Juntos Un Nuevo Rumbo

MINISTERIO DE OBRAS PUBLICAS Y COMUNICACIONES
VICEMINISTERIO DE OBRAS PUBLICAS Y COMUNICACIONES
DIRECCIÓN DE VIALIDAD

OBRA: REFACCIÓN DE OFICINAS EDIFICIO CENTRAL - MOPC - 2do Piso		
Plano:	Escala:	Lámina N°
PLANTA EQUIPADA / DETALLE VENTANA	1:100	02
REFACCIÓN DE OFICINAS FOCEM / JICA / DPV		
		Fecha: 07/10/14

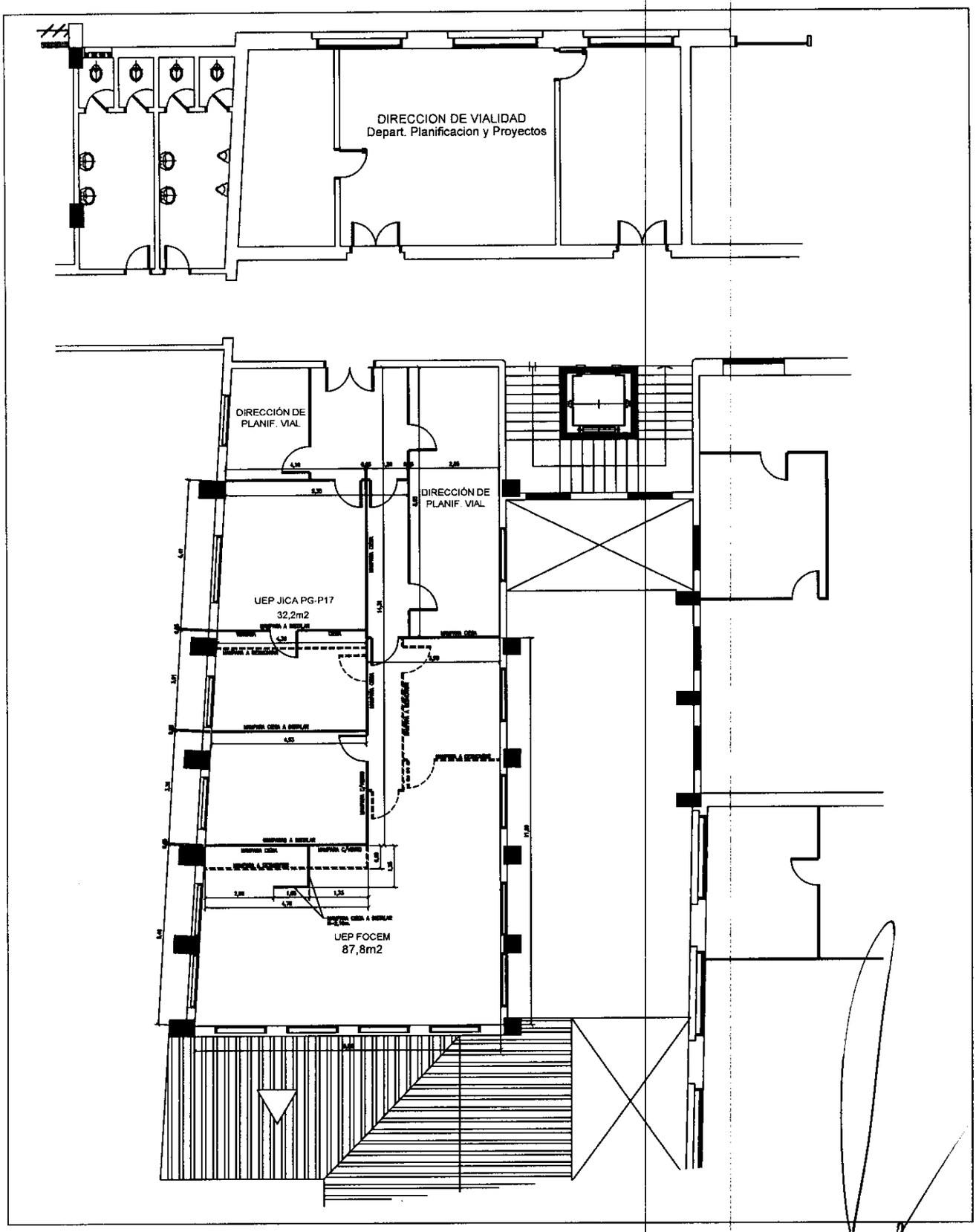

MINISTERIO DE OBRAS PUBLICAS Y COMUNICACIONES

GOBIERNO NACIONAL
Construyendo Juntos un Nuevo Rumbo

MINISTERIO DE OBRAS PUBLICAS Y COMUNICACIONES
VICEMINISTERIO DE OBRAS PUBLICAS Y COMUNICACIONES
DIRECCIÓN DE VIALIDAD

OBRA: REFACCIÓN DE OFICINAS EDIFICIO CENTRAL - MOPC - 2do Piso		
Plano: DETALLE DE MAMPARAS	Escala: 1:100	Lamina N° 03
REFACCIÓN DE OFICINAS FOCEM / JICA / DPV		
		Fecha: 07/10/14

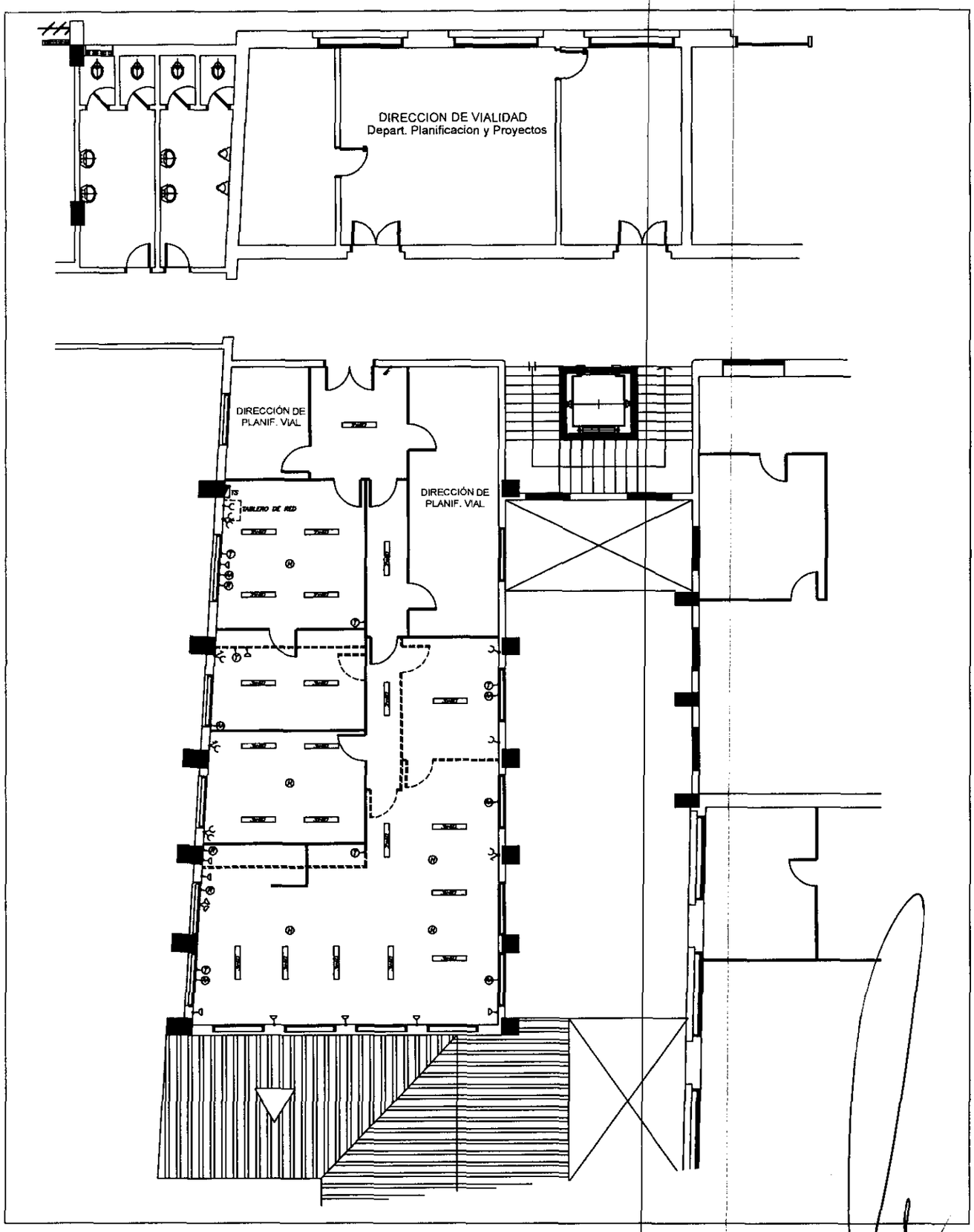

MINISTERIO DE OBRAS PUBLICAS Y COMUNICACIONES

GOBIERNO NACIONAL
Construyendo Juntos Un Nuevo Rumbo

MINISTERIO DE OBRAS PUBLICAS Y COMUNICACIONES
VICEMINISTERIO DE OBRAS PUBLICAS Y COMUNICACIONES
DIRECCIÓN DE VIALIDAD

OBRA: REFACCIÓN DE OFICINAS EDIFICIO CENTRAL - MOPC		2do Piso
Plano:	Escala:	Lámina N°
RELEV. INST. ELÉCT. Y SEÑALES DÉBILES	1:100	04
REFACCIÓN DE OFICINAS FOCEM / JICA / DPV.		
		Fecha: 07/10/14

(30 Juntos)

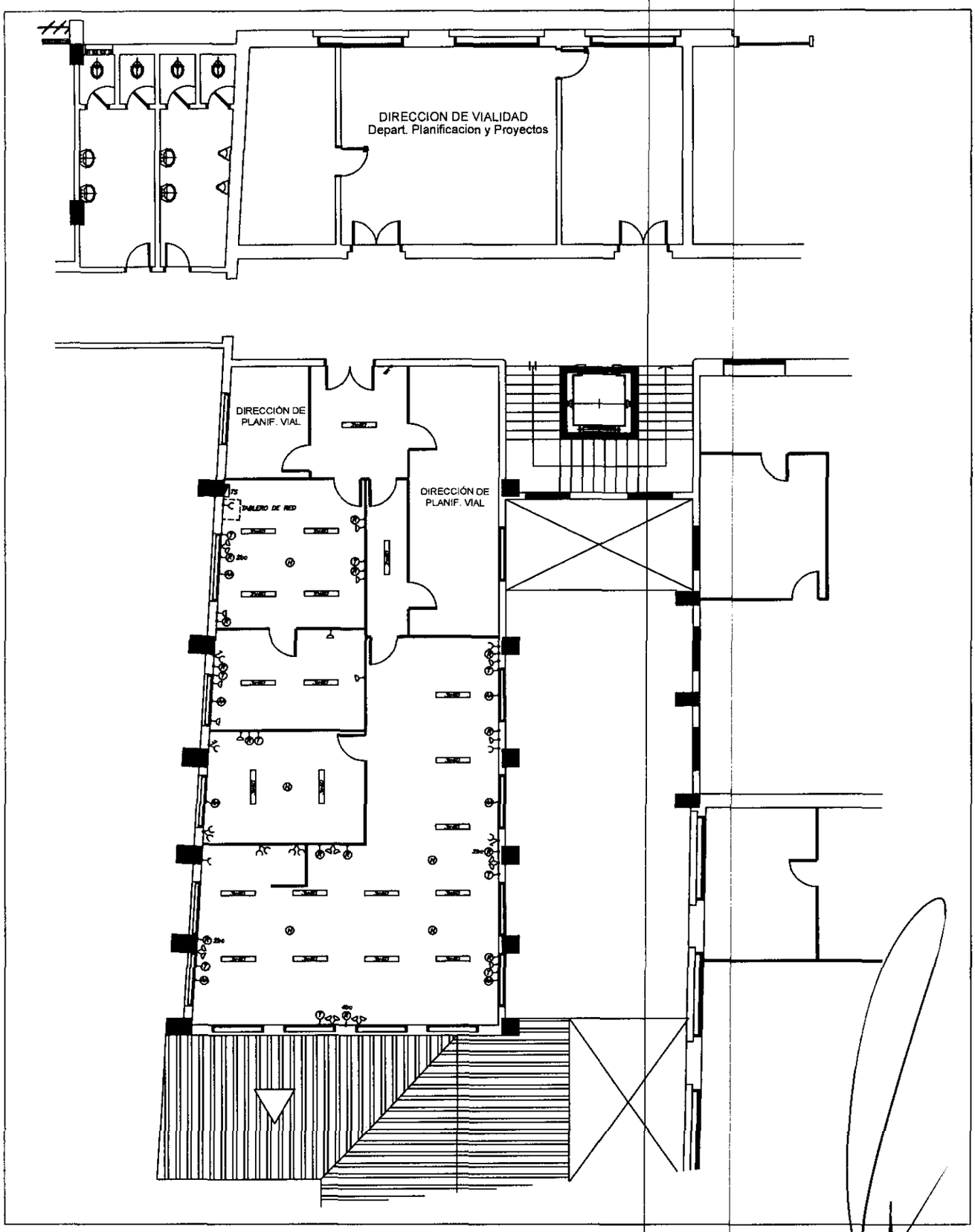

MINISTERIO DE OBRAS PUBLICAS Y COMUNICACIONES

GOBIERNO NACIONAL
Construyendo Juntos Un Nuevo Rumbo

MINISTERIO DE OBRAS PUBLICAS Y COMUNICACIONES
VICEMINISTERIO DE OBRAS PUBLICAS Y COMUNICACIONES
DIRECCIÓN DE VIALIDAD

OBRA: REFACCIÓN DE OFICINAS EDIFICIO CENTRAL - MOPC - 2do Piso		
Plano: INST. ELÉCTRICA Y SEÑALES DÉBILES	Escala: 1:100	Lamina N° 05
REFACCIÓN DE OFICINAS FOCEM / JICA / DPV		Fecha: 07/10/14