CORTE SUPREMA DE JUSTICIA

Circunscripción Judicial de Amambay
Unidad Operativa de Contratación

Compromiso con la gente

ACTA N° 014/2023

En la Ciudad de Pedro Juan Caballero, Capital del Departamento de Amambay. República del Paraguay, a los treinta días del mes de mayo del año dos mil veintitrés, siendo las nueve horas, se reúne en la oficina de la Unidad Operativa de Contrataciones del Palacio de Justicia de Pedro Juan Caballero, 1° Piso, sito en las calles Alejo García e/ Cerro León y Gral. Bruguez de esta ciudad, los señores: Lic. José Luis Rojas Cueto, Jefe de la U.O.C. y responsable de presidir el acto; Lic. Fredy Arce Salinas, Técnico de la U.O.C.; y, Lic. Carla Regina Dávalos de Oliveira, Jefa de Control y Seguimiento; para la realización del acto de apertura de ofertas del proceso de Contratación Directa – CD N° 06/2023: ***"Adquisición de artículos varios de ferretería"*** **ID N° 424.985**, que será realizado a través del *Módulo de Presentación y Apertura de Ofertas Electrónicas* del Sistema de Información de las Contrataciones Públicas (SICP) de la Dirección Nacional de Contrataciones Públicas (DNCP). - - -

CORTE SUPREMA DE JUSTICIA

Circunscripción Judicial de Amambay
Unidad Operativa de Contratación

Compromiso con la gente

ACTA N° 014/2023

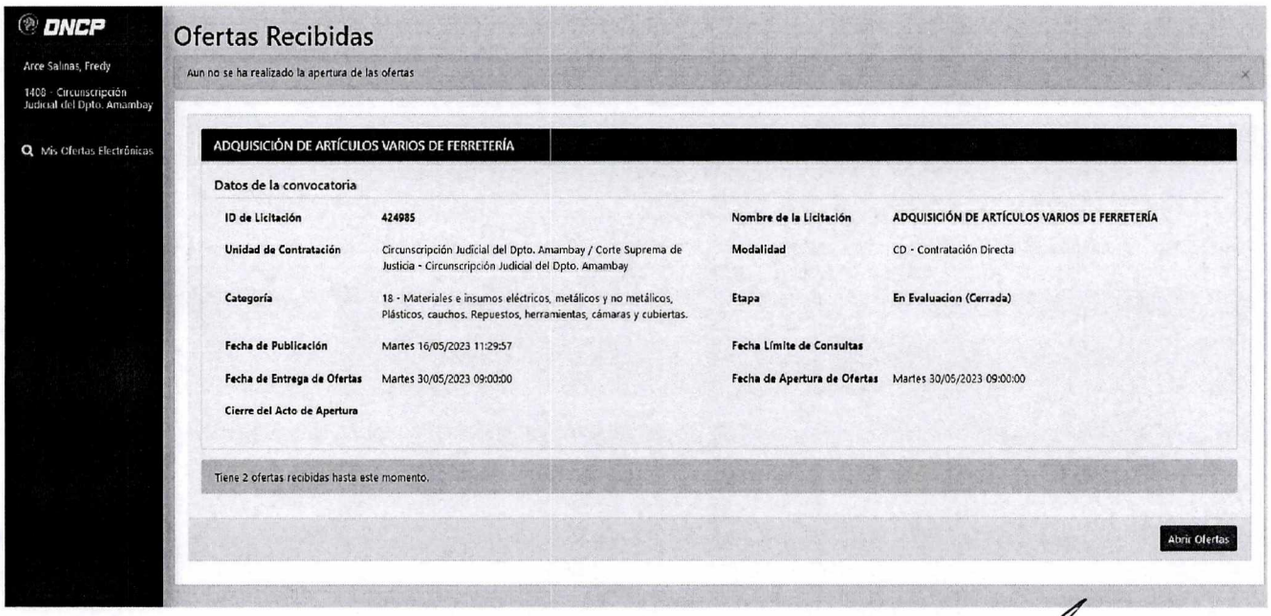

DNCP

Arce Salinas, Fredy

1408 - Circunscripción Judicial del Dpto. Amambay

Mis Ofertas Electrónicas

Ofertas Recibidas

Aun no se ha realizado la apertura de las ofertas

ADQUISICIÓN DE ARTÍCULOS VARIOS DE FERRETERÍA

Datos de la convocatoria

ID de Licitación	**424985**	**Nombre de la Licitación**	**ADQUISICIÓN DE ARTÍCULOS VARIOS DE FERRETERÍA**
Unidad de Contratación	Circunscripción Judicial del Dpto. Amambay / Corte Suprema de Justicia - Circunscripción Judicial del Dpto. Amambay	**Modalidad**	CD - Contratación Directa
Categoría	18 - Materiales e insumos eléctricos, metálicos y no metálicos, Plásticos, cauchos. Repuestos, herramientas, cámaras y cubiertas.	**Etapa**	**En Evaluacion (Cerrada)**
Fecha de Publicación	Martes 16/05/2023 11:29:57	**Fecha Límite de Consultas**	
Fecha de Entrega de Ofertas	Martes 30/05/2023 09:00:00	**Fecha de Apertura de Ofertas**	Martes 30/05/2023 09:00:00
Cierre del Acto de Apertura			

Tiene 2 ofertas recibidas hasta este momento.

Abrir Ofertas

Lic. Fredy Arce Salinas

Lic. Carla Regina Dávalos
Jefa de Control y Seguimiento

Lic. José Luis Rojas Cueto
Jefe U.O.C.