GUARANÍ

Cáceres y Aguilar, en la formación

Iván González Ferreira podría recuperar su posición en el mediocampo.

Francisco Arce.

En Guaraní están para volver al equipo titular el experimentado Julio César Cáceres por Óscar Velázquez y Juan Aguilar por Darío Ocampo. No obstante, persiste una duda del técnico Francisco Arce, ya que Iván González Ferreira ya cumplió una fecha de sanción por acumulación de tarjeta amarilla y está habilitado. Podría reaparecer reemplazando a Luis de la Cruz. Pero el DT aborigen manejaotra opción, la inclusión de Eduardo Filippini en esa misma posición, atendiendo que éste tiene marca y también buena proyección. El equipo que iniciará el juego mañana a Cerro Porteño se define hoy. La base está en la infografía adjunta. Guaraní obtuvo tres triunfos al hilo y de manera progresiva, en la fecha 13 venció 1 a 0 a Nacional, en la 14 ganó 2 a 0 a Capiatá y en la 15, 3 a 0 a General Díaz.

LOS TRICOLORES RECIBEN A DANZARINES EN SAJONIA

Sol de América quiere afianzarse en la cima

ANÍBAL GAUTO

Rober Servín festeja el gol hecho a los gumarelos. Diego Arrúa, Marcos Duré y Cristian Paredes están anunciados en Sol para el juego de hoy.

Árbitro: Carlos Amarilla
Asistentes: Eduardo Cardozo y Eduardo Britos
Cuarto árbitro: Mario Díaz de Vivar.
Precios de entradas: Preferencias: G. 40.000. Plateas: G. 20.000 (para nacionalófilos) Gradería sur: G. 20.000 (para solenses). No será habilitado gradería norte
TV: Irá en directo por Tigo Sports.

Los unicolores presentan como novedades los ingresos de Leandro Caballero y Blas Díaz.

El puntero del campeonato Apertura "Dr. Abraham Zapag", Sol de América (26 unidades), visita en el estadio Defensores del Chaco a Nacional (18), en juego de mucha trascendencia. Los unicolores están entusiasmados con la idea de seguir bien arriba y para eso deben vencer a los tricolores y mantener de esta manera firme la ilusión de llegar al título luego de 25 años, la última vez fue en el año 1991.

El adiestrador argentino Daniel Garnero introducirá dos cambios en su formación. No podrá ser alistado Arnaldo Recalde, porque acumuló cinco tarjetas amarillas y está suspendido un partido. Lo sustituirá Leandro Caballero, pasando Diego Arrúa como lateral izquierdo.

Otra modificación de los danzarines será la vuelta al once de Blas Yamil Díaz, quien fue expulsado frente a Olimpia, no pudo intervenir frente a River Plate y tampoco lo pudo hacer por cláusula de contrato con Libertad. Reemplazará a Walter Araújo en el mediosector.

Por su parte, Nacional llega a este compromiso luego de perder con los franjeados. Los tricolores no hicieron gran partido y fueron superados por el rival. Hernán Lisi presentará dos modificaciones en su estructura. Ingresará en la defensa Sixto Ramírez por el suspendido Miguel Jacquet. Mientras que en la delantera estará Cristian Colmán por Héctor Bustamante. Con la presencia del fornido atacante intentará darle mayor fuerza a la ofensiva.

El mayor coliseo deportivo del país resultará muy grande para este cotejo. Tanto la Academia como la entidad solense no tienen muchos aficionados, y lo ideal hubiera sido utilizar el coliseo Arsenio Erico, pero informó el presidente de Nacional Juan Carlos Galeano, que recurrieron al Defensores del Chaco, porque están mejorando la lumínica de su estadio.

AMX PARAGUAY S.A. INFORMA:
Su nueva Promoción de Recompra de Capacidad de datos móviles contratada en el plan mensual.

Tipo de Plan	Segmento	Capacidad	Descripción	Precio
Claro Control	Masivo	200MB	Recompra de Capacidad de 200MB	Gs 10.000
	Masivo	500MB	Recompra de Capacidad de 500MB	Gs 20.000
	Masivo	3GB	Recompra de Capacidad de 3GB	Gs 20.000
	Masivo	6GB	Recompra de Capacidad de 6GB	Gs 30.000
	Masivo	1GB	Recompra de Capacidad de 1GB	Gs 30.000
	Masivo	3GB	Recompra de Capacidad de 3GB	Gs 50.000
	Corporativo	1GB	Recompra de Capacidad de 1GB	Gs 10.000
	Corporativo	3GB	Recompra de Capacidad de 3GB	Gs 20.000
Claro Libre	Masivo	10GB	Recompra de Capacidad de 10GB	Gs 30.000
	Masivo	200MB	Recompra de Capacidad de 200MB	Gs 10.000
	Masivo	1GB	Recompra de Capacidad de 1GB	Gs 30.000
	Masivo	3GB	Recompra de Capacidad de 3GB	Gs 50.000
	Corporativo	1GB	Recompra de Capacidad de 1GB	Gs 10.000
	Corporativo	3GB	Recompra de Capacidad de 3GB	Gs 20.000

- Promoción vigente desde el 16 de abril de 2016 al 31 de diciembre de 2016.
- Promoción válida para los planes del segmento masivo y corporativo.
- El cliente primeramente deberá agotar su capacidad contratada con el plan para acceder a la promoción de recompra de paquetes de datos.
- La validez de la recompra de datos es hasta el fin del ciclo mensual de facturación, con un límite de hasta cuatro recompras dentro del mismo. Los datos (MB/GB) adquiridos con la promoción de recompra no son acumulables.
- Promoción válida solo dentro del territorio de la República del Paraguay.
- Servicios sujetos a disponibilidad de cobertura. No se discrimina entre subida y bajada de datos.
- Condiciones de pago y mora conforme al plan contratado

Claro

LIBERTAD

El "Tiburón" presentará tres cambios

Ingresarán Pedro "Ganso" Benítez, Marcelo Báez y Wilson Leiva.

El técnico de Libertad Roberto Torres prepara tres cambios para el partido de mañana ante River Plate, que se disputará a las 17:00 en el estadio Rogelio Silvino Livieres de Dos Bocas. Volverá al once el "Ganso" Pedro Benítez por Antolín Alcaraz. Otras modificaciones serán las presencias de Marcelo Báez por la zona izquierda de la defensa y Wilson Leiva por Pablo Zeballos en la delantera. El "Tiburón" Torres buscará su primera victoria dirigiendo a los gumarelos. El once albinegro será con: Rodrigo Muñoz; Jorge Moreira, Luis Cardozo, Pedro Benítez y Marcelo Báez; Antonio Bareiro, Sergio Aquino, Ángel Cardozo Lucena y Jesús Medina; Wilson Leiva y Santiago Salcedo.

Municipalidad de la Ciudad de Asunción

DIRECCIÓN GENERAL DE ADMINISTRACIÓN Y FINANZAS
Unidad Operativa de Contrataciones Nº3

LICITACIÓN PÚBLICA NACIONAL
"CONSTRUCCIÓN DE PARQUE DE EDUCACIÓN VIAL EN LA PLAZA "VALINOTTI" - ID Nº 302007

La Municipalidad de Asunción convoca a los interesados en participar de la **Licitación Pública Nacional para las obras de "CONSTRUCCIÓN DE PARQUE DE EDUCACIÓN VIAL EN LA PLAZA "VALINOTTI", ID Nº 302007**, conforme al marco de la Ley Nº 2051/03 "De Contrataciones Públicas" y sus reglamentaciones. Fuente de Financiamiento 30 "Recursos Institucionales".

Pliego de Bases y Condiciones sin costo a disposición de los interesados hasta el 8 de mayo de 2016, de 8 a 15 horas en la Sede Municipal, sita en Avenida Mariscal Francisco Solano López Nº 5556, Edificio de los Comuneros (Bloque A), 5º Piso, Oficina de la UOC Nº 3. Interesados en participar en la presente licitación acudir con soporte magnético, preferentemente pen drive, para recibir copia digital de PBC y PLANOS, documentos licitatorios que también pueden descargarse del portal de la DNCP **www.contrataciones.gov.py**

Las consultas o pedidos de aclaraciones serán recibidos hasta el 2 de mayo de 2016, a las 12 horas. Visita al sitio de obras los días 20, 21 y 22 de abril de 2016 en Plaza Valinotti sita en las calles Rafael Barret y Lamas Carísimo, coordinar visita al teléfono 612 040.

El Sobre de la Oferta deberá entregarse en la UOC Nº 3 hasta el día 9 de mayo de 2016, hasta las 10 horas.

La apertura será realizada el mismo día 9 de mayo de 2016, a las 10:15 horas, en la UOC Nº 3, 5to. Piso, Edificio de los Comuneros (Bloque A), en presencia de los representantes de los oferentes y de todo interesado. Las ofertas se presentarán en guaraníes, moneda en la que se realizarán los pagos.

No podrán presentar propuestas ni celebrar contratos, las personas físicas o jurídicas que se encuentren comprendidos en algunas de las inhabilidades del Art. 40 de la Ley Nº 2051/03 "Contrataciones Públicas".

MÁS INFORMACIONES
Municipalidad de Asunción
Unidad Operativa de Contrataciones Nº 3
Teléfono: 663 311 Int. 3223 / E- mail uoc3asu@gmail.com

BRASIL SE PARALIZA A LA ESPERA DEL VEREDICTO

Diputados votan hoy si Dilma debe ser sometida a juicio político

Necesitan de 342 votos (dos tercios), para elevar el pleito al Senado y apartar a la jefa de Estado.

Impeachment ya, gritaban ayer algunos diputados opositores al gobierno.

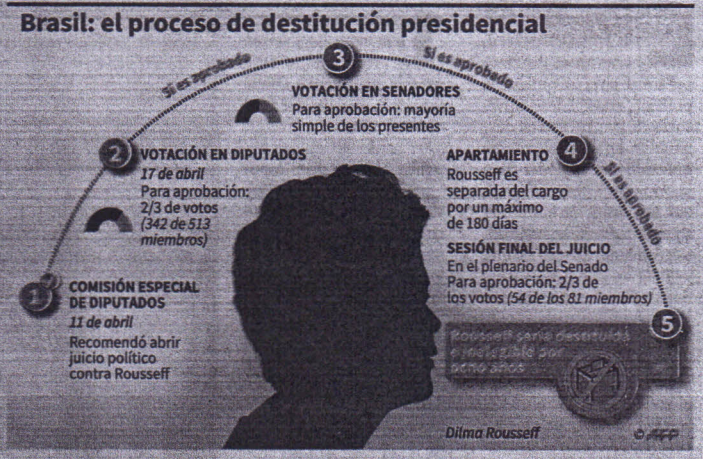

Desde meses Brasil se mantiene en suspenso a la espera de si la Cámara de Diputados sella la suerte de la presidenta Dilma Rousseff y aprueba o rechaza el juicio político en su contra por irregularidades fiscales en el presupuesto, en una megasesión que será seguida hoy con una expectativa que muchos comparan con la definición de una final del mundo por penales, como el que enfrentó a Brasil-Italia en los Estados Unidos en el año 1994.

El gran artífice de la movida es, sin dudas, un político famoso por moverse en el submundo que salió a la luz el último año y está procesado por cobrar millonarias coimas. Es el presidente de la Cámara de Diputados, Eduardo Cunha, aliado al vicepresidente Michel Temer en esta gran jugada nacional de destituir a una jefa de Estado a 15 meses de su segundo mandato.

Ambos son del Partido del Movimiento de la Democracia Brasileña (PMDB) y fueron señalados como el jefe y el subjefe del golpe por Rousseff, ya que en la última semana abiertamente lanzaron el plan Temer presidente, para lo cual necesitan 342 votos este domingo (dos tercios), elevar el pleito al Senado y apartar a la jefa del Estado.

Todos los partidos que no son de izquierda, pertenecían a la alianza oficialista y tenían cargos ministeriales que dieron el portazo a 13 años de que el Partido de los Trabajadores tomó las riendas del país, a 13 años del inicio del primer gobierno de la fuerza hoy en jaque por escándalos de corrupción, iniciado por Luiz Lula da Silva en 2003.

El desenlace de la crisis política está muy cerca: todos los jugadores moverán sus fichas hoy. La oposición necesita llegar a 342 y dice que tiene 330. Desde el oficialismo creen que bloquearán, por fuera de los partidos, a muchos indecisos o con perfil parecido al gobierno, que ha denunciado que los que voten por el Sí quedarán en la historia como golpistas. Y, en Brasilia, la ciudad creada por el presidente Juscelino Kubitschek en 1960 para desarrollar el interior del gigante sudamericano, habrá dos hinchadas separadas por un vallado metálico de un kilómetro de largo y dos de alto para evitar confrontaciones, en una época en la que el odio virtual de las redes sociales afecta las relaciones humanas reales, a las familias y genera discusiones nunca antes vistas en el país del carnaval.

DEBE DECIDIR EN 10 DÍAS

Si Dilma Rousseff pierde, el caso es elevado al Senado, que debe decidir en 10 días por mayoría simple si acepta el proceso y, en caso positivo, la mandataria deberá tomar licencia de 180 días hasta una votación con necesidad de dos tercios, aunque fuera del Palacio del Planalto su suerte, al parecer, estará echada, porque Temer estará gobernando con el plan de ajuste llamado Puente para el Futuro, que cuenta con el auxilio del ex candidato presidencial José Serra, del Partido de la Social Democracia Brasileña (PSDB) de Neves y del ex presidente Fernando Henrique Cardoso (1995-2002). El futuro de la relación del Ejecutivo con la máxima corte y el juez Sergio Moro en torno al escándalo de corrupción y los políticos del PMDB también estará en juego.

AMX PARAGUAY S.A. INFORMA:

Su nueva Promoción de Recompra de Capacidad de datos móviles contratada en el plan mensual.

Tipo de Plan	Segmento	Capacidad	Descripción	Precio
Claro Control	Masivo	200MB	Recompra de Capacidad de 200MB	Gs 10.000
	Masivo	500MB	Recompra de Capacidad de 500MB	Gs 20.000
	Masivo	3GB	Recompra de Capacidad de 3GB	Gs 20.000
	Masivo	6GB	Recompra de Capacidad de 6GB	Gs 30.000
	Masivo	16B	Recompra de Capacidad de 16B	Gs 30.000
	Masivo	3GB	Recompra de Capacidad de 3GB	Gs 50.000
	Corporativo	1GB	Recompra de Capacidad de 1GB	Gs 10.000
	Corporativo	3GB	Recompra de Capacidad de 3GB	Gs 20.000
Claro Libre	Masivo	10GB	Recompra de Capacidad de 10GB	Gs 30.000
	Masivo	200MB	Recompra de Capacidad de 200MB	Gs 10.000
	Masivo	1GB	Recompra de Capacidad de 1GB	Gs 30.000
	Masivo	3GB	Recompra de Capacidad de 3GB	Gs 50.000
	Corporativo	1GB	Recompra de Capacidad de 1GB	Gs 10.000
	Corporativo	3GB	Recompra de Capacidad de 3GB	Gs 20.000

- Promoción vigente desde el 14 de abril de 2016 al 31 de diciembre de 2016.
- Promoción válida para los planes del segmento masivo y corporativo.
- El cliente primeramente deberá agotar su capacidad contratada con el plan para acceder a la promoción de recompra de paquetes de datos.
- La validez de la recompra de datos es hasta el fin del ciclo mensual de facturación, con un límite de hasta cuatro recompras dentro del mismo. Los datos (MB/GB) adquiridos con la promoción de recompra no son acumulables.
- Promoción válida solo dentro del territorio de la República del Paraguay.
- Servicios sujetos a disponibilidad de cobertura. No se discrimina entre subida y bajada de datos.
- Condiciones de pago y mora conforme al plan contratado

Claro

Municipalidad de la Ciudad de Asunción

DIRECCIÓN GENERAL DE ADMINISTRACIÓN Y FINANZAS
Unidad Operativa de Contrataciones N°3

LICITACIÓN PÚBLICA NACIONAL
"CONSTRUCCIÓN DE PARQUE DE EDUCACIÓN VIAL EN LA PLAZA "VALINOTTI" - ID Nº 302007

La Municipalidad de Asunción convoca a los interesados en participar de la **Licitación Pública Nacional para las obras de "CONSTRUCCIÓN DE PARQUE DE EDUCACIÓN VIAL EN LA PLAZA "VALINOTTI", ID Nº 302007**, conforme al marco de la Ley Nº 2051/03 "De Contrataciones Públicas" y sus reglamentaciones. Fuente de Financiamiento 30 "Recursos Institucionales".

Pliego de Bases y Condiciones sin costo a disposición de los interesados hasta el 8 de mayo de 2016, de 8 a 15 horas en la Sede Municipal, sita en Avenida Mariscal Francisco Solano López Nº 5556, Edificio de los Comuneros (Bloque A), 5º Piso, Oficina de la UOC Nº 3. Interesados en participar en la presente licitación acudir con soporte magnético, preferentemente pen drive, para recibir copia digital de PBC y PLANOS, documentos licitatorios que también pueden descargarse del portal de la DNCP **www.contrataciones.gov.py**

Las consultas o pedidos de aclaraciones serán recibidos hasta el 2 de mayo de 2016, a las 12 horas. Visita al sitio de obras los días 20, 21 y 22 de abril de 2016 en Plaza Valinotti sita en las calles Rafael Barret y Lamas Carísimo, coordinar visita al teléfono 612 040.

El Sobre de la Oferta deberá entregarse en la UOC Nº 3 hasta el día 9 de mayo de 2016, hasta las 10 horas.

La apertura será realizada el mismo día 9 de mayo de 2016, a las 10:15 horas, en la UOC Nº 3, 5to. Piso, Edificio de los Comuneros (Bloque A), en presencia de los representantes de los oferentes y de todo interesado. Las ofertas se presentarán en guaraníes, moneda en la que se realizarán los pagos.

No podrán presentar propuestas ni celebrar contratos, las personas físicas o jurídicas que se encuentren comprendidos en algunas de las inhabilidades del Art. 40 de la Ley Nº 2051/03 "Contrataciones Públicas".

MÁS INFORMACIONES
Municipalidad de Asunción
Unidad Operativa de Contrataciones Nº 3
Teléfono: 663 311 Int. 3223 / E- mail uoc3asu@gmail.com

TERREMOTO DE MAGNITUD 7,8 GRADOS

Más de 240 muertos por sismo en Ecuador, el peor en casi 40 años

Se registraron, además, 1.557 heridos y más de 189 réplicas de distintas intensidades.

Portoviejo, Ecuador. AFP.

Equipos de socorro intentaban ayudar este domingo a las miles de personas en Ecuador damnificadas por un potente sismo, el más fuerte en 40 años, que causó al menos 235 muertos, más de 1.500 heridos y destrozos considerables en varias provincias costeras y zonas turísticas. Anoche la cifra aumentó a 246 fallecidos.

En rueda de prensa, el vicepresidente Jorge Glas reportó 235 muertos, 1.557 heridos y más de 189 réplicas de distintas intensidades luego del terremoto de magnitud 7,8, ocurrido el sábado sobre las 18:30 locales (23:30 GMT).

A la entrada de Portoviejo, una de las ciudades más afectadas, el escenario era desolador: casas destruidas, postes de luz caídos en las calles y escombros esparcidos por el asfalto, donde muchos vecinos decidieron pasar la noche, todavía conmocionados por el potente temblor, constató la AFP. "Cómo no voy a llorar, había una persona atrapada que gritaba pidiendo auxilio, pero después ya dejó de gritar. Ay, Señor, fue terrible", dijo Nelly, una desconsolada mujer de 73 años, frente al destruido mercado de abastos del Abdón Calderón, en las afueras de Portoviejo.

"Fue horrible, primera vez que siento un sismo como este, me pareció que duró como un minuto y medio. La casa parecía que se caía. Estoy sorprendida, no me imaginaba que esta ciudad quedara así", declaró visiblemente afectada Bibi Macontos, de 57 años. El terremoto, el más fuerte desde 1979, tuvo una duración de aproximadamente un minuto.

"Barrio Tarqui de Manta muy afectado. Pedernales destruido. Vicepresidente se dirige a Portoviejo", informó en su cuenta en Twitter el presidente Rafael Correa, quien tiene previsto llegar este domingo al puerto de Manta, en la zona más impactada por el terremoto, de regreso al país tras una visita al Vaticano.

En Pedernales, epicentro del sismo, con playas sobre el Pacífico y fuerte actividad turística, las autoridades estimaban entre 300 y 400 muertos y una treintena de hoteles completamente derruidos.

GOBIERNO REACCIONÓ DE INMEDIATO

El presidente Correa, que anunció la activación de líneas de crédito de contingencia "por cerca de 600 millones de dólares", dijo que la "prioridad inmediata" es el rescate de las personas entre escombros. "Apoyo de rescatistas del exterior. En camino dos hospitales móviles. Electricidad lista solo para ciertos sectores. Hay que ser cuidadosos por escombros y postes caídos", tuiteó. Y agregó: "Seguridad pública controlada. Albergues preparándose. Todo el país movilizado. Gracias al mundo entero por solidaridad". En su oración de Regina Coeli este domingo, el papa Francisco pidió por los ecuatorianos. "Un violento terremoto ha golpeado a Ecuador, causando numerosas víctimas y graves daños. Roguemos por su población", dijo Francisco.

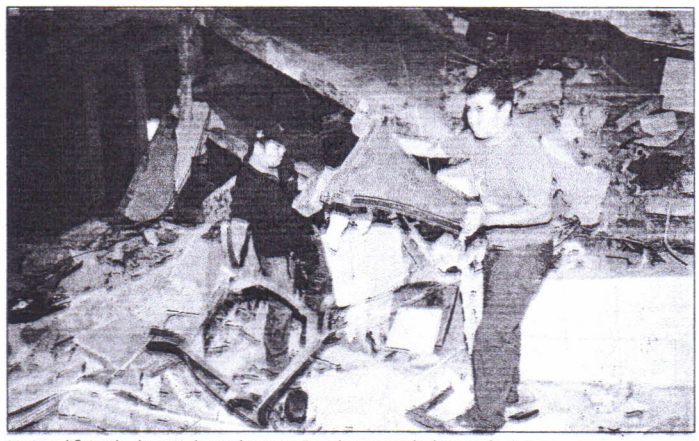

Varios edificios de altura se derrumbaron en Ecuador, causando decenas de víctimas.

"La naturaleza nos ha castigado"

Primero inundaciones y luego un terremoto: eventos se ensañan con el pueblo.

Primero inundaciones y luego un potente terremoto: la naturaleza parece haberse ensañado con Abdón Calderón, una localidad en las afueras de Portoviejo, en el oeste de Ecuador, a unos 180 km al sur del epicentro del potente sismo que golpeó el país.

No ha pasado ni una semana
naturaleza nos ha casti-
duro. No sabemos
o la vida nos pone
este domingo
73 años,
mo el mercado de abastos del pueblo quedó en escombros tras el fuerte movimiento telúrico ocurrido la víspera.

Nelly, quien no dio su apellido, pasó la noche en la calle por temor a nuevos sismos. En camiseta y tomándose los brazos por el frío cuenta los pesares del pueblo, que la semana pasada resultó anegado por fuertes lluvias que provocaron deslizamientos en la zona.

"El lunes el agua inundó el poblado, no había casa que no se haya llenado. El agua nos llegó hasta el pecho en la principal avenida", agregó sobre la vía en la que se asentaba el edificio de dos plantas.

ESTUDIO DE IMPACTO AMBIENTAL

La Firma **POGUAPY S.A.**, proponente, representado por el Señor **PEDRO RUIZ BITTAR**, y la Señora **MARTHA BITTAR DE RUIZ**, comunican a quienes pudiera interesar, que ha presentado a la Secretaría del Ambiente, el Estudio de Impacto Ambiental del proyecto **"EXPLOTACIÓN GANADERA"**, desarrollado en la propiedad con **Fincas Nº 102P01R, 99P01R, 104P01R, 113P01R, 100P01R, 107P01R, 2.836, 3.620, Padrones Nº 3.169, 3.167, 2.669, 14.689, 14.690, 3.464, 14.691, 14.684**, ubicado en el lugar denominado **Zona Montelindo Este**, Distrito de **Villa Hayes**, Departamento de **Presidente Hayes**, conforme a la Ley Nº 294/93 de Evaluación de Impacto Ambiental y sus Decretos Reglamentarios Nº 453/13 y 954/13.

El Relatorio de Impacto Ambiental (RIMA) correspondiente a dicho Estudio, estará a disposición del público por el plazo de diez (10) días hábiles en la Secretaría del Ambiente, y en su página web, **www.seam.gov.py**, y en sus oficinas a los efectos de su revisión o consulta.

Las observaciones, comentarios u objeciones sobre el Relatorio de dicho Estudio o sobre el proyecto, incluyendo los fundamentos técnicos, científicos y jurídicos que lo sustenten, deberán presentarse por escrito a la Secretaría del Ambiente, sito en la Avda. Madame Lynch Nº 3.500, Asunción, en horario de oficina de 7:00 a 14:00 horas, de Lunes a Viernes, en el plazo de diez (10) días hábiles, a computarse a partir del día siguiente de la última publicación.

Asunción, 16 de Abril de 2.016.-

OP. 11.554

Municipalidad de la Ciudad de Asunción

DIRECCIÓN GENERAL DE ADMINISTRACIÓN Y FINANZAS
Unidad Operativa de Contrataciones Nº3

LICITACIÓN PÚBLICA NACIONAL
"CONSTRUCCIÓN DE PARQUE DE EDUCACIÓN VIAL EN LA PLAZA "VALINOTTI" - ID Nº 302007

La Municipalidad de Asunción convoca a los interesados en participar de la **Licitación Pública Nacional para las obras de "CONSTRUCCIÓN DE PARQUE DE EDUCACIÓN VIAL EN LA PLAZA "VALINOTTI", ID Nº 302007**, conforme al marco de la Ley Nº 2051/03 "De Contrataciones Públicas" y sus reglamentaciones. Fuente de Financiamiento 30 "Recursos Institucionales".

Pliego de Bases y Condiciones sin costo a disposición de los interesados hasta el 8 de mayo de 2016, de 8 a 15 horas en la Sede Municipal, sita en Avenida Mariscal Francisco Solano López Nº 5556, Edificio de los Comuneros (Bloque A), 5º Piso, Oficina de la UOC Nº 3. Interesados en participar en la presente licitación acudir con soporte magnético, preferentemente pen drive, para recibir copia digital de PBC y PLANOS, documentos licitatorios que también pueden descargarse del portal de la DNCP **www.contrataciones.gov.py**

Las consultas o pedidos de aclaraciones serán recibidos hasta el 2 de mayo de 2016, a las 12 horas. Visita al sitio de obras los días 20, 21 y 22 de abril de 2016 en Plaza Valinotti sita en las calles Rafael Barret y Lamas Carísimo, coordinar visita al teléfono 612 040.

El Sobre de la Oferta deberá entregarse en la UOC Nº 3 hasta el día 9 de mayo de 2016, hasta las 10 horas.

La apertura será realizada el mismo día 9 de mayo de 2016, a las 10:15 horas, en la UOC Nº 3, 5to. Piso, Edificio de los Comuneros (Bloque A), en presencia de los representantes de los oferentes y de todo interesado. Las ofertas se presentarán en guaraníes, moneda en la que se realizarán los pagos.

No podrán presentar propuestas ni celebrar contratos, las personas físicas o jurídicas que se encuentren comprendidos en algunas de las inhabilidades del Art. 40 de la Ley Nº 2051/03 "Contrataciones Públicas".

MÁS INFORMACIONES
Municipalidad de Asunción
Unidad Operativa de Contrataciones Nº 3
Teléfono: 663 311 Int. 3223 / E- mail uoc3asu@gmail.com

639-14