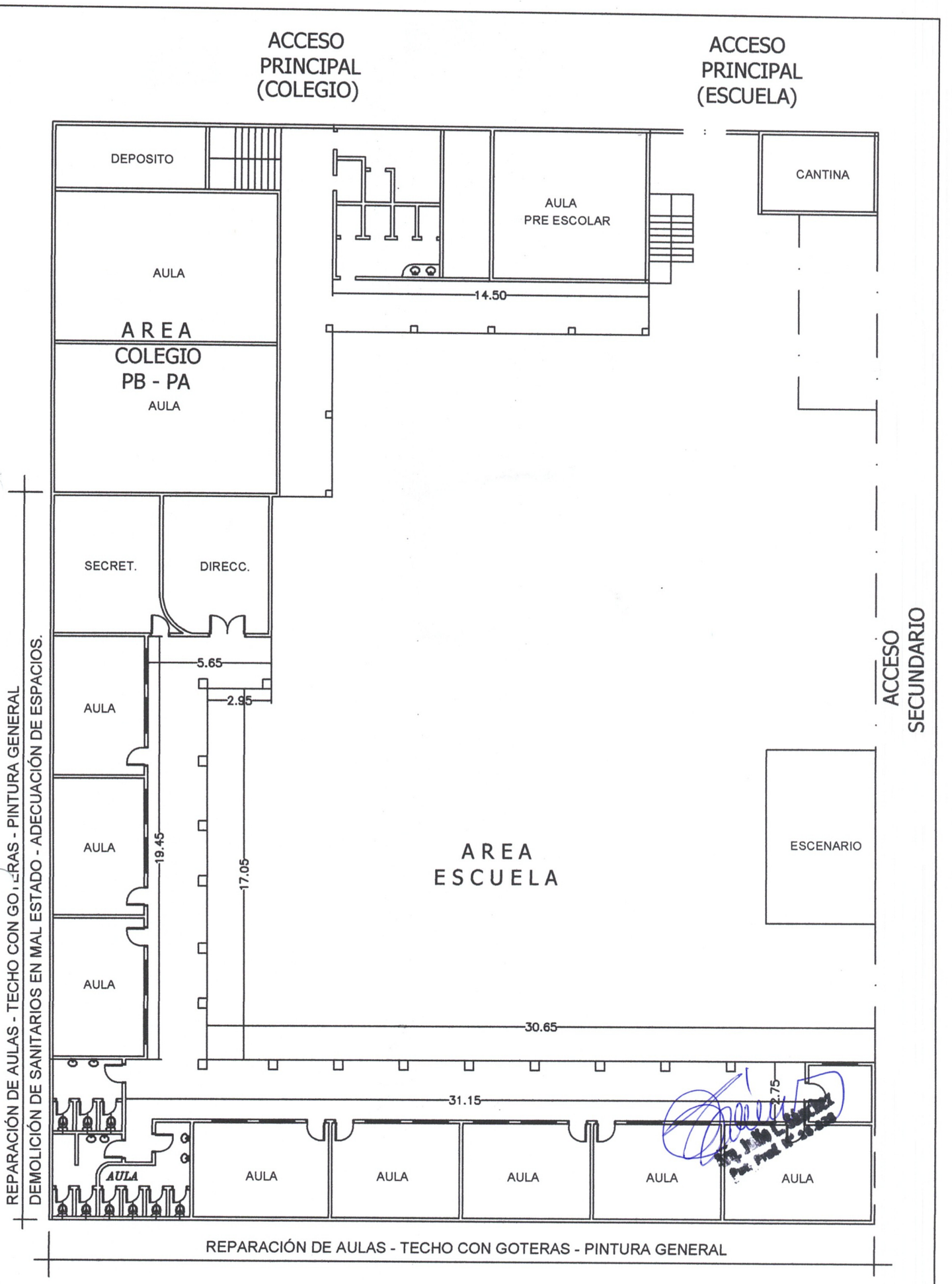

PLANTA BAJA - EXISTENTE

MUNICIPALIDAD DE FERNANDO DE LA MORA	01
INSTITUCIÓN: Esc. Bás. N° 3.651 SAGRADO CORAZÓN DE JESÚS - DPTO. CENTRAL - FONACIDE 2022	
PROYECTO: CONSTRUCCIÓN DE DESAGÜE PLUVIAL REPARACIÓN DE TECHO DE AULAS - DIRECCIÓN - SECRETARIA.	PLANTA GENERAL DE CONJUNTO / ESC. 1/500

MAYO 2022

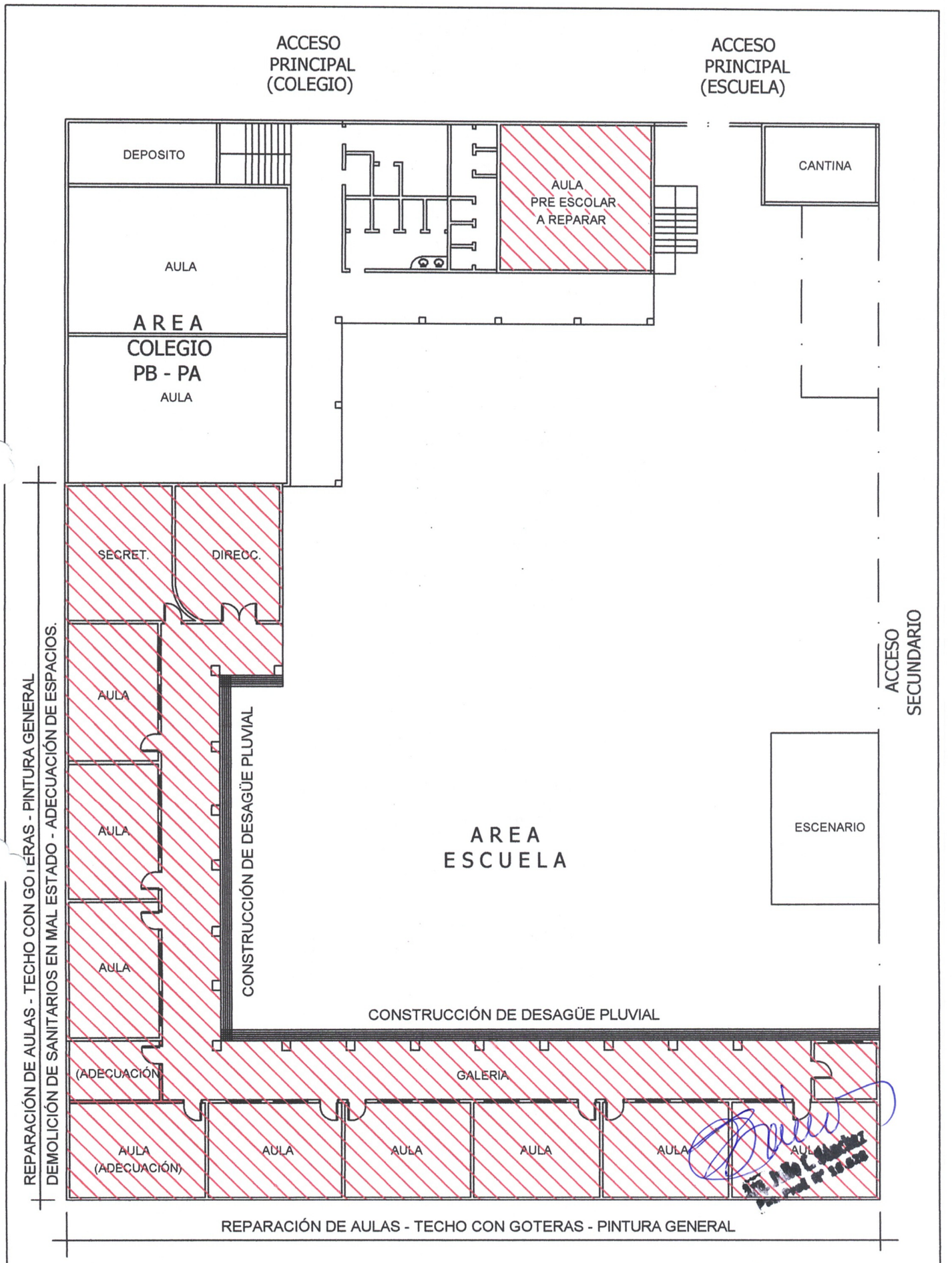

PLANTA BAJA - INTERVENCIÓN

MUNICIPALIDAD DE FERNANDO DE LA MORA	02
INSTITUCIÓN: Esc. Bás. N° 3.651 SAGRADO CORAZÓN DE JESÚS - DPTO. CENTRAL - FONACIDE 2022	
PROYECTO: CONSTRUCCIÓN DE DESAGÜE PLUVIAL / REPARACIÓN DE TECHO DE AULAS - DIRECCIÓN - SECRETARIA. — PLANTA GENERAL DE CONJUNTO	ESC. 1/500

MAYO 2022