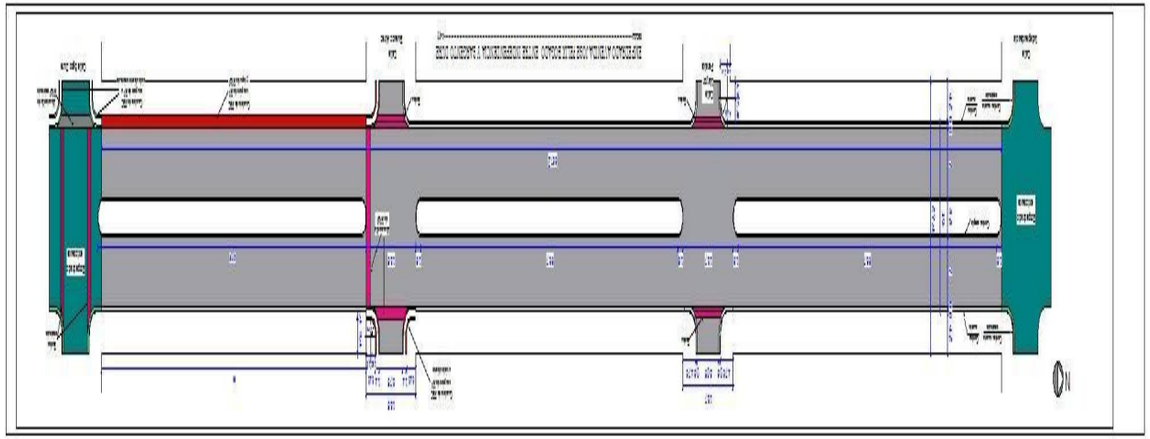EMPEDRADO AVENIDA JOSE FELIX BOGADO ENTRE INDEPENDENCIA Y BUENOS AIRES					
N°	RUBRO	unidad	cantidad	precio unitario	total
1	Replanteo general y fijación de cotas	m2	4022		
2	Movimiento de suelo, hasta la sobrasarte con moto niveladora	m2	4022		
3	Construcción de cordón cuneta según detalle H°= 1:2:4	ml	560		
4	Badén de H°A°, con varilla de 8mm c/ 12 cm y varilla de 6mm c/ 20 cm H°= 1:2:4	m2	39		
5	Canal de desagüé pluvial con muro de PBC piso de H° a cielo abierto	ml	27		
	Canal de desagüe pluvial con muro de PBC piso de H° simple y tapa de H°A° hasta 1.20 de profundidad (incluye acceso vehicular)	ml	99		
6	Alcantarilla de piedra bruta 0,30 con tapa de losa H°A° según detalle	m2	62,84		
7	Empedrado de piedra roja, o piedra negra basáltica sobre ripio colorado, rejunte con arena lavada, y compacta con pisón a mano, y terminación con pisón a rodillo con 7.000 kg. Mínimo.	m2	4022		
8	Cordón simple de H°A°	ml	630		
9	Limpieza final, retirando todos los escombros	global	1		
	TOTAL