CAMPUS
UNIVERSIDAD NACIONAL DE CONCEPCIóN

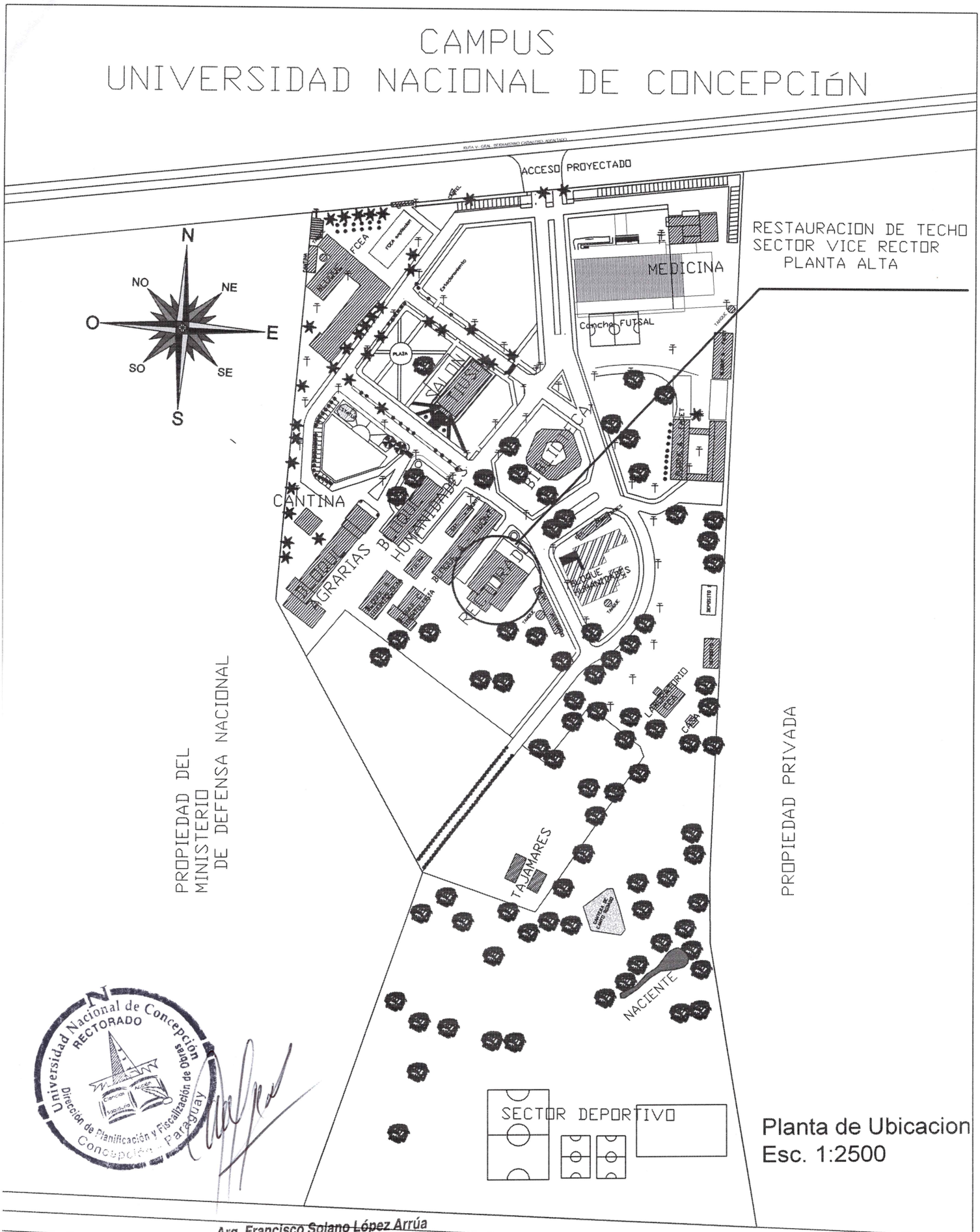

Universidad Nacional de Concepción
RECTORADO
Dirección de Planificación y Fiscalización de Obras
Concepción - Paraguay

Planta de Ubicacion
Esc. 1:2500

Arq. Francisco Solano López Arrúa
Director de Planificación y Fiscalización de Obras
Universidad Nacional de Concepción

ANTIGUA RUTA V

REFERENCIA DE ESCALAS

HORIZONTAL
0 20 40 80 120 140

VERTICAL
0 20 40 80 120 140

RESTAURACION DE TECHO
RECTORADO
PLANTA ALTA

PLANTA GENERAL - CAMPUS UNC

DEPARTAMENTO TECNICO

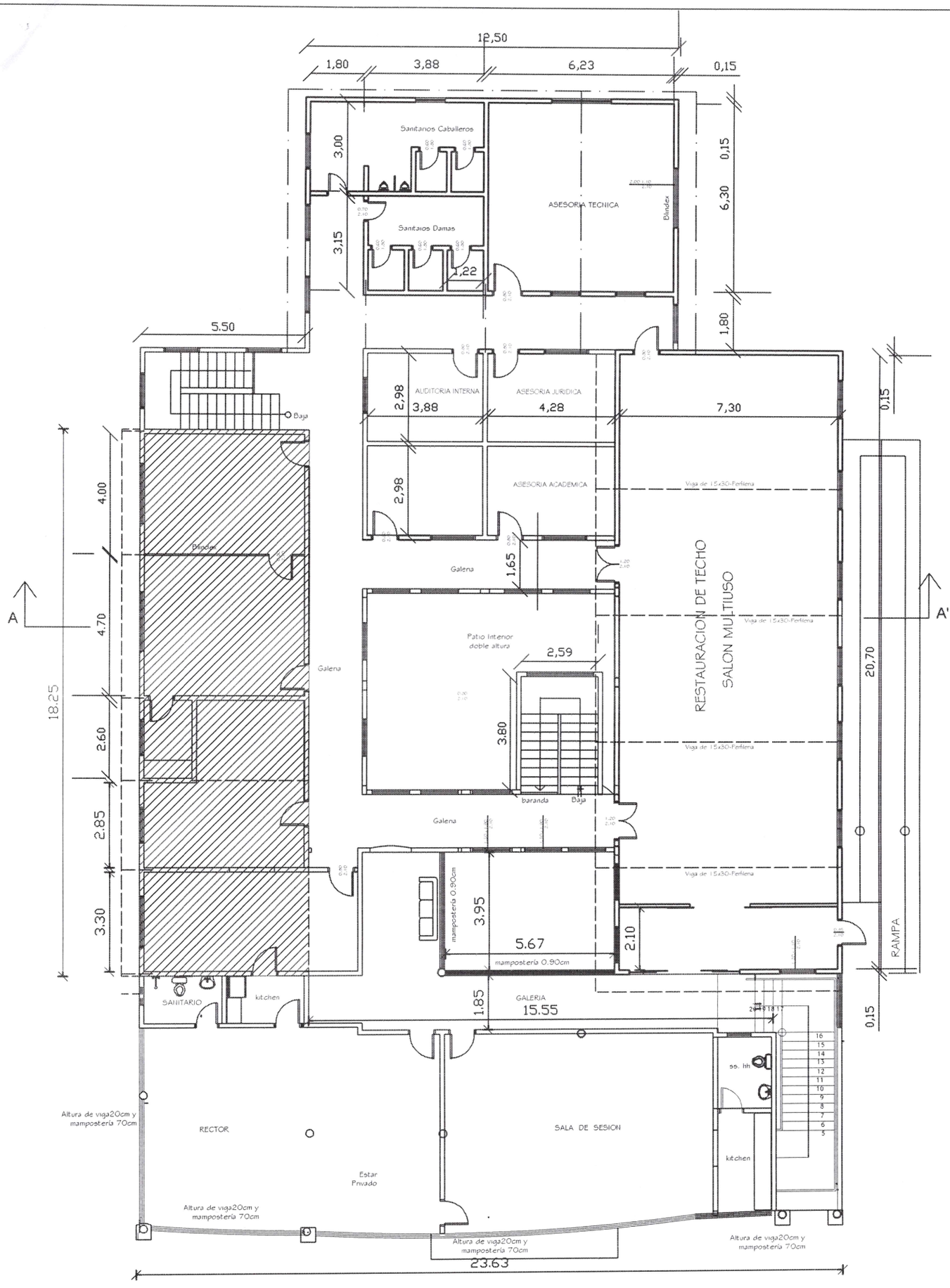

RECTORADO UNC

PLANTA ALTA ACOTADA

REFERENCIAS

AREA A INTERVENIR

0 5m.

ESCALA DE REFERENCIA

OBRA	: Restauración De Techo De Oficinas Del Rectorado Planta Alta - UNC
Ubicación : Campus UNC	Km. 2
Propietario : Universidad Nacional de Concepción	
Profesional : Arq. Francisco S. Lòpez - Director de Dpto. de Planific. y Fiscalizac. de Obras	
AREA A INTERVENIR : 103.11 m2.	
CTA. CTE. CTRAL. Nº :	LOTE Nº : MANZANA Nº :

Universidad Nacional de Concepción RECTORADO Dirección de Planificación y Fiscalización de Obras Concepción - Paraguay

PROFESIONAL

RECTOR

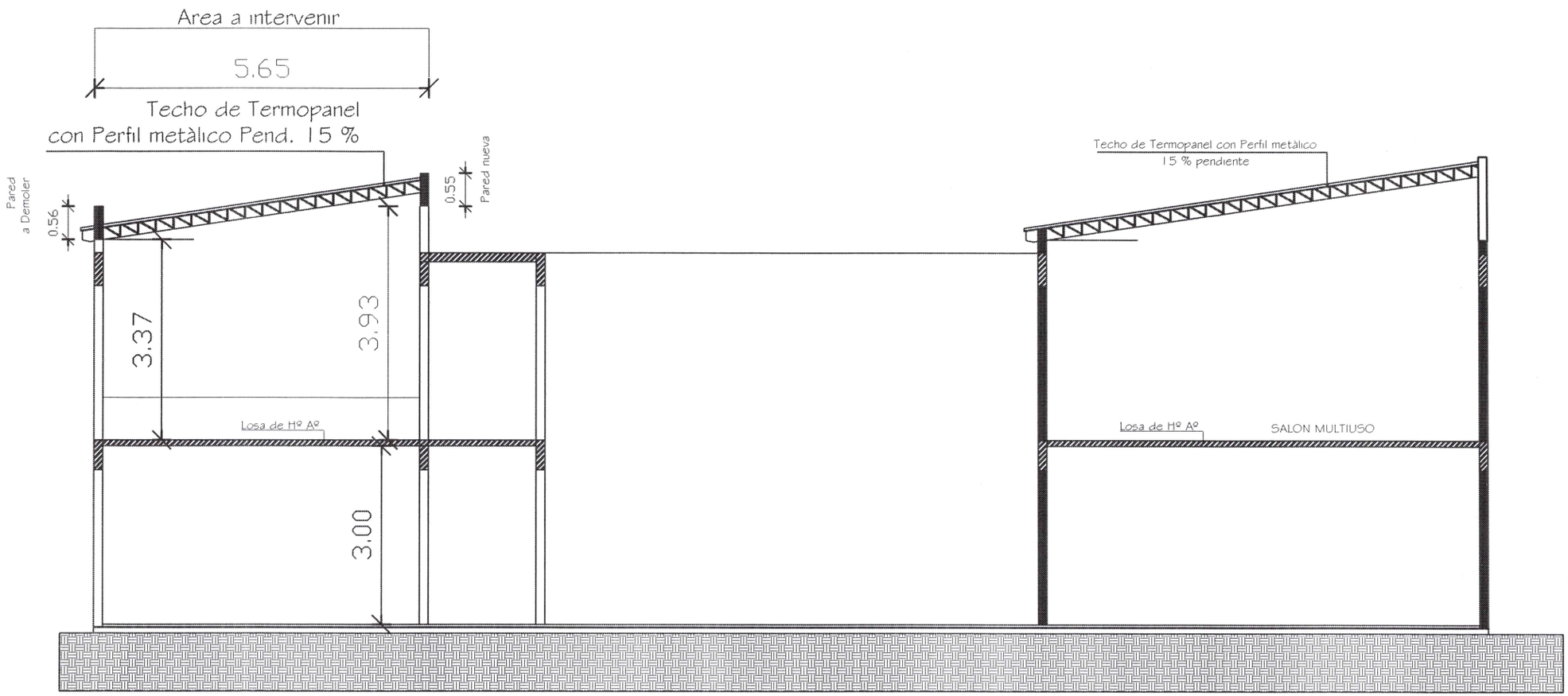

CORTE A-A'

Esc. ——— 1/100

RECTORADO UNC

OBRA :	RESTAURACION DE TECHO DE OFICINAS DEL RECTORADO-PL. ALTA
Ubicación :	Campus UNC Km. 2
Propietario :	Universidad Nacional de Concepción
Profesional :	Arq. Francisco S. Lòpez-Director Dpto. de Planif. y fiscalizac. de Obras
AREA A INTERVENIR :	130.20 m2.
CTA. CTE. CTRAL. Nº :	LOTE Nº : MANZANA Nº :

Universidad Nacional de Concepción RECTORADO Dirección de Planificación y Fiscalización de Obras Concepción - Paraguay

Profesional

RECTOR