FG-DUOC N° 337/2020

Asunción, 27 de agosto de 2020

Señor:
Abg. PABLO SEITZ, Director Nacional
Dirección Nacional de Contrataciones Públicas
Asunción, Paraguay

Tengo el agrado de dirigirme a Usted en relación a la **Resolución DNCP N° 1890/2020 DE F/07/05/2020 "POR LA CUAL SE REGULA LA ESTIMACION DE PRECIOS Y SU PUBLICIDAD EN LOS PROCEDIMIENTOS DE CONTRATACIONES PÚBLICAS EN EL MARCO DE LA LEY 2051/03"**, en ese sentido el Fondo Ganadero procede a realizar la confección del Precio de Referencia y el cual será aplicado al procedimiento de **Contratación Directa N° 11/2020** para la **"ADQUISICION DE INSUMOS DE OFICINA Y PAPELERIA" – PLURIANUAL – ID N° 374.133.**

PARAMETRO COMBINADO UTILIZADO

A los efectos de la elaboración del precio, se utiliza el parámetro previsto en el Numeral 3 y 4 del Anexo de la Resolución DNCP N° 1890/2020:

1. Precios adjudicados por el Fondo Ganadero en el ejercicio fiscal 2019 y que se encuentran publicados en el Sistema de Información de Contrataciones Públicas – **ID N° 356.125 y 369.793.**
2. Precio referencial de **OFFICE SERVER DE NELSON MALDONADO**
3. Precio referencial de **PAPELERA GUAIRA S.A.**
4. Precio referencial de **SUMINISTROS Y MONTAJES S.R.L.**
5. Precio referencial de **DATA SYSTEMS S.A.E.C.A**
6. Precio referencial de **OFFICE COMPU S.A.**
7. Precio referencial de **J. FLEISCHMAN Y CIA S.R.L**
8. Precio referencial de **MAGMA PARAGUAY S.A.**

El precio de referencia que será tenido en cuenta para este proceso de contratación es el promediado conforme a los precios adjudicados en el ejercicio fiscal 2019 y los datos obtenidos por esta convocante y que se encuentran debidamente detallados en el **ANEXO 1** el cual forma parte del este dictamen.

Por último, los oferentes deberán tener en cuenta al momento de cotizar sus precios lo establecido en el **art. 4 de la Res. DNCP N° 1890/2020**. A la presente se adjuntan todos los documentos que respaldan lo relatado precedentemente a los efectos de su difusión a través del Sistema de Informaciones de las Contrataciones Públicas (SICP).

FONDO GANADERO · GERENCIA GESTIÓN INSTITUCIONAL · DEPARTAMENTO DE U.O.C.

Lic. Ramela Ortiz
Jefa del Departamento UOC
Fondo Ganadero

ANEXO 1 – PRECIOS REFERENCIALES

LOTE N° 1 - ADQUISICION DE INSUMOS DE OFICINA

ITEM N°	DESCRIPCION	PRECIO ADJUDICADO 2019 ID N° 369.793	PRECIOS REFERENCIALES AÑO 2020 - OFFICE SERVER DE NELSON MALDONADO	PRECIOS REFERENCIALES AÑO 2020 - PAPELERA GUAIRA S.A.	PRECIO UNITARIO PROMEDIADO
1	Libro para acta.	**N/A (*)**	40.000	22.000	**31.000**
2	Cuadernos de papel.	**N/A (*)**	7.000	4.500	**5.750**
3	Calculadora solar.	79.800	80.000	21.000	**60.267**
4	Cintas para máquinas de escribir eléctrica.	57.940	70.000	**N/A (*)**	**63.970**
5	Cintas para máquinas de escribir mecánica.	7.785	8.000	**N/A (*)**	**7.893**
6	Bolígrafo retráctil de acero inoxidable y cuerpo plástico de color.	69.540	180.000	85.000	**111.513**
7	Bolígrafo punta fina, floting cromado – cobertura metálica	80.081	180.000	90.000	**116.694**
8	Bolígrafo punta fina, floting – cobertura de plástico	74.867	140.000	3.500	**72.789**
9	Borrador para máquina de escribir eléctrica	112.000	90.000	**N/A (*)**	**101.000**
10	Repuestos para Floting.	19.950	21.000	35.000	**25.317**
11	Carpeta archivadora de cartulina simple.	1.300	1.800	3.000	**2.033**
12	Repuesto para Bolígrafo Retráctil.	19.950	21.000	35.000	**25.317**
13	Repuestos para Floting.	19.950	21.000	35.000	**25.317**

(*) No fueron solicitados en el ejercicio fiscal 2019 y/o el oferente no cotiza y/o sin stock por parte del oferente.

FONDO GANADERO · GERENCIA GESTIÓN INSTITUCIONAL · DEPARTAMENTO DE U.O.C.

Lic. Pamela Ortiz
Jefa del Departamento UOC
Fondo Ganadero

LOTE N° 2 - ADQUISICION DE PAPELERIA

ITEM N°	DESCRIPCION	PRECIO ADJUDICADO 2019 ID N° 369.793	PRECIOS REFERENCIALES AÑO 2020 - OFFICE SERVER DE NELSON MALDONADO	PRECIOS REFERENCIALES AÑO 2020 - PAPELERA GUAIRA S.A.	PRECIO UNITARIO PROMEDIADO
1	Arquipel	4.500	4.100	4.000	**4.200**
2	Etiquetas adhesivas tamaño A4 paquete de 100 unidades, color blanco	60.000	66.000	**N/A**	**63.000**
3	Cartulina amarilla tamaño oficio.	350	800	400	**517**
4	Cartulina blanca tamaño oficio.	450	800	400	**550**
5	Cartulina marmolada tamaño oficio.	1.050	1.200	2.000	**1.417**
6	Cartulina marmolada tamaño A4.	1.050	1.200	2.000	**1.417**
7	Sobres tamaño oficio color blanco.	300	500	700	**500**

(*) No fueron solicitados en el ejercicio fiscal 2019 y/o el oferente no cotiza y/o sin stock por parte del oferente.

FONDO GANADERO · GERENCIA GESTIÓN INSTITUCIONAL · DEPARTAMENTO DE U.O.C.

Lic. Pamela Ortiz
Jefa del Departamento UOC
Fondo Ganadero

LOTE 3 – ADQUISICIÓN DE CARTUCHOS DE TINTAS Y TÓNER PARA IMPRESORAS

ITEM N°	DESCRIPCION	PRECIO ADJUDICADO 2019 ID N° 356.125	PRECIOS REFERENCIALES AÑO 2020 -OFFICE SERVER DE NELSON MALDONADO	PRECIOS REFERENCIALES AÑO 2020 - SUMINISTROS Y MONTAJES S.R.L	PRECIOS REFERENCIALES AÑO 2020 - OFFICE COMPU S.A.	PRECIOS REFERENCIALES AÑO 2020 - MAGMA PARAGUAY	PRECIO UNITARIO PROMEDIADO
1	Tóner p/ Impresora LaserJet 4250n Negro HP Q5942 A.	1.599.990	697.200	**N/A**	2.005.000	400.000	**1.175.548**
2	Tóner p/ Impresora Láser HP 2420 Q6511 A.	1.069.990	540.000	**N/A**	1.285.000	214.300	**777.323**
3	Tóner p/ Impresora HP 1020, Q2612 A.	539.990	160.000	834.150	690.000	78.000	**460.428**
4	Tóner p/ Impresora HP 1005, CB 435 A.	489.990	147.000	723.600	578.000	82.000	**404.118**
5	Cartucho de tinta p/ Impresora multifunción - HP 21	136.990	80.000	215.000	172.000	74.000	**135.598**
6	Cartucho de tinta p/ Impresora multifunción - HP 22	189.990	102.000	308.500	235.000	98.900	**186.878**

(*) No fueron solicitados en el ejercicio fiscal 2019 y/o el oferente no cotiza y/o sin stock por parte del oferente.

FONDO GANADERO GERENCIA GESTIÓN INSTITUCIONAL DEPARTAMENTO DE U.O.C.

Lic. Pamela Ortiz
Jefa del Departamento UOC
Fondo Ganadero

LOTE 4 – ADQUISICIÓN DE CARTUCHOS DE TÓNER PARA FOTOCOPIADORAS CANON

ITEM N°	DESCRIPCION	PRECIO ADJUDICADO 2019 ID N° 356.125	PRECIOS REFERENCIALES AÑO 2020 - DATA SYSTEMS SAECA	PRECIO UNITARIO PROMEDIADO
1	Tóner p/ Fotocopiadora Canon IR 2525	433.442	535.000	**484.221**
2	Tóner P/Fotocopiadora Canon IR1024	378.480	460.000	**419.240**
3	Tóner P/ impresora Canon MF416FW	1.079.036	1.300.000	**1.189.518**

LOTE 5 – ADQUISICIÓN DE CARTUCHOS DE TÓNER PARA FOTOCOPIADORAS CANON

ITEM N°	DESCRIPCION	PRECIO ADJUDICADO 2019 ID N° 356.125	PRECIOS REFERENCIALES AÑO 2020 - DATA SYSTEMS SAECA	PRECIOS REFERENCIALES AÑO 2020 - MAGMA PARAGUAY	PRECIO UNITARIO PROMEDIADO
1	Tóner laser Impresora Canon LBP 3250	142.517	N/A	82.000	**112.259**

LOTE 6 – ADQUISICIÓN DE CARTUCHOS DE TÓNER PARA IMPRESORAS XEROX PHASER

ITEM N°	DESCRIPCION	PRECIO ADJUDICADO 2019 ID N° 356.125	PRECIOS REFERENCIALES AÑO 2020 - OFFICE SERVER DE NELSON MALDONADO	PRECIOS REFERENCIALES AÑO 2020 - SUMINISTROS Y MONTAJES S.R.L.	PRECIO UNITARIO PROMEDIADO
1	Tóner laser Xerox Phaser 3140	950.000	369.000	1.365.000	**894.667**

LOTE 7 – ADQUISICIÓN DE CARTUCHOS DE TÓNER PARA IMPRESORA SAMSUNG

ITEM N°	DESCRIPCION	PRECIO ADJUDICADO 2019 ID N° 356.125	PRECIOS REFERENCIALES AÑO 2020 - OFFICE SERVER DE NELSON MALDONADO	PRECIOS REFERENCIALES AÑO 2020 - SUMINISTROS Y MONTAJES S.R.L	PRECIOS REFERENCIALES AÑO 2020 - MAGMA PARAGUAY	PRECIO UNITARIO PROMEDIADO
1	Tóner para impresora Samsung M2070 111S	333.000	300.000	703.500	181.000	**379.375**

(*) No fueron solicitados en el ejercicio fiscal 2019 y/o el oferente no cotiza y/o sin stock por parte del oferente.

FONDO GANADERO · GERENCIA GESTIÓN INSTITUCIONAL · DEPARTAMENTO DE U.O.C.

LOTE 8 – ADQUISICIÓN DE CARTUCHOS DE TÓNER PARA IMPRESORA RICOH

ITEM N°	DESCRIPCION	PRECIO ADJUDICADO 2019 ID N° 369.793	PRECIOS REFERENCIALES AÑO 2020 - SUMINISTROS Y MONTAJES S.R.L	PRECIOS REFERENCIALES AÑO 2020 - J. FLEISCHMAN Y CIA S.R.L	PRECIO UNITARIO PROMEDIADO
1	Tóner para impresora RICOH Aficio MP 201 color negro, código 841718	267.000	450.000	348.019	**355.006**
2	Tóner para impresora RICOH Aficio MP 305 color negro, código 842119	678.000	1.125.000	758.329	**853.776**
3	Tóner para impresora RICOH Aficio MP 305 color amarillo, código 842120	815.000	1.125.000	895.904	**945.301**
4	Tóner para impresora RICOH Aficio MP 305 magenta, código 842121	815.000	1.125.000	895.904	**945.301**
5	Tóner para impresora RICOH Aficio MP 305 Cyan, código 842122	815.000	1.125.000	895.904	**945.301**

FONDO GANADERO GERENCIA SECCION INSTITUCIONAL DEPARTAMENTO DE U.O.C.

Lic. Pamela Ortiz
Jefa del Departamento UOC
Fondo Ganadero

Gmail

Buscar correo

Redactar

Recibidos 4

Destacados

Pospuestos

Enviados

Borradores

Meet

Iniciar una reunión

Unirse a una reunión

Chat

Rodrigo

No hay chats recientes

Iniciar uno nuevo

PRECIOS REFERENCIALES OFFICE SERVER UTILES, PAPEL Y TONER

Recibidos ×

Secretaría Office Server recepcion Office Server <secretaria_oserver@hotm... jue., 25 jun. 11:40 (hace

para mí

2 archivos adjuntos

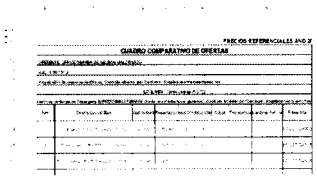

REFERENCIALES F..

PRECIOS REFEREN..

Responder Reenviar

Detalles Cerrar

Office Server
AUTOMATIZACION DE OFICINAS
José Decoud esq. José de Antequera y Castro Nº 2422
Tel.: (021) 900383 - Cel.: (0971) 133 754 - e-mail:o_server@hotmail.com
www.officeserverpy.com
Informática
Servicio Técnico
Redes - Insumos
Artículos p. Oficina
Computadoras
y accesorios
Fotocopiadoras

Ítem	Código Catálogo	Descripción del Bien	Unidad de Medida	Presentación	Cantidad Mínima	Cantidad Máxima	Marca	Procedencia	Precio unitario (IVA incluído)	Precio total
1		TONER MP C305 CYAN COLOR	Unidad	UNIDAD	3	5				
2		TONER MP C305 MAGENTA COLOR	Unidad	UNIDAD	3	5				
3		TONER MP C305 AMARILLO COLOR	Unidad	UNIDAD	3	5				
4		TONER MP C305 NEGRO H COLOR	Unidad	UNIDAD	3	5				
5		TONER MP 201 BLANCA Y NEGRA	Unidad	UNIDAD	4	7				
									Precio Total	**0**

LOTE NRO:

Adquisición de cartucho de Tóner para IMPRESORAS LASERJET MFP130 HP17a

Ítem	Código Catálogo	Descripción del Bien	Unidad de Medida	Presentación	Cantidad Mínima	Cantidad Máxima	Marca	Procedencia	Precio unitario (IVA incluído)	Precio total
1		LASERJET MFP130 HP 17A	Unidad	UNIDAD	5	10	MULTIGRAPH	CHINA	270,000	2.700.000
									Precio Total	**2.700.000**

Office Server
AUTOMATIZACION DE OFICINAS

José Decoud esq. José de Antequera y Castro N° 2422
Tel.: (021) 900383 - Cel.: (0971) 133 754 - e-mail:o_server@hotmail.com
www.officeserverpy.com

Informática
Servicio Técnico
Redes - Insumos
Artículos p. Oficina
Computadoras
y accesorios
Fotocopiadoras

LOTE NRO:

Adquisición de cartucho de Tóner para IMPRESORAS SAMSUNG m2070 111s

Ítem	Código Catálogo	Descripción del Bien	Unidad de Medida	Presentación	Cantidad Mínima	Cantidad Máxima	Marca	Procedencia	Precio unitario (IVA incluído)	Precio total
1		Toner Impresora Samsung M2070 111S	Unidad	UNIDAD	3	6	MULTIGRAPH	CHINA	300,000	1.800.000
									Precio Total	**1.800.000**

LOTE NRO:

Adquisición de cartucho de Tóner para IMPRESORAS XEROX PASER 3140

Ítem	Código Catálogo	Descripción del Bien	Unidad de Medida	Presentación	Cantidad Mínima	Cantidad Máxima	Marca	Procedencia	Precio unitario (IVA incluído)	Precio total
1		Toner Laser Xerox Phaser 3140	Unidad	UNIDAD	6	12	MULTIGRAPH	CHINA	369,000	4.428.000
									Precio Total	**4.428.000**

LOTE NRO:

Adquisición

Ítem	Código Catálogo	Descripción del Bien	Unidad de Medida	Presentación	Cantidad Mínima	Cantidad Máxima	Marca	Procedencia	Precio unitario (IVA incluído)	Precio total
1		Cinta Carro Largo / impresora Epson Lq 2090	Unidad	UNIDAD	2	4	EPSON	EEUU	207,900	831,600
									Precio Total	**831,600**

Office Server
AUTOMATIZACION DE OFICINAS
José Decoud esq. José de Antequera y Castro N° 2422
Tel.: (021) 900383 - Cel.: (0971) 133 754 - e-mail:o_server@hotmail.com
www.officeserverpy.com
Informática
Servicio Técnico
Redes - Insumos
Artículos p/ Oficina
Computadoras
y accesorios
Fotocopiadoras

LOTE NRO:										
Adquisición de cartucho de Tóner para IMPRESORAS HP 1005 , 1020, 21,22 MULTIFUNCION										
Ítem	Código Catálogo	Descripción del Bien	Unidad de Medida	Presentación	Cantidad Mínima	Cantidad Máxima	Marca	Procedencia	Precio unitario (IVA incluído)	Precio total
1		Toner Impresora HP 1020 Q2612A	Unidad	UNIDAD	4	8	MULTIGRAPH	CHINA	160,000	1,280,000
2		Toner Impresora HP 1005 CB435A	Unidad	UNIDAD	6	12	MULTIGRAPH	CHINA	147,000	1,764,000
3		Cartucho de Tinta Multifuncion Impresora HP 21	Unidad	UNIDAD	3	6	MULTIGRAPH	CHINA	80,000	480,000
4		Cartucho de Tinta Multifuncion Impresora HP 22	Unidad	UNIDAD	3	6	MULTIGRAPH	CHINA	102,000	612,000
5		Toner Impresora Laserjet 4250 Negro HP Q5942A	Unidad	Unidad	1	2	MULTIGRAPH	CHINA	697,200,.	1.394.400
6		Toner Impresora Hp 2420 Q6511A	Unidad	Unidad	2	4	MULTIGRAPH	CHINA	540,000	2,160,000
									Precio Total	**6,296,000**

PRECIOS REFERENCIALES AÑO 2020

OFERENTE: OFFICE SERVER DE NELSON MALDONADO RUC: 1706151-3 TEL: 0971790702

LOTE NRO: 1

Adquisición de Insumos de Oficina, Contrato Abierto: por Cantidad , Abastecimiento simultáneo: No

Item	Descripción del Bien	Unidad de	Presentación	Cantidad	Marca	nitario (IVA	Precio total
1	Libro de Acta X 200 HOJAS	Unidad	UNIDAD	8	LUXOR	40,000	320,000
2	Cinta de embalaje. Según EETT X 100 MTS	Unidad	UNIDAD	120	POLOS	9,000	1,080,000
3	Cola envase de plástico. Según EETT DE 90 GRAMOS	Unidad	UNIDAD	10	MAX	3,900	39,000
4	Discos DVD - R W. Según EETT CAJITAS INDIVIDUALES ACRILICAS SELL	Unidad	CAJA	10	MAXEL L X 10	205,000	2,025,000
5	Discos DVD + R. TUBO X 50	Unidad	CAJA	10	SCROLL	200,000	2,000,000
6	Discos Compactos regrabables. CAJITAS ACRILICAS SELLADAS CAJA X 1	Unidad	CAJA	20	MAXEL L X 10	205,000	4,100,000
7	Discos Compactos. **UNITARIO**	Unidad	TUBO	80	DR HANS	1,500	120,000
8	Perforadora tamaño mediano. PARA 20 HOJAS	Unidad	UNIDAD	40	EAGLE	30,000	1,200,000
9	Separadores de página / tamaño A4	Unidad	PAQUETE	15	BIN BIN	9,000	135,000
10	Separadores de página / tamaño Oficio	Unidad	PAQUETE	20	BIN BIN	9,000	180,000
11	Calculadora solar. Según 12 DIGITOS ,SOLAR ,	Unidad	UNIDAD	10	TRULY	80,000	800,000
12	Cintas para máquinas de escribir eléctrica. Según EETT	Unidad	UNIDAD	6	OLYMPYA	70,000	420,000
13	Cintas para máquinas de escribir mecánica. Según EETT	Unidad	UNIDAD	10	CARRERA	8,000	80,000
14	Cutter mango de plastico mediano	Unidad	UNIDAD	20	CLIN	4,500	90,000
15	Desgrapadora tamaño mediano	Unidad	UNIDAD	20	RESORT	4,000	80,000
16	Presilladora tamaño mediano PARA 20 HOJAS GRAMPAS 24/6	Unidad	UNIDAD	40	EAGLE	17,000	680,000
17	Tijera mediana.	Unidad	UNIDAD	20	SISSORS	7,000	140,000
18	Sacapuntas. Según Plantilla y EETT X 20 UNIDADES	Unidad	CAJA	4	GEMINIS	10,000	40,000
19	Regla plástica. X 30 CM	Unidad	UNIDAD	30	CRISTAL	2,000	60,000
20	Bolígrafo común Azul y Negro	Unidad	CAJA	6	BIC	60,000	360,000
21	Bolígrafo retráctil de acero inoxidable y cuerpo plástico de color. Según EETT	Unidad	UNIDAD	8	PARKER	180,000	1,440,000
22	Bolígrafo punta fina, floting. Según EETT	Unidad	UNIDAD	4	PARKER	180,000	720,000
23	Bolígrafo punta fina, flotin cobertura de plastico	Unidad	UNIDAD	8	PARKER	140,000	1,120,000
24	Lápiz de Papel N° 2. Según Plantilla de producto CAJA X 12 UNIDADES	Unidad	UNIDAD	40	FABER CASTEL L	9,000	360,000
25	Marcador para pizarra acrílica.	Unidad	UNIDAD	10	LUXOR	1,800	18,000
26	Marcador permanente o indeleble punta gruesa	Unidad	UNIDAD	10	LUXOR	1,800	18,000
27	Marcador fosforescente o resaltador punta gruesa	Unidad	UNIDAD	100	LUXOR	1,800	180,000
28	Marcador permanente punta fina. Según EETT	Unidad	UNIDAD	10	LUXOR	1,800	18,000
29	Marcador permanente punta gruesa. Según EETT	Unidad	UNIDAD	8	FABER CASTEL	1,800	14,400
30	Borrador para máquina de escribir eléctrica. Según EETT	Unidad	UNIDAD	10	CRT	90,000	900,000
31	Repuestos para Floting. Según EETT	Unidad	UNIDAD	20	PARKER	21,000	420,000
32	Tinta para almohadilla.	Unidad	UNIDAD	4	KOFA	7,600	30,400
33	Carpeta archivadora plastificada. Según EETT	Unidad	UNIDAD	600	NOBEL	1,700	1,020,000
34	Carpeta archivadora de cartulina simple.	Unidad	UNIDAD	4,000	NOBEL	1,800	7,200,000
35	Cinta Adhesiva. X 30MTS	Unidad	UNIDAD	50	POLOS	2,500	125,000
36	Carpeta plástica Tapa Transparente	Unidad	UNIDAD	400	JUDE	2,700	1,080,000
37	Bibliorato tamaño oficio, lomo ancho. Según EETT	Unidad	UNIDAD	600	RIOPEL	10,000	6,000,000
38	Bibliorato tamaño oficio, lomo fino. Según EETT	Unidad	UNIDAD	300	RIOPEL	10,000	3,000,000

39	Tapa plástica transparente para encuadernación, tamaño oficio.	Unidad	UNIDAD	200	POLIBRAS	800	160,000
40	Clips metálico tamaño pequeño. CAJA X 10 CAJITAS	Unidad	CAJA	40	SQUARE	21,000	840,000
41	Clips metálico tamaño mediano. CAJA X 10 CAJITAS	Unidad	CAJA	40	SQUARE	22,000	880,000
42	Clips metálico tamaño grande.	Unidad	CAJA	40	LILY	55,000	2,200,000
43	Grapa o Grampa para presilladora. 24/6 X 10 CAJITAS DE 1000	Unidad	PAQUETE	40	EAGLE	13,000	520,000
44	Cuadernos de papel de 50 hojas tapa dura	Unidad	UNIDAD	50	AVON	7.000	350.000
45	Borrador de goma c/tapa. Según plantilla de producto CAJA X24 UNIDADES	Unidad	UNIDAD	40	ALAMO	28,000	1,120,000
46	Bandeja de correspondencia de 2 pisos	Unidad	UNIDAD	4	BIN BIN	55,000	220,000
47	Repuesto para cutter mediano	Unidad	CAJA	4	EAGLE	20,000	80,000
48	Pen dfive de 32gb.	Unidad	UNIDAD	12	SANDIKS	55,000	660,000
49	Repuesto para Boligrafo Retráctil. Según EETT	Unidad	UNIDAD	15	PARKER	21,000	315,000
50	Goma elastica. PAQUETE DE 100 GRAMOS	Unidad	PAQUETE	2	MERCUR	9,000	18,000
51	Tinta para sello DE 24ML	Unidad	UNIDAD	5	INK	2.000	10,000

52	Porta Clips CON IMAN	Unidad	UNIDAD	10	EAGLE	4,900	49,000
53	Clips chico N|4 ACC CROMADO X 72 UNIDADES	Unidad	UNIDAD	100	ACC	7,000	700,000
54	Corrector a cinta	Unidad	UNIDAD	50	EAGLE	4,800	240,000
55	Sello seco de metal. Según EETT	Unidad	UNIDAD	1	IEW SHO	200,000	200,000
	PRECIO TOTAL:						**46,174,800**

46174800

LOTE NRO: 2

Adquisición de Papel con Criterios de Sustentabilidad, Contrato Abierto: por Cantidad , Abastecimiento simultáneo: No

Item	Descripción del Bien	dad de Me	Presentación	Cantidad	MARCA	ECIO UNITA	PRECIO TOTAL
1	Resma de papel, tamaño A4	Unidad	CAJA	180	XECUTIV	25000	4500000
2	Resma de papel, tamaño oficio	Unidad	CAJA	180	XECUTIV	28000	5040000
3	Notas de papel Nota autoadhesivo 75 X 75	Unidad	UNIDAD	40	EAGLE	5000	200000
4	Arquipel de cartón	Unidad	UNIDAD	20	LUXOR	4100	82000
5	Etiquetas adhesivas. PAQUETE DE 100 UNIDADES TAMANO A4	Unidad	UNIDAD	100	PAPPER	66000	6600000
6	Cartulina amarilla tamaño oficio.	Unidad	UNIDAD	750	COPEL	800	600000
7	Cartulina blanca tamaño oficio.	Unidad	UNIDAD	750	COPEL	800	600000
8	Cartulina marmolada tamaño oficio.	Unidad	UNIDAD	200	COPEL	1200	240000
9	Cartulina marmolada tamaño A4.	Unidad	UNIDAD	200	COPEL	1200	240000
10	Sobres tamaño oficio color blanco.	Unidad	UNIDAD	250	COPEL	500	125000
11	Sobres oficio de papel manila 25 x 36 cm.	Unidad	UNIDAD	200	NOBEL	670	134000
12	Sobres oficio de papel manila 30 x 40 cm.	Unidad	UNIDAD	200	NOBEL	890	178000
13	Sobres tamaño carta con ventanilla	Unidad	UNIDAD	200	AVON	1200	240000
14	Etiqueta Pegasola Autoadhesivas PAQUETE	Unidad	CAJA	4	EGASOL	15000	60000
	PRECIO TOTAL:						18839000

FIRMA OFERENTE
SARA CABRAL
OFFICE SERVER
RUC: 1708151-3

Gmail

Redactar

Recibidos 15

Destacados

Pospuestos

Enviados

Meet

Iniciar una reunión

Unirse a una reunión

Chat

Rodrigo

No hay chats recientes

para mí

Rodrigo

Aquí mi oferta comercial

Atentamente

SUMINISTROS & MONTAJES S.R.L.
RUC: **80030116-1**
Dirección: **Casilda Insaurralde N° 136 c/ Mcal. López**
Ciudad: **Fernando de la Mora - Zona Norte**
País: **Paraguay**
Telefax: **(595.21) 675 – 263**
Celular: **(595.981) 509 – 512**
Email: e_rodrigo@tigo.com.py

Saludos Cordiales

Enzo Rodrigo Miranda Núñez

Suministros & Montajes S.R.L.

Importaciones - Exportaciones y Representaciones
Montajes electro - electronicos - Electromecánica e Informática

Tel. Fax: (021) 675 263
E-mail: e_rodrigo@tigo.com.py
Insurgentes Nº 136 c/ Mcal. Lopez
Fernando de la Mora - Paraguay

CUADRO COMPARATIVO DE OFERTAS

OFERENTE: SUMINISTROS & MONTAJES S.R.L.

LOTE NRO.

Adquisición de Insumos de Oficina, Contrato Abierto: por Cantidad , Abastecimiento simultáneo. No

LOTE NRO: Toner Lexmar Pro715

Cantidad , Abastecimiento simultáneo. No

Item	Descripcion del Bien	U.M	Present	Cantidad Minima	Cantidad Máxima	Marca	Proced	P. unitario (IVA inc.)	Precio total
1	Toner Lexmark Pro 715, negro (150 XL)	Unidad	Unidad	2	4			0	0
2	Toner Lexmark Pro 715 cian (150 XL)	Unidad	Unidad	2	4			0	0
3	Toner Lexmark Pro 715 magenta (150 XL)	Unidad	Unidad	2	4			0	0
4	Toner Lexmark Pro 715 amarillo (150 XL)	Unidad	Unidad	2	4			0	0
5	Toner Lexmark E260 A11L	Unidad	Unidad	5	10	Lexmark	China	1.457.250	14.572.500
								Precio Total	14.572.500

LOTE NRO:

Adquisición de cartucho de Tóner para IMPRESORAS RICOH

Item	Descripcion del Bien	U.M	Present	Cantidad Minima	Cantidad Máxima	Marca	Proced	P. unitario (IVA inc.)	Precio total
1	TONER MP C305 CYAN COLOR	Unidad	UNIDAD	3	5	Ricoh	China	1.125.000	5.625.000
2	TONER MP C305 MAGENTA COLOR	Unidad	UNIDAD	3	5	Ricoh	China	1.125.000	5.625.000
3	TONER MP C305 AMARILLO COLOR	Unidad	UNIDAD	3	5	Ricoh	China	1.125.000	5.625.000
4	TONER MP C305 NEGRO H COLOR	Unidad	UNIDAD	3	5	Ricoh	China	1.125.000	5.625.000
5	TONER MP 201 BLANCA Y NEGRA	Unidad	UNIDAD	4	7	Ricoh	China	450.000	3.150.000
								Precio Total	25.650.000

LOTE NRO:

Adquisicion de cartucho de Tóner para IMPRESORAS LASERJET MFP130 HP17a

Item	Descripcion del Bien	U.M	Present	Cantidad Minima	Cantidad Máxima	Marca	Proced	P. unitario (IVA inc.)	Precio total

Suministros & Montajes S.R.L.

Importaciones - Exportaciones y Representaciones
Montajes electro - electrónicos - Electromecánica e Informática

Tel. Fax: (021) 675 203
E-mail: e_rodrigo@tigo.com.py
Industrial Nº 136 c/ Mcal. López
Fernando de la Mora - Paraguay

CUADRO COMPARATIVO DE OFERTAS

OFERENTE: SUMINISTROS & MONTAJES S.R.L.

1	LASERJET LHP130 HP 17A	Unidad	Unidad	5	10	HP	China	658.300	6.583.000
								Precio Total	6.583.000

LOTE NRO:

Adquisición de cartucho de Tóner para IMPRESORAS SAMSUNG m2070 111s

Item	Descripcion del Bien	U.M	Present	Cantidad Minima	Cantidad Máxima	Marca	Proced.	P. unitario (IVA inc.)	Precio total
1	Toner Impresora Samsung M2070 111S	Unidad	Unidad	3	6	Samsung	China	703.500	4.221.000
								Precio Total	4.221.000

LOTE NRO:

Adquisición de cartucho de Tóner para IMPRESORAS XEROX PASER 3140

Item	Descripcion del Bien	U.M	Present	Cantidad Minima	Cantidad Máxima	Marca	Proced.	P. unitario (IVA inc.)	Precio total
1	Toner Laser Xerox Phaser 3140	Unidad	UNIDAD	6	12	Xerox	USA	1.365.000	16.380.000
								Precio Total	16.380.000

LOTE NRO:

Adquisición

Item	Descripcion del Bien	U.M	Present.	Cantidad Minima	Cantidad Maxima	Marca	Proced.	P. unitario (IVA inc.)	Precio total
	Cinta Carro Larga Impresora Epson Lq 2090	Unidad	UNIDAD	2	4	Epson	China	221.000	884.000
								Precio Total	884.000

LOTE NRO:

Adquisición de cartucho de Tóner para IMPRESORAS HP 1005 , 1020, 21.22 MULTIFUNCION

Item	Descripcion del Bien	U.M	Present.	Cantidad Minima	Cantidad Maxima	Marca	Proced.	P. unitario (IVA inc.)	Precio total
1	Toner Impresora HP 1020 Q2612A	Unidad	UNIDAD	4	8	HP	China	834.150	6.673.200
2	Toner Impresora HP 1005 CB436A	Unidad	UNIDAD	6	12	HP	China	723.600	8.683.200
3	Cartucho de Tinta Multifuncion Impresora HP 21	Unidad	UNIDAD	3	6	HP	China	215.000	1.290.000
4	Cartucho de Tinta Multifuncion Impresora HP 22	Unidad	UNIDAD	3	6	HP	China	308.500	1.851.000

SUMINISTROS & MONTAJES S.R.L.

Suministros & Montajes S.R.L.

Importaciones - Exportaciones y Representaciones
Montajes electro - electrónicos - Electromecánica e Informática

Tel. Fax: (021) 675 263
E-mail: [illegible]@tigo.com.py
Industrial N° 136 c/ Mcal. López
Fernando de la Mora - Paraguay

CUADRO COMPARATIVO DE OFERTAS

OFERENTE: SUMINISTROS & MONTAJES S.R.L.

2	Toner Impresora Laserjet 4250 Modelo HP 05A42A	Unidad	Unidad	1	2			0	0
3	Toner Impresora Hp 2420 Q6511A	Unidad	Unidad	2	4			0	0
								Precio Total	18.497.400

LOTE NRO:

Adquisición de cartucho de Tóner para IMPRESORAS CANON

Item	Descripción del Bien	U.M	Present.	Cantidad Mínima	Cantidad Máxima	Marca	Proced.	P. unitario (IVA inc.)	Precio total
1	Toner Fotocopiadora Canon IR 2525	Unidad	Unidad	3	6			0	0
2	Toner Fotocopiadora Canon IR 1024	Unidad	Unidad	4	8			0	0
3	Toner Impresora Canon LBP410FW	Unidad	Unidad	1	2			0	0
4	Toner Laser Impresora Canon LBP 3250	Unidad	Unidad	3	6			0	0
								Precio Total	0

SUMINISTROS & MONTAJES S.R.L.
Industrial N° 136 c/ Mcal. López
Fernando de la Mora
Tel. Fax: (021) 675 263

Gmail Buscar correo

Redactar

Recibidos 10

Destacados

Pospuestos

Enviados

Borradores

Meet

Iniciar una reunión

Unirse a una reunión

Chat

Rodrigo

No hay chats recientes

Iniciar uno nuevo

por el presente se reitera el pedido realizado el 20/05/2020, donde solicito precios referenciales

Milciades Battilana 13 jun. 2020 19:50 (hac

para mí

Buenas noches Rodrigo,

Disculpa la demora, estuve fuera de la oficina unos días.

Adjunto remito los precios referenciales quedando atento a tus comentarios y a tu disposición para lo que p

Que tengas un excelente fin de semana.

Saludos Cordiales.

Ing. Milciades Battilana
Ejecutivo de Cuentas

Tel.: +595 21 238 2200 / +595 21 662336 / +595 985 531 327
Teniente Nicolas Cazenave y Teniente Victor Valdéz
Asunción – Paraguay

PRECIOS REFERENCIALES AÑO 2020

CUADRO COMPARATIVO DE OFERTAS

OFERENTE:

LOTE NRO:

Adquisición de Insumos de Oficina, Contrato Abierto: por Cantidad , Abastecimiento simultáneo: No

LOTE NRO: Toner Lexmar Pro715

Adquisición de cartucho de Tóner para IMPRESORAS LEXMARK (Serán aceptadas tóner genérico), Contrato Abierto: por Cantidad , Abastecimiento simultáneo: No

Item	Descripción del Bien	Unidad de Medida	Presentación	Cantidad Minima	Cantidad Máxima	Marca	Procedencia	Precio unitario (IVA incluido)	Precio total
1	Toner Lexmark Pro 715, negro (150 XL)	Unidad	UNIDAD	2	4				
2	Toner Lexmark Pro 715 cian, (150 XL)	Unidad	UNIDAD	2	4				
3	Toner Lexmark Pro 715 magenta, (150 XL)	Unidad	UNIDAD	2	4				
4	Toner Lexmark Pro 715 amarillo, (150 XL)	Unidad	UNIDAD	2	4				
5	Toner Lexmark E260 A11L	Unidad	Unidad	5	10				
								Precio Total	**0**

LOTE NRO:

Adquisición de cartucho de Tóner para IMPRESORAS RICOH

Item	Descripción del Bien	Unidad de Medida	Presentación	Cantidad Minima	Cantidad Máxima	Marca	Procedencia	Precio unitario (IVA incluido)	Precio total
1	TONER MP C305 CYAN COLOR	Unidad	UNIDAD	3	5			895.904	4.479.520
2	TONER MP C305 MAGENTA COLOR	Unidad	UNIDAD	3	5			895.904	4.479.520
3	TONER MP C305 AMARILLO COLOR	Unidad	UNIDAD	3	5			895.904	4.479.520
4	TONER MP C305 NEGRO H COLOR	Unidad	UNIDAD	3	5			758.329	3.791.645
5	TONER MP 201 BLANCA Y NEGRA	Unidad	UNIDAD	4	7			348.019	2.436.133
								Precio Total	**19.666.338**

LOTE NRO:

Adquisición de cartucho de Tóner para IMPRESORAS LASERJET MFP130 HP17a

Item	Descripción del Bien	Unidad de Medida	Presentación	Cantidad Minima	Cantidad Máxima	Marca	Procedencia	Precio unitario (IVA incluido)	Precio total
1	LASERJET MFP130 HP 17A	Unidad	UNIDAD	5	10				
								Precio Total	**0**

LOTE NRO:

Adquisición de cartucho de Tóner para IMPRESORAS SAMSUNG m2070 111s

Item	Descripción del Bien	Unidad de Medida	Presentación	Cantidad Minima	Cantidad Máxima	Marca	Procedencia	Precio unitario (IVA incluido)	Precio total
1	Toner Impresora Samsung M2070 111S	Unidad	UNIDAD	3	6				
								Precio Total	**0**

LOTE NRO:

Adquisición de cartucho de Tóner para IMPRESORAS XEROX PASER 3140

Item	Descripción del Bien	Unidad de Medida	Presentación	Cantidad Minima	Cantidad Máxima	Marca	Procedencia	Precio unitario (IVA incluido)	Precio total
1	Toner Laser Xerox Phaser 3140	Unidad	UNIDAD	6	12				
								Precio Total	**0**

LOTE NRO:

Adquisición

Item	Descripción del Bien	Unidad de Medida	Presentación	Cantidad Minima	Cantidad Máxima	Marca	Procedencia	Precio unitario (IVA incluido)	Precio total
1	Cinta Carro Largo / impresora Epson Lq 2090	Unidad	UNIDAD	2	4				
								Precio Total	**0**

LOTE NRO:

Adquisición de cartucho de Tóner para IMPRESORAS HP 1005 , 1020, 21,22 MULTIFUNCION

Item	Descripción del Bien	Unidad de Medida	Presentación	Cantidad Minima	Cantidad Máxima	Marca	Procedencia	Precio unitario (IVA incluido)	Precio total
1	Toner Impresora HP 1020 Q2612A	Unidad	UNIDAD	4	8				
2	Toner Impresora HP 1005 CB435A	Unidad	UNIDAD	6	12				
3	Cartucho de Tinta Multifuncion Impresora HP 21	Unidad	UNIDAD	3	6				
4	Cartucho de Tinta Multifuncion Impresora HP 22	Unidad	UNIDAD	3	6				
5	Toner Impresora Laserjet 4250 Negro HP Q5942A	Unidad	Unidad	1	2				
6	Toner Impresora Hp 2420 Q6511A	Unidad	Unidad	2	4				
								Precio Total	**0**

Gmail

Buenas tardes Rodrigo, un gusto saludarte,

Por la presente te adjunto el documento con la información solicitada, precios unitarios y un pequeño comentario sobre la originalidad para l lo tienen en cuenta nunca esta demás.

También comentarles y notificarles y través tuyo si podría llegar a notificar a UOC y también a Informática que el equipo **Canon LBP3250** ya q discontinuado, tanto así que ya ni repuestos ni insumos son fabricados, contamos con varias generaciones de equipos que lo reemplazaron y de UOC para que lo tengan en cuenta.

Quedo atento a su acuse correspondiente,

Buen resto de jornada,

Saludos

No ha
rec
Inici

datasystems S.A.E.C.A

Lelio González
Ejecutivo de Cuentas

Av. Perú 1055 c/Artigas
+595 21 217 747/8/9

PRECIOS REFERENCIALES AÑO 2020

CUADRO COMPARATIVO DE OFERTAS

OFERENTE:

LOTE NRO:

Adquisición de cartucho de Tóner para IMPRESORAS CANON

Item	Descripción del Bien	Unidad de Medida	Presentación	Cantidad Minima	Cantidad Máxima	Marca	Procedencia	Precio unitario (IVA incluido)	Precio total
1	Toner Fotocopiadora Canon IR 2525 (GPR35)	Unidad	UNIDAD	3	6			535.000	
2	Toner Fotocopiadora Canon IR 1024 (GPR22)	Unidad	UNIDAD	4	8			460.000	
3	Toner Impresora Canon MF416FW (cartridge 119)	Unidad	UNIDAD	1	2			1.300.000	
4	Toner Laser Impresora Canon LBP 3250	Unidad	UNIDAD	3	6		DISCONTINUADO		
								Precio Total	**0**

Recomendamos incluir el siguiente texto para resguardar los recursos destinados al presente llamado "Se solicita para el presente lote que los toners sean de la misma marca del equipo para el que seran destinados, esto ya que esta comprobado que al menos 40% de los toners compatibles o de marcas alternativas presentan fallas, corrida de tinta, manchones, perdida de polvo de toner dentro del equipo, entre otras, lo cual expone a los equipos a fallas, mantenimientos innecesarios, fallas de partes y perdida de garantia del fabricante de los equipos, el oferente debera especificar la marca del toner ofertado"

Recomendamos solicitar el Formulario 4 "Autorización del Fabricante", como caracter exigido de manera a corroborar la marca de los toner presentados y que se cuenta con el aval del fabricante, de manera a contar con ofertas solventes que no sean toner de dudosa procedencia que no rindan y puedan dañar los equipos.

Gmail

Por el presente se solicita precios referenciales de adquisicion de cartuchos de tinta y toner.- Adjunto planilla correspondiente para llamado a

Adriana Arce <adriana@officecompu.com.py> 20 may. 2020 11:29 (hace

para mí

Buenos dias

Remito los precios referenciales, por favor el lote de lexmark
Separar el toner de las tintas, porque las tintas están discontinuadas

Saludos
Adriana Arce

De: Belinda Castillo [mailto:belinda@officecompu.com.py]
Enviado el: miércoles, 20 de mayo de 2020 10:41 a. m.
Para: adriana@officecompu.com.py
Asunto: RV: Precios Referenciales

No h
rec
Inic

PRECIOS REFERENCIALES AÑO 2020

CUADRO COMPARATIVO DE OFERTAS

OFERENTE:

LOTE NRO:

Adquisición de Insumos de Oficina, Contrato Abierto: por Cantidad , Abastecimiento simultáneo: No

LOTE NRO: Toner Lexmar Pro715

Adquisición de cartucho de Tóner para IMPRESORAS LEXMARK (Serán aceptadas tóner genérico), Contrato Abierto: por Cantidad , Abastecimiento simultáneo: No

Ítem	Descripción del Bien	Unidad de Medida	Presentación	Cantidad Mínima	Cantidad Máxima	Marca	Procedencia	Precio unitario (IVA incluido)	Precio total
1	Toner Lexmark Pro 715, negro (150 XL)	Unidad	UNIDAD	2	4			Discontinuados	
2	Toner Lexmark Pro 715 cian, (150 XL)	Unidad	UNIDAD	2	4			Discontinuados	
3	Toner Lexmark Pro 715 magenta, (150 XL)	Unidad	UNIDAD	2	4			Discontinuados	
4	Toner Lexmark Pro 715 amarillo, (150 XL)	Unidad	UNIDAD	2	4			Discontinuados	
5	Toner Lexmark E260 A11L	Unidad	Unidad	5	10	lexmark		**1.302.000**	
								Precio Total	**0**

LOTE NRO:

Adquisición de cartucho de Tóner para IMPRESORAS RICOH

Ítem	Descripción del Bien	Unidad de Medida	Presentación	Cantidad Mínima	Cantidad Máxima	Marca	Procedencia	Precio unitario (IVA incluido)	Precio total
1	TONER MP C305 CYAN COLOR	Unidad	UNIDAD	3	5			no cotizamos	
2	TONER MP C305 MAGENTA COLOR	Unidad	UNIDAD	3	5			no cotizamos	
3	TONER MP C305 AMARILLO COLOR	Unidad	UNIDAD	3	5			no cotizamos	
4	TONER MP C305 NEGRO H COLOR	Unidad	UNIDAD	3	5			no cotizamos	
5	TONER MP 201 BLANCA Y NEGRA	Unidad	UNIDAD	4	7			no cotizamos	
								Precio Total	**0**

LOTE NRO:

Adquisición de cartucho de Tóner para IMPRESORAS LASERJET MFP130 HP17a

Ítem	Descripción del Bien	Unidad de Medida	Presentación	Cantidad Mínima	Cantidad Máxima	Marca	Procedencia	Precio unitario (IVA incluido)	Precio total
1	LASERJET MFP130 HP 17A	Unidad	UNIDAD	5	10	HP		508.000	
								Precio Total	**0**

LOTE NRO:

Adquisición de cartucho de Tóner para IMPRESORAS SAMSUNG m2070 111s

Ítem	Descripción del Bien	Unidad de Medida	Presentación	Cantidad Mínima	Cantidad Máxima	Marca	Procedencia	Precio unitario (IVA incluido)	Precio total
1	Toner Impresora Samsung M2070 111S	Unidad	UNIDAD	3	6			no cotizamos	
								Precio Total	**0**

LOTE NRO:

Adquisición de cartucho de Tóner para IMPRESORAS XEROX PASER 3140

Ítem	Descripción del Bien	Unidad de Medida	Presentación	Cantidad Mínima	Cantidad Máxima	Marca	Procedencia	Precio unitario (IVA incluido)	Precio total
1	Toner Laser Xerox Phaser 3140	Unidad	UNIDAD	6	12			no cotizamos	
								Precio Total	**0**

LOTE NRO:

Adquisición

Ítem	Descripción del Bien	Unidad de Medida	Presentación	Cantidad Mínima	Cantidad Máxima	Marca	Procedencia	Precio unitario (IVA incluido)	Precio total
1	Cinta Carro Largo / impresora Epson Lq 2090	Unidad	UNIDAD	2	4			no cotizamos	
								Precio Total	**0**

LOTE NRO:

Adquisición de cartucho de Tóner para IMPRESORAS HP 1005 , 1020, 21,22 MULTIFUNCION

Ítem	Descripción del Bien	Unidad de Medida	Presentación	Cantidad Mínima	Cantidad Máxima	Marca	Procedencia	Precio unitario (IVA incluido)	Precio total
1	Toner Impresora HP 1020 Q2612A	Unidad	UNIDAD	4	8	HP		690.000	
2	Toner Impresora HP 1005 CB435A	Unidad	UNIDAD	6	12	HP		578.000	
3	Cartucho de Tinta Multifuncion Impresora HP 21	Unidad	UNIDAD	3	6	HP		172.000	
4	Cartucho de Tinta Multifuncion Impresora HP 22	Unidad	UNIDAD	3	6	HP		235.000	
5	Toner Impresora Laserjet 4250 Negro HP Q5942A	Unidad	Unidad	1	2	HP		2.005.000	
6	Toner Impresora Hp 2420 Q6511A	Unidad	Unidad	2	4	HP		1.285.000	
								Precio Total	**0**

Gmail

Precios Referenciales

Rodrigo Candia

Por el presente se solicita precios referenciales de adquisición de cartuchos de tinta y toner.- Adjunto planilla correspondiente para llamado

Javier Zabaleta 11:28 (hace 0

para mí

Estimado Sr. Rodrigo

Muy buenos dias, como esta? en respuesta a su solicitud, tengo el agrado de pasarle los precios referenciales.

Cualquier consulta que tenga por favor no dude en contactarme

Atte.

No h
rec
Inic

2 archivos adjuntos

MAGMA PARAGUAY | INSUMOS PARA IMPRESORAS
Telef: 021 3281848
Direcc: Aztecas 4150 c/ Cacique Lambaré - Barrio San Pablo
Cel: 0994 706 503

PRECIOS REFERENCIALES AÑO 2020

CUADRO COMPARATIVO DE OFERTAS

OFERENTE:

LOTE NRO:

Adquisición de Insumos de Oficina, Contrato Abierto: por Cantidad , Abastecimiento simultáneo: No

LOTE NRO: Toner Lexmar Pro715

No

Ítem	Descripción del Bien	Unidad de Medida	Presentación	Cantidad Mínima	Cantidad Máxima	Marca	Procedencia	Precio unitario (IVA incluido)	Precio total
1	Toner Lexmark Pro 715, negro (150 XL)	Unidad	UNIDAD	2	4	-	-	-	-
2	Toner Lexmark Pro 715 cian, (150 XL)	Unidad	UNIDAD	2	4	-	-	-	-
3	Toner Lexmark Pro 715 magenta, (150 XL)	Unidad	UNIDAD	2	4	-	-	-	-
4	Toner Lexmark Pro 715 amarillo, (150 XL)	Unidad	UNIDAD	2	4	-	-	-	-
5	Toner Lexmark E260 A11L	Unidad	Unidad	5	10	Magma	china	250.000 ,	2.500.000
								Precio Total	2.500.000

LOTE NRO:

Adquisición de cartucho de Tóner para IMPRESORAS RICOH

Ítem	Descripción del Bien	Unidad de Medida	Presentación	Cantidad Mínima	Cantidad Máxima	Marca	Procedencia	Precio unitario (IVA incluido)	Precio total
1	TONER MP C305 CYAN COLOR	Unidad	UNIDAD	3	5	-	-	-	-
2	TONER MP C305 MAGENTA COLOR	Unidad	UNIDAD	3	5	-	-	-	-
3	TONER MP C305 AMARILLO COLOR	Unidad	UNIDAD	3	5	-	-	-	-
4	TONER MP C305 NEGRO H COLOR	Unidad	UNIDAD	3	5	-	-	-	-
5	TONER MP 201 BLANCA Y NEGRA	Unidad	UNIDAD	4	7	-	-	-	-
								Precio Total	0

LOTE NRO:

Adquisición de cartucho de Tóner para IMPRESORAS LASERJET MFP130 HP17a

Ítem	Descripción del Bien	Unidad de Medida	Presentación	Cantidad Mínima	Cantidad Máxima	Marca	Procedencia	Precio unitario (IVA incluido)	Precio total
1	LASERJET MFP130 HP 17A	Unidad	UNIDAD	5	10	magma	china	141.000	1.410.000
								Precio Total	1.410.000

LOTE NRO:

Adquisición de cartucho de Tóner para IMPRESORAS SAMSUNG m2070 111s

Ítem	Descripción del Bien	Unidad de Medida	Presentación	Cantidad Mínima	Cantidad Máxima	Marca	Procedencia	Precio unitario (IVA incluido)	Precio total
1	Toner Impresora Samsung M2070 111S	Unidad	UNIDAD	3	6	magma	china	181.000	1.086.000
								Precio Total	1.086.000

LOTE NRO:

Adquisición de cartucho de Tóner para IMPRESORAS XEROX PASER 3140

Ítem	Descripción del Bien	Unidad de Medida	Presentación	Cantidad Mínima	Cantidad Máxima	Marca	Procedencia	Precio unitario (IVA incluido)	Precio total
1	Toner Laser Xerox Phaser 3140	Unidad	UNIDAD	6	12	-	-	-	-
								Precio Total	0

LOTE NRO:

Adquisición

Ítem	Descripción del Bien	Unidad de Medida	Presentación	Cantidad Mínima	Cantidad Máxima	Marca	Procedencia	Precio unitario (IVA incluido)	Precio total
1	Cinta Carro Largo / impresora Epson Lq 2090	Unidad	UNIDAD	2	4	magma	china	20.000	80.000
								Precio Total	80.000

LOTE NRO:

Adquisición de cartucho de Tóner para IMPRESORAS HP 1005 , 1020, 21,22 MULTIFUNCION

Ítem	Descripción del Bien	Unidad de Medida	Presentación	Cantidad Mínima	Cantidad Máxima	Marca	Procedencia	Precio unitario (IVA incluido)	Precio total
1	Toner Impresora HP 1020 Q2612A	Unidad	UNIDAD	4	8	magma	china	78.000	624.000
2	Toner Impresora HP 1005 CB435A	Unidad	UNIDAD	6	12	magma	china	82.000	984.000

MAGMA PARAGUAY S.A.

PRECIOS REFERENCIALES AÑO 2020

CUADRO COMPARATIVO DE OFERTAS									
OFERENTE:									
3	Cartucho de Tinta Multifuncion Impresora HP 21	Unidad	UNIDAD	3	6	magma	china	74 000	444 000
4	Cartucho de Tinta Multifuncion Impresora HP 22	Unidad	UNIDAD	3	6	magma	china	98 900	593 400
5	Toner Impresora Laserjet 4250 Negro HP Q5942A	Unidad	Unidad	1	2	magma	china	400 000	800 000
6	Toner Impresora Hp 2420 Q6511A	Unidad	Unidad	2	4	magma	china	214 300	857 200
								Precio Total	**4 302 600**

[redacted] 0994 706 503

PRECIOS REFERENCIALES AÑO 2020

CUADRO COMPARATIVO DE OFERTAS

OFERENTE:

LOTE NRO:

Adquisición de cartucho de Tóner para IMPRESORAS CANON

Ítem	Descripción del Bien	Unidad de Medida	Presentación	Cantidad Mínima	Cantidad Máxima	Marca	Procedencia	Precio unitario (IVA incluido)	Precio total
1	Toner Fotocopiadora Canon IR 2525	Unidad	UNIDAD	3	6	magma	china	99.000	594.000
2	Toner Fotocopiadora Canon IR 1024	Unidad	UNIDAD	4	8	-	-	-	0
3	Toner Impresora Canon MF416FW	Unidad	UNIDAD	1	2	-	-	-	0
4	Toner Laser Impresora Canon LBP 3250	Unidad	UNIDAD	3	6	magma	china	82.000	492.000
								Precio Total	**1.086.000**

FIRMA OFERENTE

M.K.A. PARAGUAY S.A.