MUNICIPALIDAD DE SAN JUAN NEPOMUCENO

Mcal. Estigarribia entre Pa'i Fariña y Curupayty
Telefax: 0544 320011 – e-mail: munisjn@hotmail.com
Departamento de Administración y Finanzas
Unidad Operativa de Contrataciones

OBRA: PAVIMENTO PETREO TIPO EMPEDRADO
UBICACIÓN: CALLE JUAN A. ROJAS E/ LAZARO DE RIVERA Y 15 DE AGOSTO
SUP. A CONSTRUIR: 1.207,00 M2
DISTRITO: SAN JUAN NEPOMUCENO

PLANILLA DE COMPUTO METRICO Y PRESUPUESTO

1	2	3	4	5	6	7
ITEM	**CODIGO DE CATALOGO**	**CONCEPTO**	**UNIDAD**	**CANTIDAD**	**PRECIO UNITARI**	**TOTAL**
	72131701-002	**CONSTRUCCION DE EMPEDRADO**				
1		Trabajos preliminares (replanteo, desmonte, amojonamiento y preparacion de suelo)	M2	1.207		0
2		Apertura de calle, relleno y compactacion de suelo	M2	1.207		0
3		Pavimento petreo de piedra bruta con cordones de Hº pe-fabricado de junta cerrada con concreto	M2	1.207		0
TOTAL						**0**

UNIDAD OPERATIVA DE CONTRATACIONES
Encargada de U.O.C.

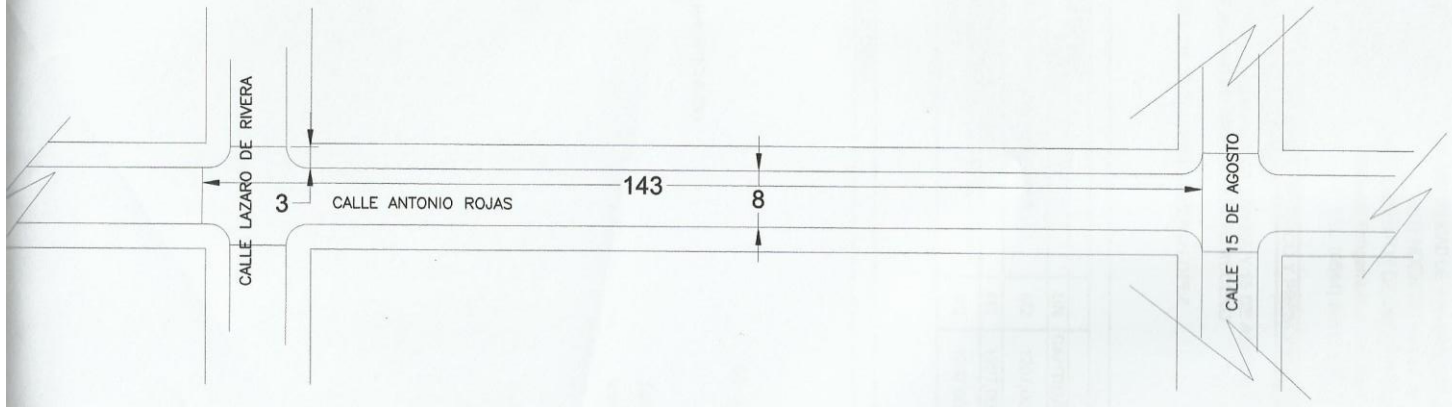

ESC.:1/750

Julio Zacaria Silvero L.
Arquitecto
Municipalidad - San Juan Nepomuceno

OBRA: PAVIMENTO TIPO EMPEDRADO	
INSTITUCION: Municipalidad San Juan Nep.	
UBICACION:	
DEPARTAMENTO:	
Corte Empedrado.-	