PLANILLAS DE COMPUTOS METRICOS Y PLANOS

JUNTA MUNICIPAL

CÓMPUTO Y PRESUPUESTO

N°		Rubros	Cant.	Unidad	Precio Unitario	Precio Total
1		**Trabajos Preliminares**				
	1.3	Marcación y Replanteo	93,6745	m2	Gs	Gs
2		**Fundación**				
	2.1	Excabación para fundación	11,532	m3	Gs	Gs
	2.2	Cimiento de PBC (1:12)	11,532	m3	Gs	Gs
	2.3	Mampostería de Nivelación de ladrillo común 0,15 m	11,532	m2	Gs	Gs
	2.4	Mampostería de elevación de ladrillo hueco 6 agujeros	215,072	m2	Gs	Gs
	2.5	Aislación con hidrofugo	57,66	ml	Gs	Gs
3		**Techo**				
	3.1	Techo de chapa doblada s/ estructura metalica	83,25	m2	Gs	Gs
	3.2	Cielo Raso de PVC	83,25	m2	Gs	Gs
	3.3	Canaletas embutidas para desague pluvial	1	gl	Gs	Gs
4		**Piso**				
	4.1	Carpeta para piso interior c/ contrapiso	93,6745	m2	Gs	Gs
	4.2	Piso de porcelanato p/ interior	93,6745	m2	Gs	Gs
5		**Caminero**				
	5.1	Caminero lateral	22,764	m2	Gs	Gs
6		**Revoque**				
	6.1	Revoque Interior 1:4:16	430,144	m2	Gs	Gs
7		**Aberturas**				
	7.1	Ventilur para baño	2	gl	Gs	Gs
	7.2	Puerta Macisa para salida lateral 0,80x2,10m	1	gl	Gs	Gs
	7.3	Puerta placa 0,80x2,10m para oficina	1	gl	Gs	Gs
	7.4	Puerta placa 0,70x2,10m para baño	2	gl	Gs	Gs
	7.5	Entrada principal doble hoja de blindex	1	gl	Gs	Gs
	7.6	Entrada a Sala de sesiones blindex	1	gl	Gs	Gs
	7.7	Ventanal frontal doble hoja	2	gl	Gs	Gs
8		**Instalación Sanitaria**				
	8.1	Juego de Baño	2	gl	Gs	Gs
	8.2	Pozo ciego	1	gl	Gs	Gs
	8.3	Cámara Séptica	1	gl	Gs	Gs
	8.4	Desagüe Cloacal	2	gl	Gs	Gs
9		**Instalación Eléctrica**				
	9.1	Instalación Eléctrica	1	gl	Gs	Gs
	9.2	Artefactos luminarios	1	gl	Gs	Gs
10		**Pinturas**				
	10.1	Pintura general	1	gl	Gs	Gs
11		**Estacionamiento**				
	11.1	Lechereado de Hº 90	6,44	m3	Gs	Gs
12		**Trabajos Finales**				
	12.1	Limpieza Final y Retiro de Escombros	1	gl	Gs	Gs
		TOTAL				**Gs**
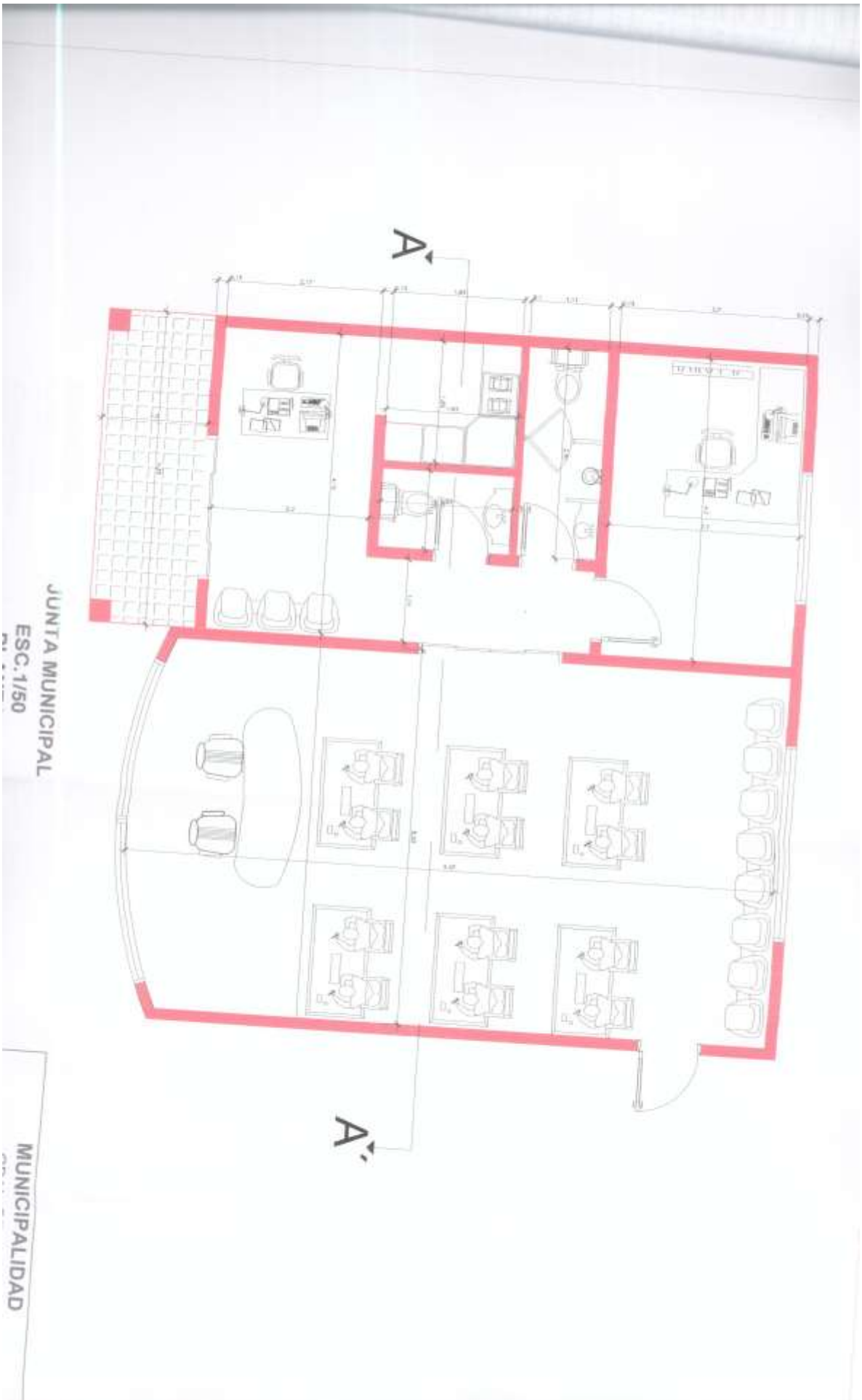
PLANILLAS DE COMPUTOS METRICOS Y PLANOS