MUNICIPALIDAD DE CAPIATA

DIRECCION DE INFRAESTRUCTURA PUBLICA Y SERVICIOS

DISEÑO DE PERFIL TRANSVERSAL

TRAMO: CALLE SIN NOMBRE, CÑIA18 LOMA BARRERO

DETALLES CONSTRUCTIVOS	Lamina N° DC - 01	Escala 1/50
FECHA : JULIO 2016		

CORTE TRANSVERSAL

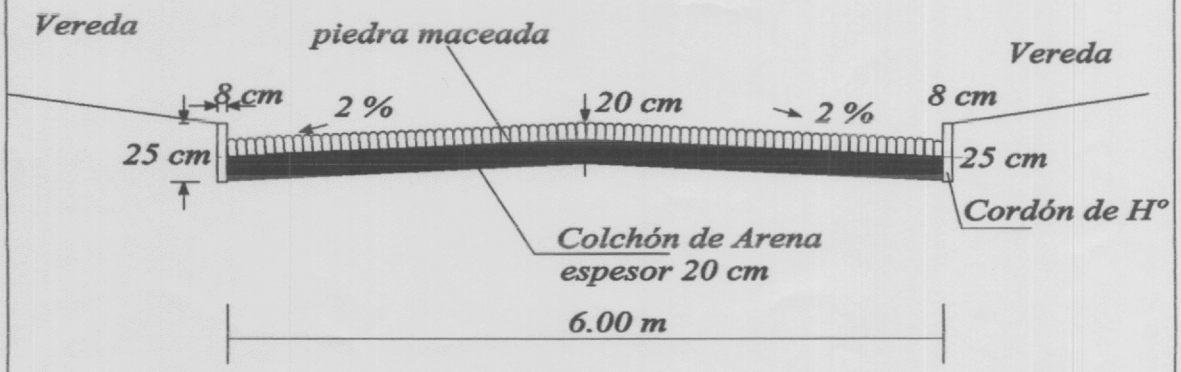

MUNICIPALIDAD DE CAPIATA
INFRAESTRUCTURA PUBLICA Y SERVICIOS
MUNICIPALIDAD DE CAPIATA

PERFIL LONGITUDINAL
ESCALA HORIZONTAL: 1/3000
ESCALA VERTICAL: 1/300

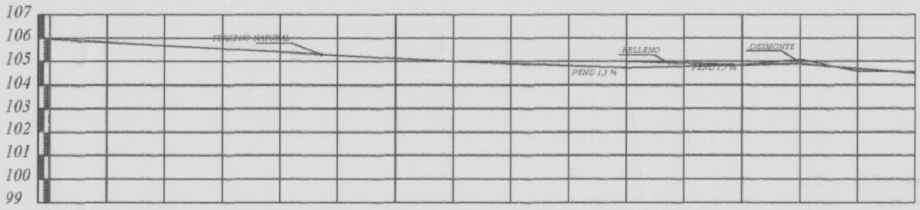

PROGRESIVA	0+000	0+021	0+042	0+063	0+084	0+105	0+126	0+147	0+168	0+189	0+210	0+231	0+252	0+273	0+294	0+315	0+336	0+357	0+378
		21,00	21,00	21,00	21,00	21,00	21,00	21,00	21,00	21,00	21,00	21,00	21,00	21,00	21,00	21,00	21,00	21,00	
RAZANTE DEL TERRENO	106,00	105,85	105,65	105,63	105,43	105,27	105,11	104,97	105,08	105,00	104,91	104,70	104,60	104,60	104,61	104,24	104,11	104,32	104,43
RAZANTE DEL PROYECTO	106,00	105,85	105,65	105,65	105,40	105,25	105,11	104,97	105,08	105,00	104,91	104,70	104,60	104,60	104,61	104,33	104,78	104,65	104,43

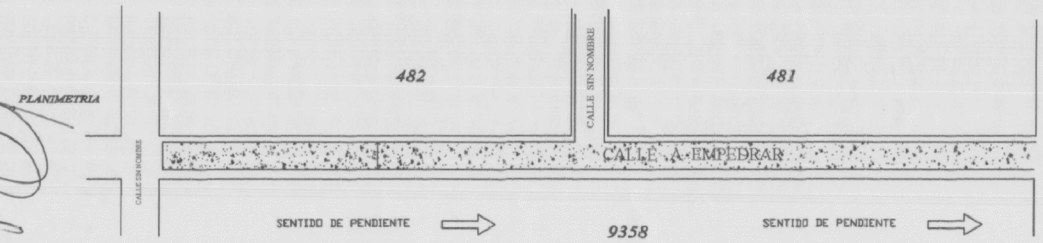

ARQ. MANOLO A. DUARTE

A: PAVIMENTO TIPO EMPEDRADO	LUGAR: Compañía 18 Loma Barrero	DISTRITO: CAPIATA	2016	NM
MUNICIPALIDAD DE CAPIATA	TRAMO: 481, 482, 9358 BARRIO: Vista Alegre Fracción Tokio	DEPTO DE INFRAESTRUCTURA PUBLICA Y SERVICIOS		

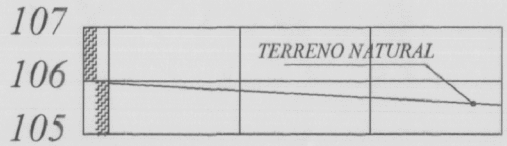

PERFIL LONGITUDINAL
ESCALA HORIZONTAL: 1/1000
ESCALA VERTICAL: 1/100

PROGRESIVA	00+000	25.00	00+025	25.00	00+050	25.00	00+075
RAZANTE DEL TERRENO	106,00		105,85		105,65		105,43
RAZANTE DEL PROYECTO	106,00		105,85		105,65		105,40

PLANIMETRIA

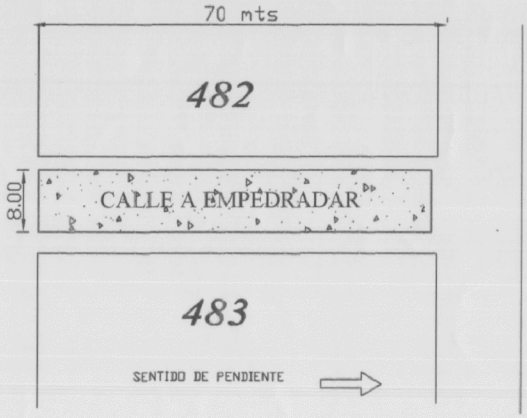

ARQ. MANOLO A. DUARTE
Director Infraestructura Pública y Servicios
Municipalidad de Capiatá

MUNICIPALIDAD DE CAPIATA
INFRAESTRUCTURA PUBLICA Y SERVICIOS

A: PAVIMENTO TIPO EMPEDRADO	LUGAR: COMPAÑIA 18 Loma Barrero	DISTRITO: CAPIATA	2016
MUNICIPALIDAD DE CAPIATA	TRAMO : 482 y 483 BARRIO : Vista Alegre Fraccion Tokio	DEPTO DE INFRESTRUCTURA PUBLICA Y SERVICIOS	NM

CISCO SOLANO LOPEZ
484
483
485
486
481
482
487
3579
3578
3571
3570
3561
4000
4001
4002
4003
4004
9358
Punto 1
X=453.710
Y=7.190.796
Punto 2
X=454.060
Y=7.190.701
Punto 3
X=454.046
Y=7.190.643
MUNICIPALIDAD DE CAPIATA
SERVICIOS
ARQ. MAURICIO R. DUARTE