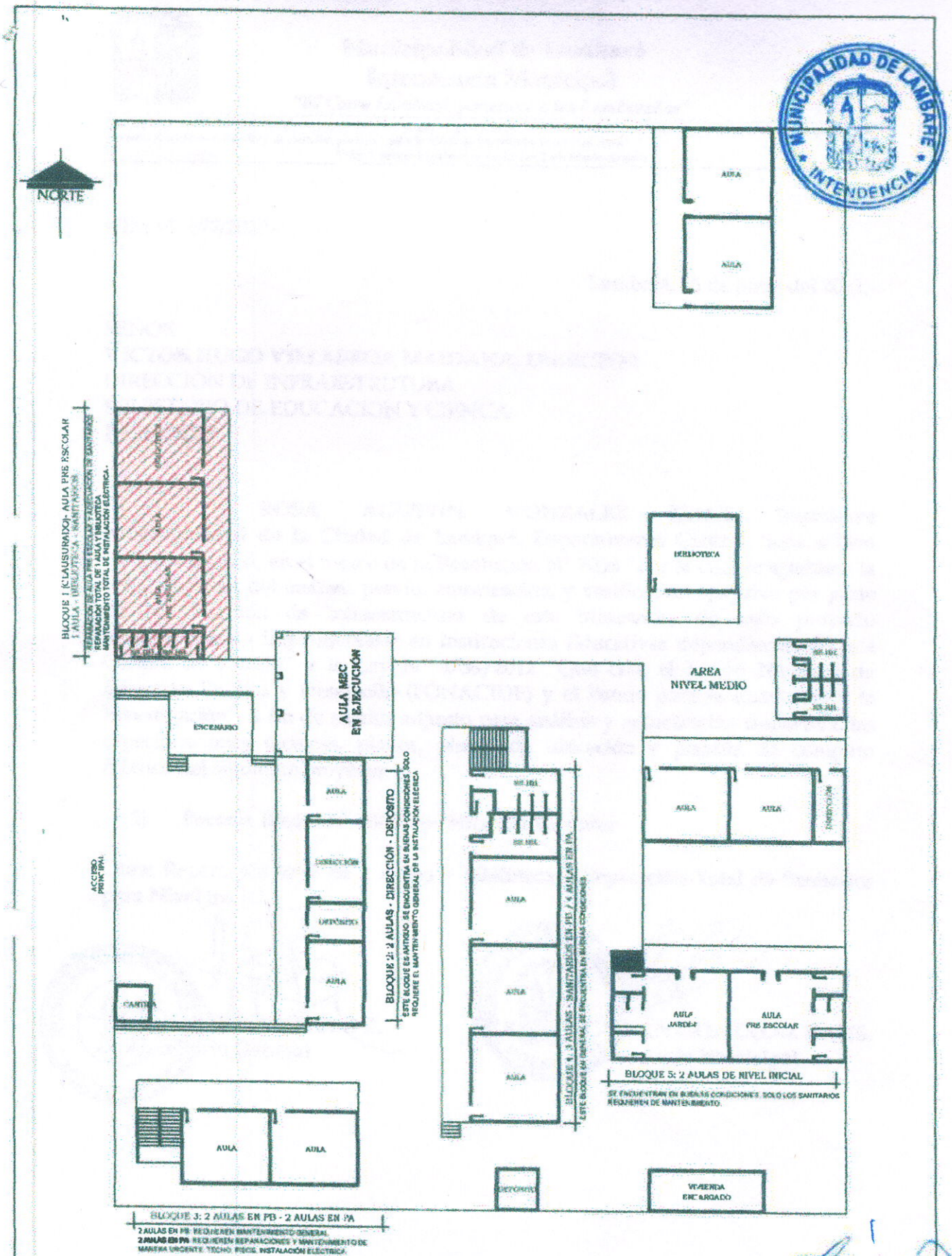

PLANTA PROPUESTA DE INTERVENCIÓN - 1ra. FASE

MUNICIPALIDAD DE LAMBARÉ

INSTITUCIÓN: ESC. BÁS. Nº 804 REPÚBLICA DEL SALVADOR - FONACIDE 2022

PROYECTO: REPARACIÓN Y MANTENIMIENTO DE AULAS Y SANITARIOS	**PLANTA GENERAL DE CONJUNTO**	**ESC. 1/250**

MAYO 2022

02