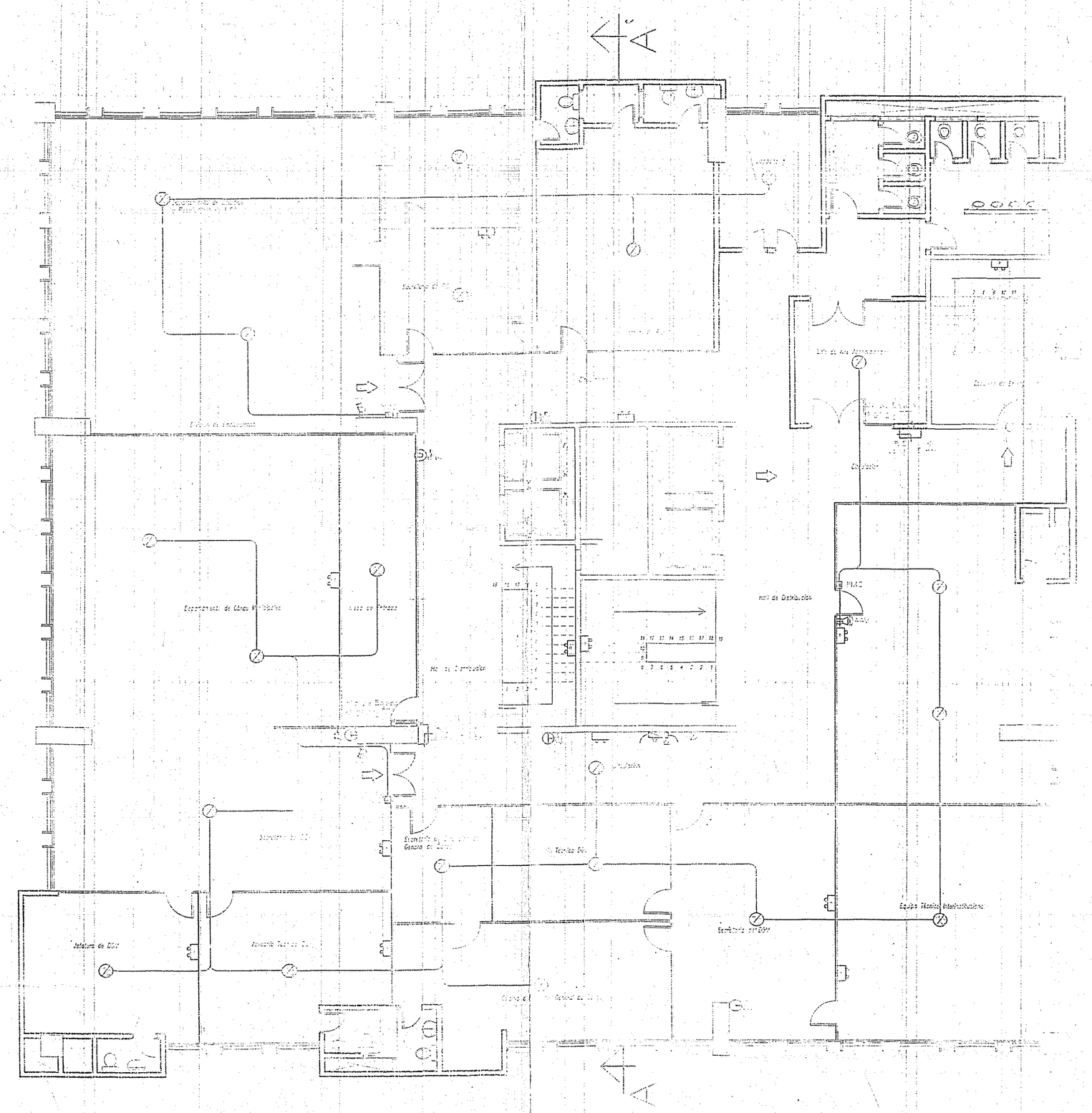

PLANTA 5TO. PISO

Esc ———— 1:100

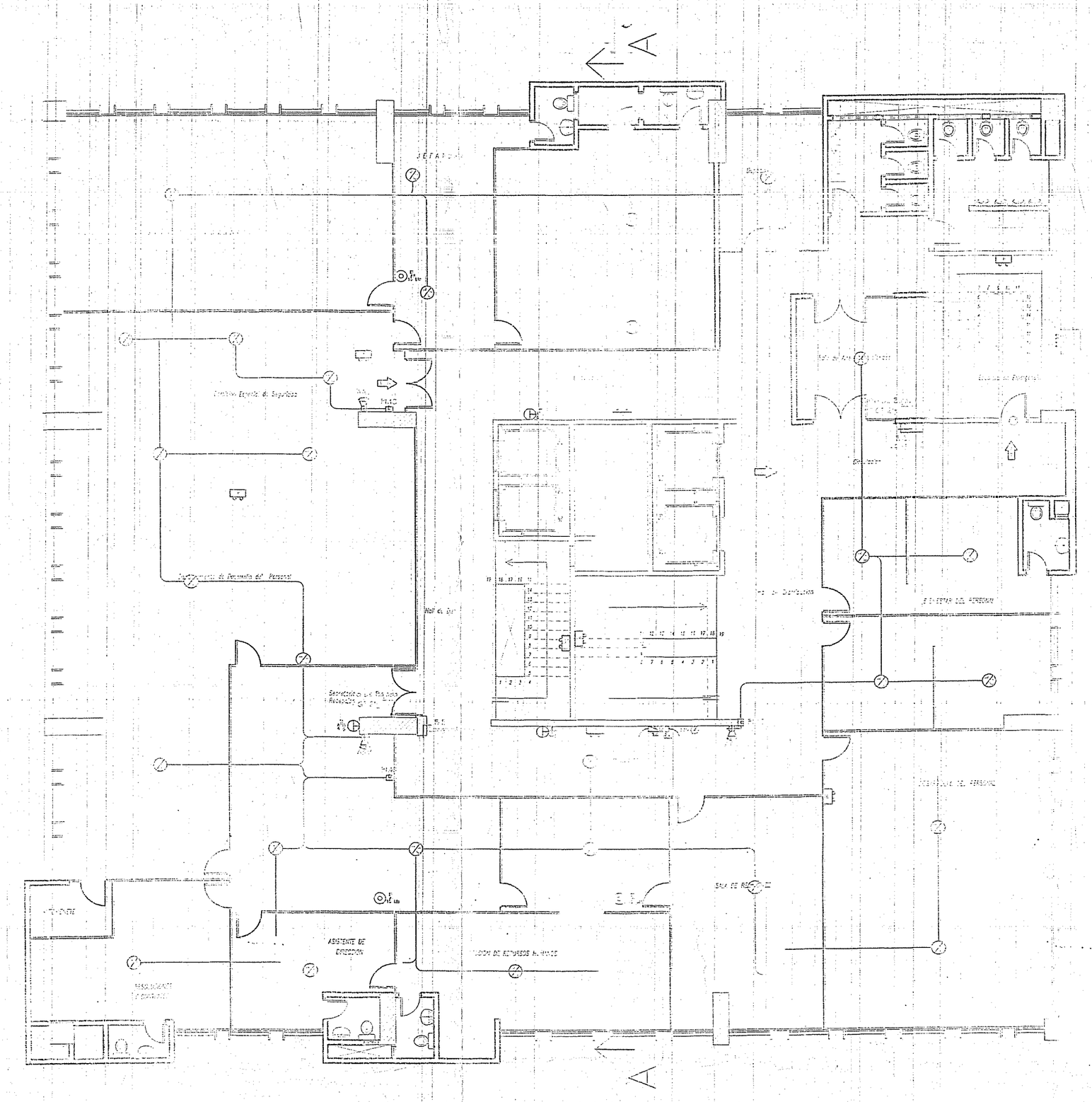

PLANTA 6TO. PISO

Esc ———— 1:100

REFERENCIAS	
	DISPUTOR DIFERENCIAL
	CARTEL DE SALIDA DE EMERGENCIA
	DETECTOR TERMOVELOCIMETRICO
	DETECTOR DE HUMO ÓPTICO
AAV	ALARMA AUDIO VISUAL
	ILUMINACION DE EMERGENCIA AUTONOMA
	PULSADOR MANUAL DE ALARMA
	PANEL CENTRAL DE CONTROL
	EXTINTOR DE INCENDIO
	BOCA DE INCENDIO DE 25 mm
BIS	BOCA DE INCENDIO DE 45 mm
	CARTEL CON MEMBRETE "RIESGO ELECTRICO"
	AGUA PRESURIZADA
PCF	PUERTA CORTA FUEGO

MUNICIPALIDAD DE ASUNCION

INTENDENTA
Sra. María Evangelista Troche de Gallegos

DIRECCION GENERAL DE OBRAS
Director: Arq. David Zayas.

PLANO DE PROYECTO DE PROTECCION CONTRA INCENDIOS
PALACIO MUNICIPAL – BLOQUE A