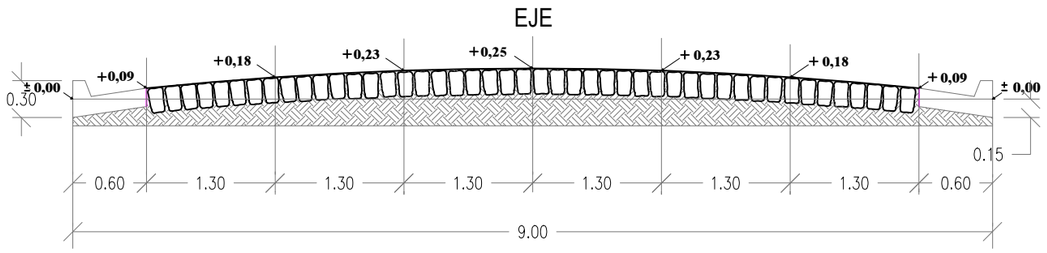

CORTE TRANSVERSAL TIPO
Esc.:_____1:50

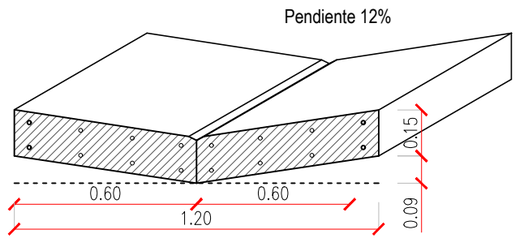

DETALLE DE BADÉN DE H°A°
Esc.:_____1:20

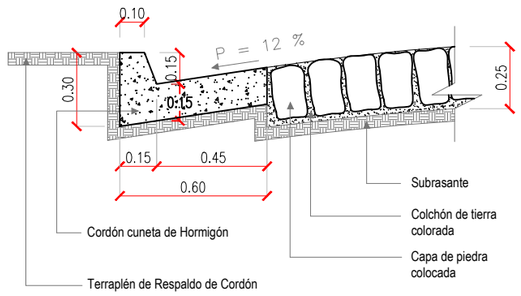

CORTE CORDÓN CUNETA DE H°
Esc.:_____1:20

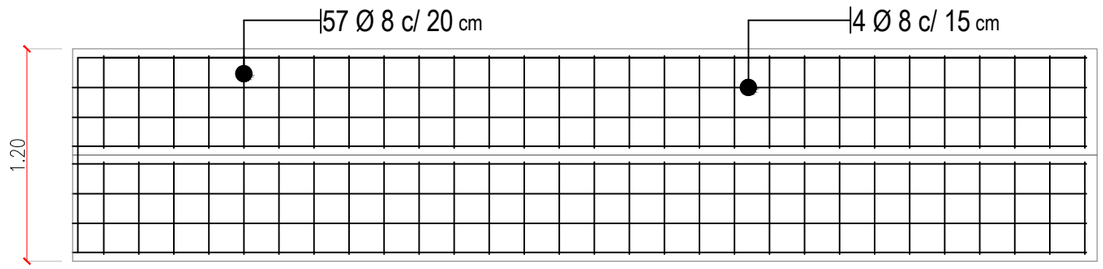

BADÉN DE HORMIGÓN ARMADO
Esc.:_____1:35

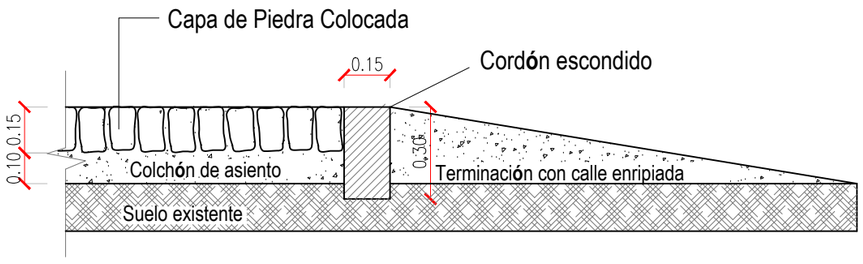

DETALLE DE CORDÓN ESCONDIDO DE H°
Esc.:_____1:20

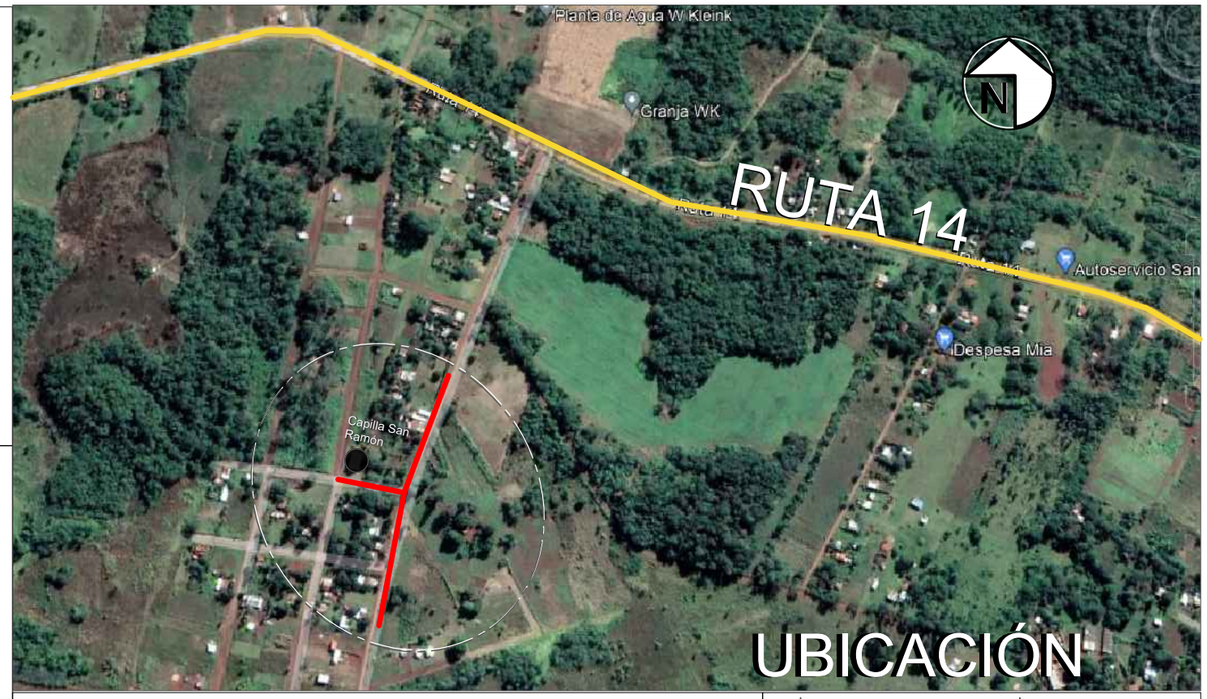

CARTEL INDICADOR DE CALLE

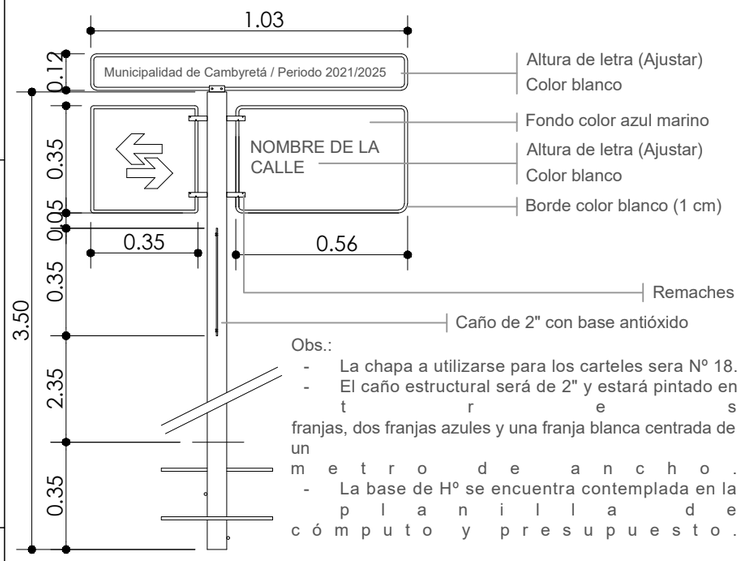

Obs.:
- La chapa a utilizarse para los carteles sera Nº 18.
- El caño estructural será de 2" y estará pintado en tres franjas, dos franjas azules y una franja blanca centrada de un metro de ancho.
- La base de Hº se encuentra contemplada en la planilla de cómputo y presupuesto.

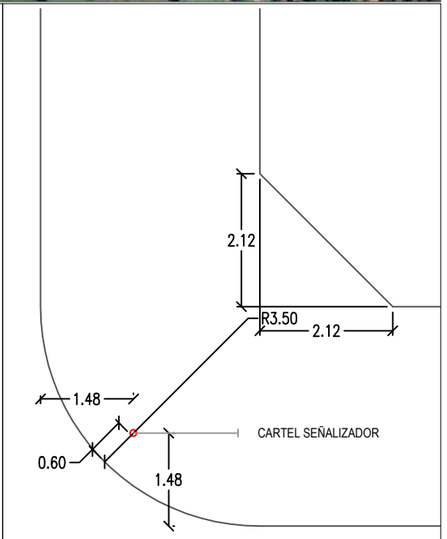

DISPOSICIÓN CARTEL EN PLANTA

MUNICIPALIDAD DE CAMBYRETA
ITAPÚA – PARAGUAY

Municipalidad de Cambyretá

OBRA: "PAVIMENTO TIPO EMPEDRADO CON CORDÓN CUNETA EN LA CALLE 1 Y CALLE 2 DEL BARRIO SAN RAMÓN´´

BARRIO: BARRIO SAN RAMÓN

UBICACIÓN: CAMBYRETA - BARRIO SAN RAMÓN

Arq. Luis Roa B.
Director de Obras

Francisco Javier Pereira
Intendente Municipal

LÁMINA Nº

01

Mayo 2022