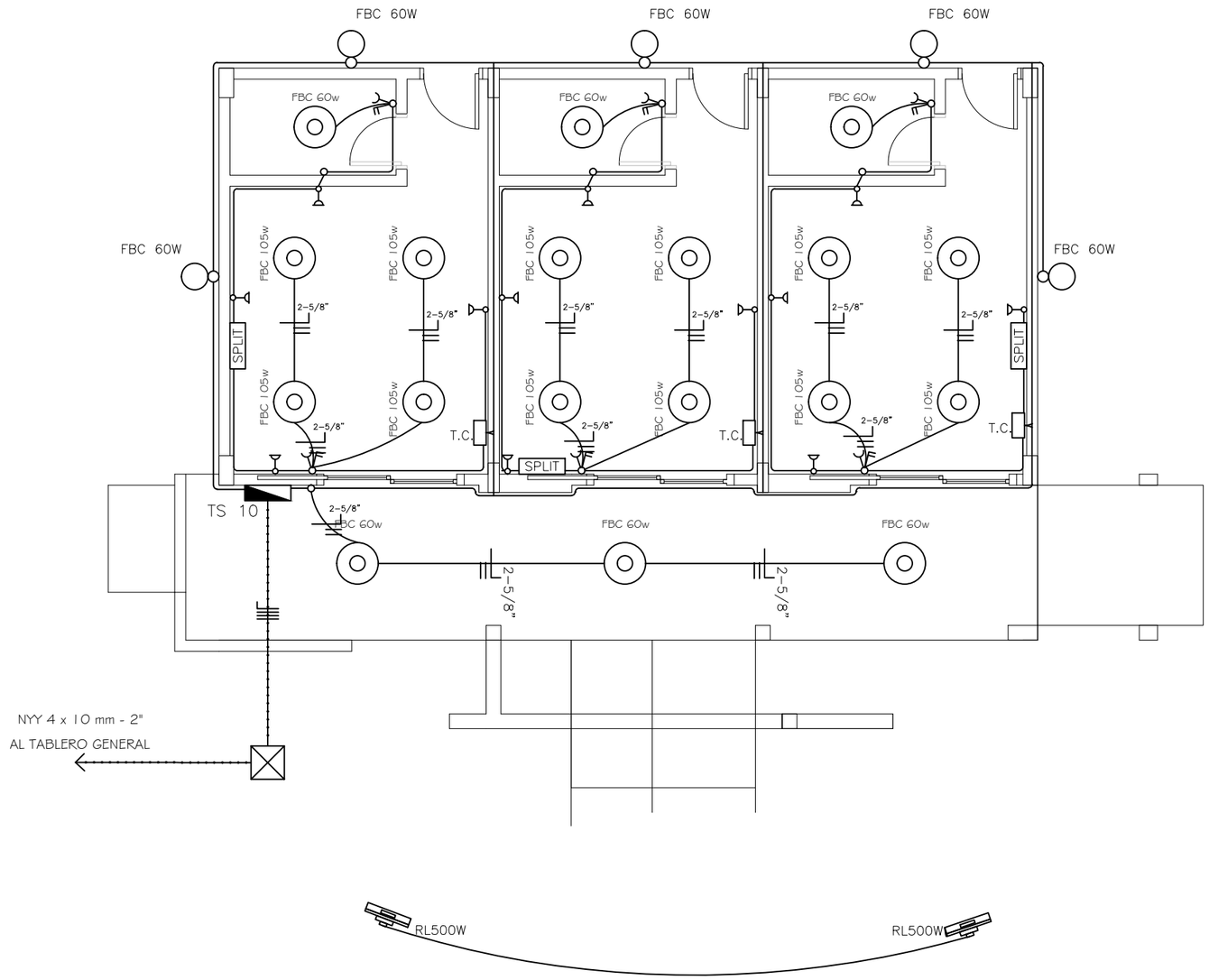

INSTALACION ELECTRICA
ESC. 1/75

PROYECTO: CONSTRUCCION DE OFICINAS PUBLICAS

UBICACIÓN: CALLE ALBERDI C/ MCAL. ESTIGARRIBIA.

ADMINISTRADOR MUNICIPAL: Sr. Anibal Maidana Vera

PROFESIONAL: Arq. Héctor P. Fernández C. | Reg. Nº: 2.115

FECHA: MARZO - 2018

REP. DEL PARAGUAY
MUNICIPALIDAD
SAN COSME Y DAMIAN

INTENDENTE MUNICIPAL

PROFESIONAL