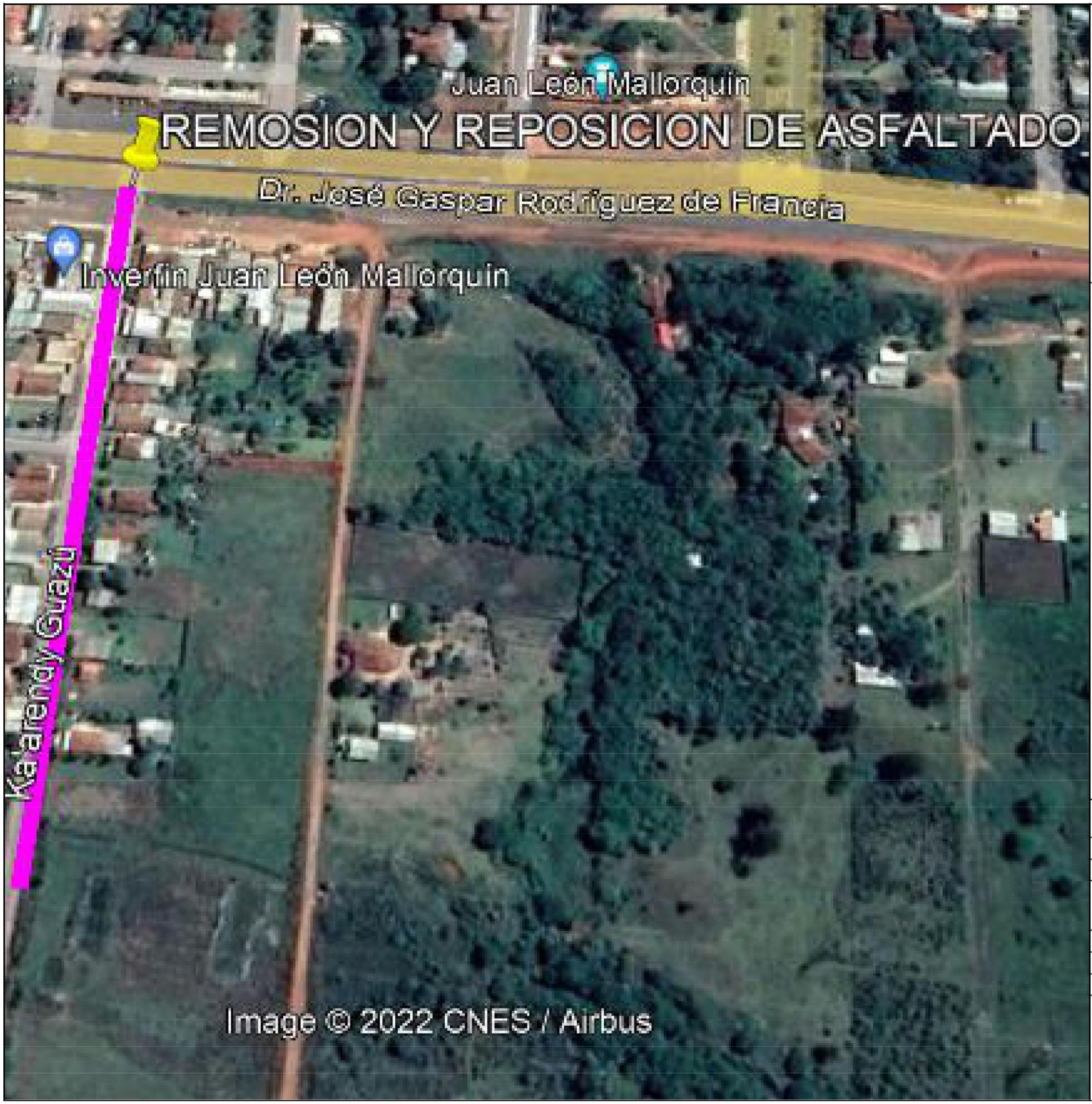


N

Ing. Cesar Cristaldo
C C E Global Ingeniería

# MUNICIPALIDAD DE MALLORQUIN

**OBRA:** REPARACION Y REPOSICION DE ASFALTADO
Tramo: CALLE KA'ARENDY GUAZU

| | | |
|---|---|---|
| PROYECTO: | ING. CESAR CRISTALDO | 1 |
| FECHA : MAR / 2.022 | ESCALA S/E | |

PROYECTISTA

V° B°