SE AGRAVA LA CRISIS ECONÓMICA

Cae imagen de Macri: crece el pesimismo en Argentina

Apenas el 37,7% de los encuestados tiene una imagen positiva del mandatario.

El 62,7% de la gente piensa que Macri es un pésimo presidente, seis meses después de que se impusiera en las legislativas.

Buenos Aires, Argentina. AFP.

La imagen positiva del presidente de Argentina, Mauricio Macri, cayó a menos de 40%, mientras la mayoría de los ciudadanos rechaza la intervención del FMI y ven con pesimismo el futuro, según un sondeo de opinión divulgado este domingo.

La encuesta del Centro de Estudios de Opinión Pública (CEOP) reveló que el 37,7% de los encuestados tiene una imagen positiva sobre Macri y un 62,7%, negativa, seis meses después de que la coalición de gobierno Cambiemos (centroderecha) se impusiera en las legislativas.

Es la opinión negativa más alta y la positiva más baja sobre la imagen de Macri desde que inició su mandato en diciembre del 2015, de acuerdo al sondeo del CEOP, realizado entre un millar de personas de todo el país y publicado por el diario Página/12.

El 76,9% consideró negativo la inesperada decisión del gobierno de recurrir al Fondo Monetario Internacional (FMI) para obtener un nuevo crédito stand by en medio de presiones cambiarias, y solo el 20,9% aprobó esa salida. "Se debe tener en cuenta que la memoria colectiva se nutre de malos recuerdos de tiempos indeseados que se asocian al temido FMI", explicó Roberto Bacman, director del CEOP.

"Aquello que el gobierno trató de instalar como una salvación hasta el momento es percibido como un salvavidas de plomo", agregó Bacman. Otra encuesta de la consultora D'Alessio Irol-Berensztein, conocida hace unos días también, había mostrado que el 75% de los encuestados consideró "inadecuado" acudir al FMI, mientras que un 66% responsabilizó al gobierno por la crisis cambiaria.

FRACASA LUCHA ANTIINFLACIÓN

La devaluación empuja además la inflación, que acumuló 6,7% en el primer trimestre. El 70,5% de los encuestados por el CEOP consideró "fracasada la lucha contra la inflación" y el 63% opinó que el gobierno se manejó "mal o muy mal" respecto a la corrida cambiaria. Argentina lucha con una inflación de más de un dígito (24,8% en el 2017) y parece improbable que cumpla con la meta que se fijó el gobierno de 15% para este año y que el propio FMI la proyectó en 19%. Según el sondeo, el 73% piensa que la economía argentina está mal, el 64,6% dice que la situación en su hogar está mal y el 67,4% cree que la situación estará peor. En tanto, el 58,6% estima que el gobierno debería retrotraer el valor de las tarifas de luz, gas y agua que se incrementaron más de 1.000% desde que asumió Macri.

DOS TIPOS POCO QUERIDOS

Temer da respaldo a Macri, pero...

Al presidente brasileño tampoco le va bien con el apoyo de la ciudadanía a su gestión.

San Pablo, Brasil. AFP.

El presidente brasileño, Michel Temer, dio un espaldarazo a la política económica de su homólogo argentino, Mauricio Macri, quien salió en busca de auxilio del Fondo Monetario Internacional (FMI) para contener la crisis en su país.

"La política económica del presidente @mauriciomacri es una política de responsabilidad, de reformas para el crecimiento sostenible y el desarrollo de Argentina", tuiteó Temer en su cuenta oficial. El mandatario conservador agregó que tiene "plena confianza en ese camino".

El espaldarazo se produce un día después de que Macri anunciara que su gobierno había iniciado conversaciones con el FMI para obtener "una línea de apoyo financiero".

El jefe de Estado argentino realizó el anuncio en medio de turbulencias que devaluaron la moneda casi 5% en la última semana.

"Estamos recorriendo el único camino posible para salir del estancamiento, buscando evitar una gran crisis económica que nos haría retroceder y dañaría a todos", dijo Macri.

El mismo martes, el ministro de Hacienda brasileño, Eduardo Guardia, aseguró a la prensa nacional que no existe riesgo de que la crisis argentina contagie a Brasil.

ENERGÍA RENOVABLE

Cuba y UE caminan hacia un acuerdo

"Aislamiento nunca ha servido para alentar una evolución positiva", dijo Mogherini.

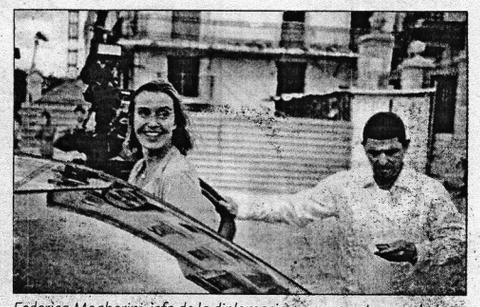

Federica Mogherini, jefa de la diplomacia europea, estuvo en La Habana en enero pasado.

Bruselas, Bélgica. AFP.

Tras la entrada en vigor en noviembre de su primer marco diplomático, Cuba y la Unión Europea quieren demostrar el martes que respetan sus pactos con la firma de un acuerdo sobre energía renovable, en oposición a las aleas diplomáticas de Washington.

"El aislamiento nunca ha servido para alentar una evolución positiva", dijo en marzo la jefa de la diplomacia europea, Federica Mogherini, durante un debate en la Eurocámara, defendiendo el deshielo europeo frente al bloqueo estadounidense en Cuba. Desde estas palabras, similares a las pronunciadas en su visita a la isla a principios de enero, el contexto es diferente. Cuba inició el 20 de abril una nueva etapa con Miguel Díaz-Canel al frente, quien sucede a los hermanos Fidel y Raúl Castro.

La UE enfrenta, por su parte, la decisión del presidente estadounidense, Donald Trump, de retirarse del acuerdo nuclear alcanzado en el 2015 con Teherán y de sancionar a las empresas que inviertan en Irán, una medida en la línea de la política de embargo a la isla caribeña.

JEM Jurado de Enjuiciamiento de Magistrados
Garantes de una justicia eficiente

EL JURADO DE ENJUICIAMIENTO DE MAGISTRADOS COMUNICA A TODOS LOS INTERESADOS EN PARTICPAR DEL SEGUNDO LLAMADO A LICITACIÓN PÚBLICA NACIONAL (LPN) MODALIDAD POR SUBASTA A LA BAJA ELECTRONICA (SBE) Nº 01/2018 – ID Nº 342.315 PARA "SEGURO MEDICO INTEGRAL PARA FUNCIONARIOS DE LA INSTITUCIÓN" PLURIANUAL

El Jurado de Enjuiciamiento de Magistrados, comunica, en virtud a lo establecido en el Art. 19 de Ley 2051/03 que se ha realizado el SEGUNDO LLAMADO A LICITACION PUBLICA NACIONAL (LPN) MODALIDAD POR SUBASTA A LA BAJA ELECTRNICA (SBE) Nº 01/2018 – ID Nº 342.315, PARA "SEGURO MEDICO INTEGRAL PARA FUNCIONARIOS DE LA INSTITUCIÓN" PLURIANUAL, por lo cual convoca a oferentes que cumplan los requisitos básicos, a presentar sus ofertas para concursar en el citado llamado.

CONSULTAS Y ACLARACIONES: Las consultas podrán efectuarse hasta el día 21 de Mayo del 2018, hasta las 12:00 horas, a través del Sistema de información de las Contrataciones Públicas (SICP).
FECHA DE INICIO DE PROPUESTA: 28 de Mayo del 2018, a las 09:00 hrs.
FECHA DE FIN DE PROPUESTA: 29 de Mayo del 2018, a las 09:50 hrs.
FECHA Y HORA DE LA ETAPA COMPETITIVA: 29 de Mayo del 2018, a las 10:00 hrs.
FECHA DE ENTREGA DE LA OFERTA: 31 de Mayo del 2018, a las 09:00 hrs.
FECHA DE APERTURA DE LA OFERTA: 31 de Mayo del 2018, a las 09:30 hrs.

Dirección: 14 de Mayo esq. Oliva Nº 529 - Asunción
Email: jurado.uoc@gmail.com - Telf. (021) 442 - 662

0409