9 (NUEVE)

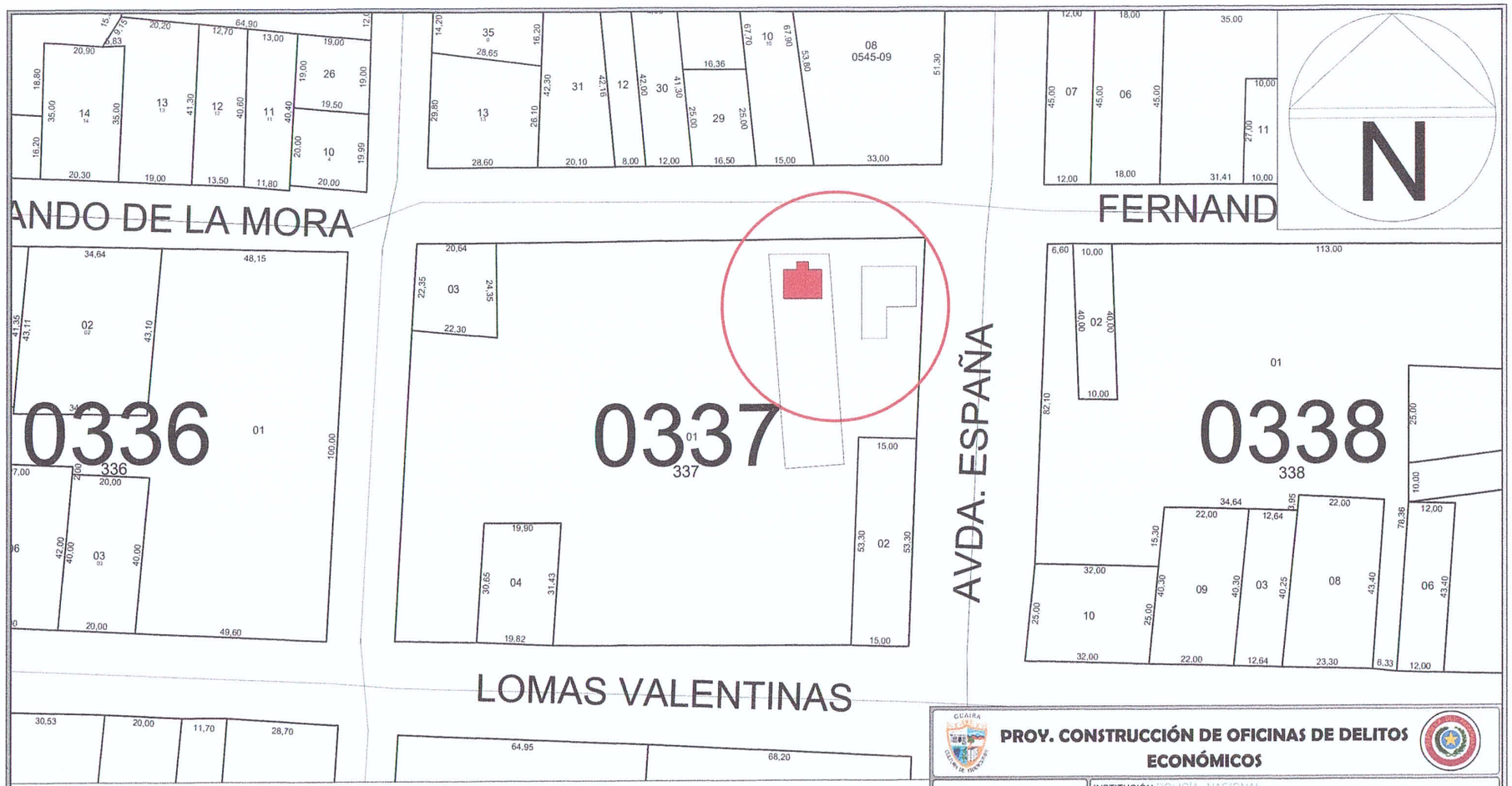


APROBADO
MUNICIPALIDAD DE VILLARRICA
DEPARTAMENTO DE OBRAS
FECHA: 30/04/2022
EXPEDIENTE Nº: R: 303/22
RECIBO Nº:

# PLANTA DE UBICACIÓN
# ESC.1/500

**PROY. CONSTRUCCIÓN DE OFICINAS DE DELITOS ECONÓMICOS**

| | |
|---|---|
| **INF. de OBRA** | INSTITUCIÓN: POLICÍA NACIONAL |
| | UBICACIÓN: AVDA. ESPAÑA E/ FERNANDO DE LA MORA Y LOMAS V. |
| | SUP. A CONSTRUIR: 80,00 M2 |
| | COORDENADAS: 25°46'50.1"S 56°27'40.1"W |
| **PROFESIONAL** | NOMBRE: ARQ. CRISTIAN GAUTO |
| | DIRECCIÓN: ULPIANO M. Y CURUPAYTY – MBOCAYATY – GUAIRA |
| | NRO. PATENTE MUNICIPAL: 85 REGISTRO M.O.P.C.: 4156 |
| **TÍTULO** PLANTA DE UBICACIÓN | ESC.: 1/500 |
| | UNIDAD: ARQUITECTURA |
| | NRO. DE LÁMINA: 01 DE 07 |

Arq. Cristian Gauto
Fiscal de Obra
Reg. MOPC Nº 4156

ARQ. CRISTIAN GAUTO
Fiscal de Obras de la Gobernación
PROFESIONAL

PROPIETARIO

12 (Doce)

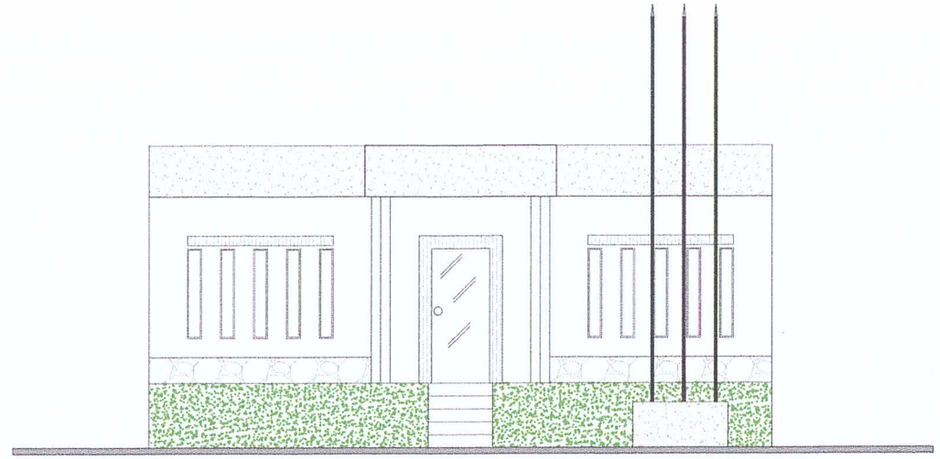

FACHADA FRONTAL
ESC.1/100

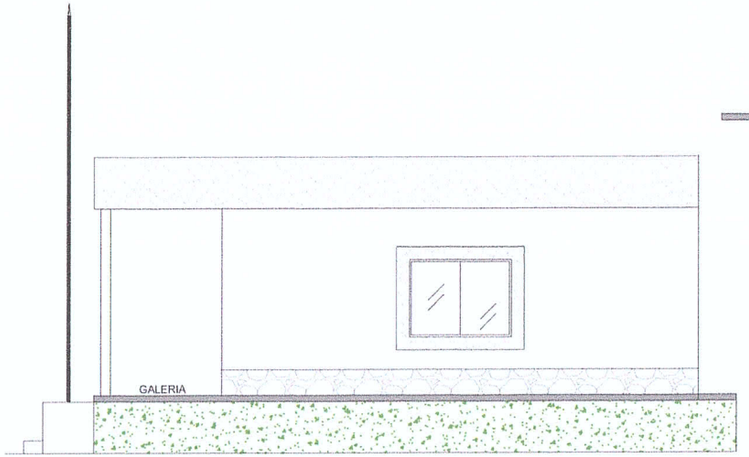


FACHADA LATERAL DERECHA
ESC.1/100

# FACHADAS
# ESC.1/100

**PROY. CONSTRUCCIÓN DE OFICINAS DE DELITOS ECONÓMICOS**

| | |
|---|---|
| **INF. de OBRA** | INSTITUCIÓN: POLICÍA NACIONAL |
| | UBICACIÓN: AVDA. ESPAÑA E/ FERNANDO DE LA MORA Y LOMAS V. |
| | SUP. A CONSTRUIR: 80,00 M2 |
| | COORDENADAS: 25°46'50.1"S 56°27'40.1"W |
| **PROFESIONAL** | NOMBRE: ARQ. CRISTIAN GAUTO |
| | DIRECCIÓN: ULPIANO M. Y CURUPAYTY – MBOCAYATY – GUAIRA |
| | NRO. PATENTE MUNICIPAL: [illegible] REGISTRO M.O.P.C.: 4156 |
| **TÍTULO** FACHADAS | ESC.: 1/100 |
| | UNIDAD: ARQUITECTURA |
| | NRO. DE LÁMINA: 04 DE 07 |

ARQ. [illegible]
Fiscal de Obras de la Gobernación
PROFESIONAL

Arq. Cristian Gauto
Fiscal de Obra
Reg. MOPC N° 4156

PROPIETARIO

APROBADO
MUNICIPALIDAD DE VILLARRICA
DEPARTAMENTO DE OBRAS
FECHA: 26/04/2022
EXPEDIENTE Nº: R. 303/22
RECIBO Nº:

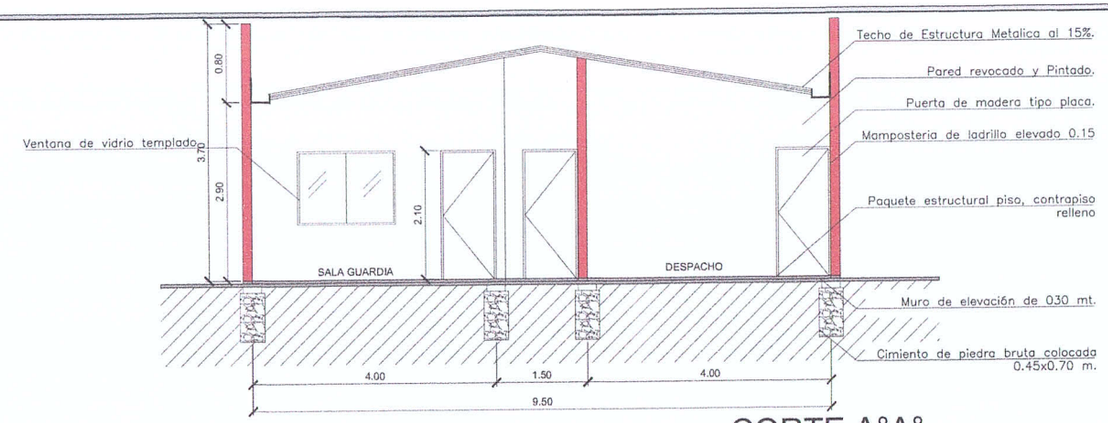


CORTE A°A°
ESC.1/100

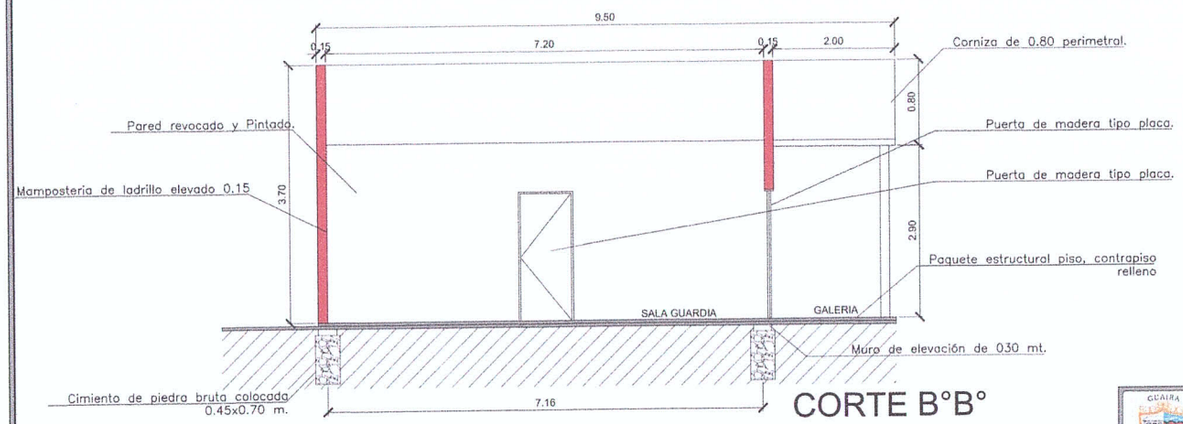


CORTE B°B°
ESC.1/100

# COSTES ARQUITECTÓNICOS
ESC.1/100

**PROY. CONSTRUCCIÓN DE OFICINAS DE DELITOS ECONÓMICOS**

| | |
|---|---|
| **INF. de OBRA** | INSTITUCIÓN: POLICIA NACIONAL |
| | UBICACIÓN: AVDA. ESPAÑA E/ FERNANDO DE LA MORA Y LOMAS V. |
| | SUP. A CONSTRUIR: 80.00 M2 |
| | COORDENADAS: 25°46'50.1"S 56°27'40.1"W |
| **PROFESIONAL** | NOMBRE: ARQ. CRISTIAN GAUTO |
| | DIRECCIÓN: ULPIANO M. Y CURUPAYTY – MBOCAYATY – GUAIRA |
| | NRO. PATENTE MUNICIPAL: 9[illegible] REGISTRO M.O.P.C.: 4156 |
| **TÍTULO** CORTES ARQUITECTÓNICOS | ESC.: 1/100 |
| ARQ. Cristian Gauto Fiscal de Obras de la Gobernación | UNIDAD: ARQUITECTURA |
| PROFESIONAL / PROPIETARIO | NRO. DE LÁMINA: 03 DE 07 |

Arq. Cristian Gauto
Fiscal de Obra
Reg. MOPC N° 4156

APROBADO
MUNICIPALIDAD DE VILLARRICA
DEPARTAMENTO DE OBRAS
FECHA: 26/04/2022
EXPEDIENTE Nº: R: 303/22
RECIBO Nº:

11 (ONCE)

10 (DIEZ)

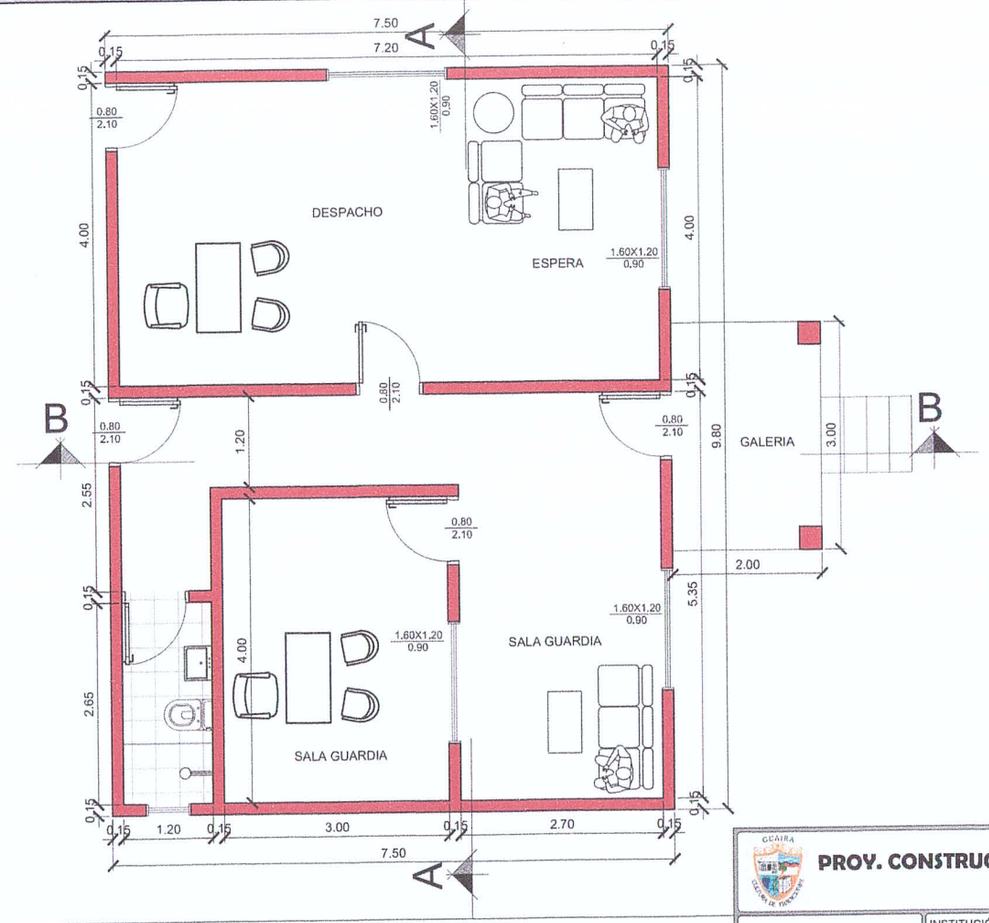


N

APROBADO
MUNICIPALIDAD DE VILLARRICA
DEPARTAMENTO DE OBRAS
FECHA: 26/04/2022
EXPEDIENTE Nº: R. 303/22
RECIBO Nº:

# PLANTA ARQUITECTÓNICO
# ESC.1/75

**PROY. CONSTRUCCIÓN DE OFICINAS DE DELITOS ECONÓMICOS**

| | |
|---|---|
| **INF. de OBRA** | INSTITUCIÓN: POLICÍA NACIONAL |
| | UBICACIÓN: AVDA. ESPAÑA E/ FERNANDO DE LA MORA Y LOMAS V. |
| | SUP. A CONSTRUIR: 80.00 M2 |
| | COORDENADAS: 25°46'50.1"S 56°27'40.1"W |
| **PROFESIONAL** | NOMBRE: ARQ. CRISTIAN GAUTO |
| | DIRECCIÓN: ULPIANO M[illegible] ÑUPAYTY – MBOCAYATY – GUAIRA |
| | NRO. PATENTE MUN[illegible] 96.277 REGISTRO M.O.P.C.: 4156 |
| **TÍTULO** PLANTA ARQUITECTÓNICA | ESC.: 1/75 |
| | UNIDAD: ARQUITECTURA |
| ARQ. CRISTIAN GAUTO<br>Fiscal de Obras de la Gobernación<br>PROFESIONAL — PROPIETARIO | NRO. DE LÁMINA: 02 DE 07 |

Arq. Cristian Gauto
Fiscal de Obra
Reg. MOPC Nº 4156

A3 (Tecl)

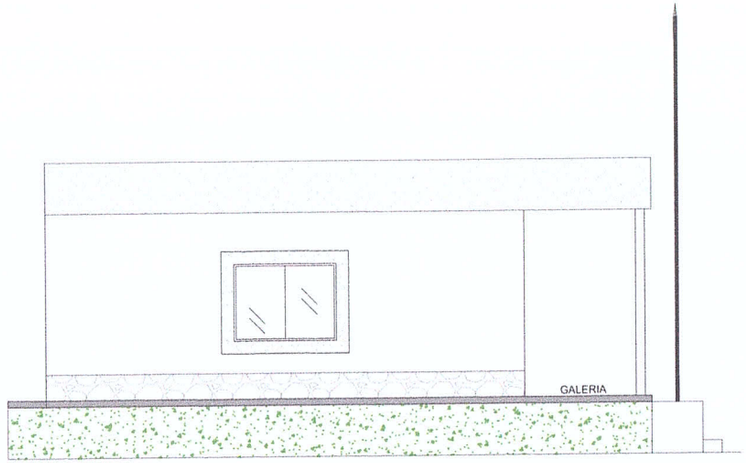


FACHADA LATERAL IZQUIERDA
ESC.1/100

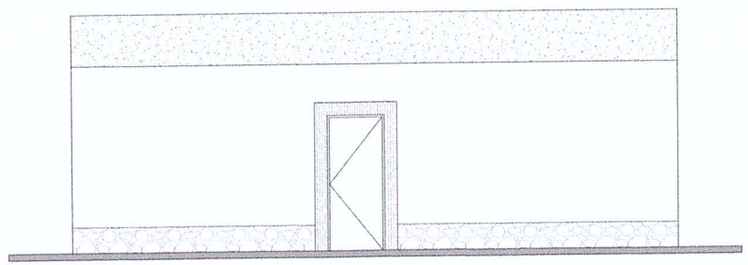

FACHADA POSTERIOR
ESC.1/100

# FACHADAS
# ESC.1/100

**PROY. CONSTRUCCIÓN DE OFICINAS DE DELITOS ECONÓMICOS**

| | |
|---|---|
| **INF. de OBRA** | INSTITUCIÓN: POLICIA NACIONAL |
| | UBICACIÓN: AVDA. ESPAÑA E/ FERNANDO DE LA MORA Y LOMAS V. |
| | SUP. A CONSTRUIR: 80.00 M2 |
| | COORDENADAS: 25°46'50.1"S 56°27'40.1"W |
| **PROFESIONAL** | NOMBRE: ARQ. CRISTIAN GAUTO |
| | DIRECCIÓN: ULPIANO M. Y CORUPAYTY – MBOCAYATY – GUAIRA |
| | NRO. PATENTE MUNICIPAL: 10277 — REGISTRO M.O.P.C.: 4156 |
| **TÍTULO** FACHADAS | ESC.: 1/100 |
| ARQ. Cristian Gauto — PROFESIONAL — PROPIETARIO | UNIDAD: ARQUITECTURA |
| | NRO. DE LÁMINA: 05 DE 07 |

Arq. Cristian Gauto
Fiscal de Obra
Reg. MOPC Nº 4156

APROBADO
MUNICIPALIDAD DE VILLARRICA
DEPARTAMENTO DE OBRAS
FECHA: 26/04/2022
EXPEDIENTE Nº: R: 303/22
RECIBO Nº:

14 (Catorce)

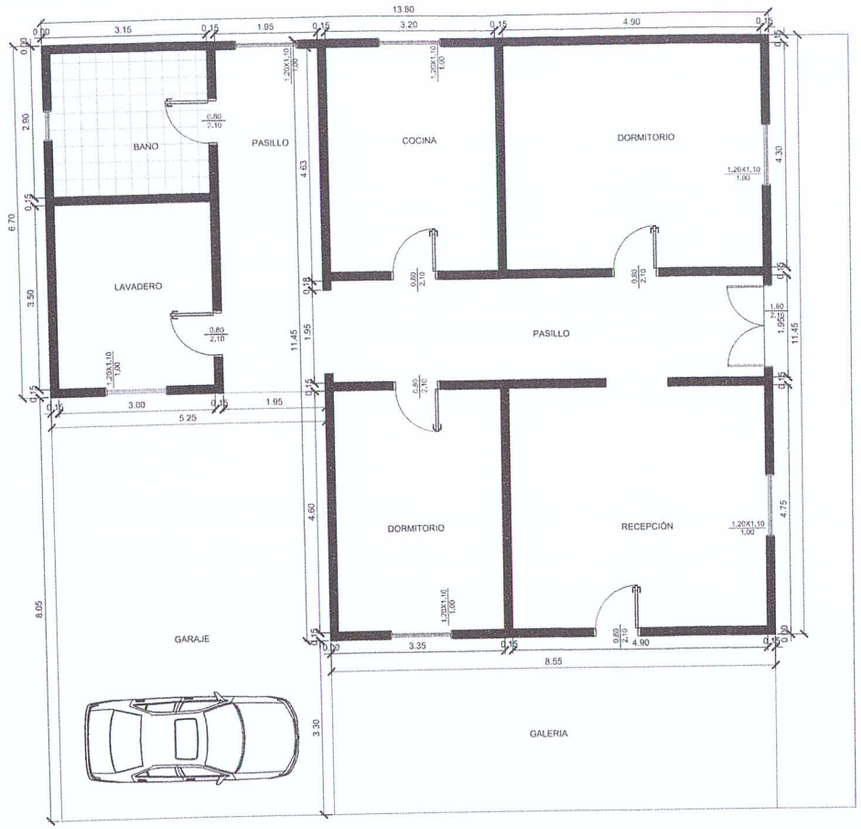


# PLANTA EXISTENTE
# ESC.1/100

**PROY. CONSTRUCCIÓN DE OFICINAS DE DELITOS ECONÓMICOS**

| | |
|---|---|
| **INF. de OBRA** | INSTITUCIÓN: POLICÍA NACIONAL |
| | UBICACIÓN: AVDA. ESPAÑA E/ FERNANDO DE LA MORA Y LOMAS V. |
| | SUP. A CONSTRUIR: 80.00 M2 |
| | COORDENADAS: 25°46'50.1"S 56°27'40.1"W |
| **PROFESIONAL** | NOMBRE: ARQ. CRISTIAN GAUTO |
| | DIRECCIÓN: ULPIANO M. Y CURUPAYTY – MBOCAYATY – GUAIRA |
| | NRO. PATENTE MUNICIPAL: 95.277 REGISTRO M.O.P.C.: 4156 |
| **TÍTULO** PLANTA EXISTENTE – OFICINA DE | ESC: 1/100 |
| ARQ. Cristian Gauto Fiscal de Obras de la Gobernación / PROFESIONAL | UNIDAD: ARQUITECTURA |
| PROPIETARIO | NRO. DE LÁMINA: 06 DE 07 |

Arq. Cristian Gauto
Fiscal de Obra
Reg. MOPC Nº 4156

APROBADO
MUNICIPALIDAD DE VILLARRICA
DEPARTAMENTO DE OBRAS
FECHA: 26/04/2022
EXPEDIENTE Nº: R.: 303/22
PLANO Nº:

15 (Quince)

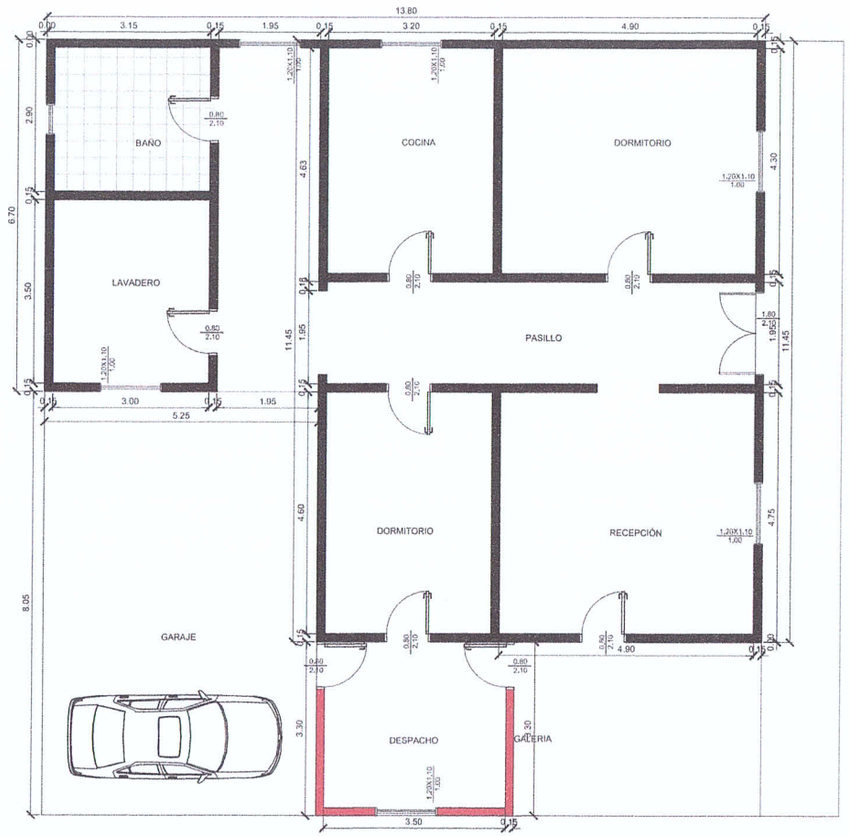


# PLANTA PROPUESTA
# ESC.1/100

**PROY. CONSTRUCCIÓN DE OFICINAS DE DELITOS ECONÓMICOS**

| | |
|---|---|
| **INF. de OBRA** | INSTITUCIÓN: POLICÍA NACIONAL |
| | UBICACIÓN: AVDA. ESPAÑA E/ FERNANDO DE LA MORA Y LOMAS V. |
| | SUP. A CONSTRUIR: 80,00 M2 |
| | COORDENADAS: 25°46'50.1"S 56°27'40.1"W |
| **PROFESIONAL** | NOMBRE: ARQ. CRISTIAN GAUTO |
| | DIRECCIÓN: ULPIANO M. Y CURUPAYTY – MBOCAYATY – GUAIRA |
| | NRO. PATENTE MUNICIPAL: 95.277 REGISTRO M.O.P.C.: 4156 |
| **TÍTULO** PLANTA PROPUESTA – OFICINA DE POLICÍAS | ESC.: 1/100 |
| | UNIDAD: ARQUITECTURA |
| | NRO. DE LÁMINA: 07 DE 07 |

ARQ. Cristian Gauto
Fiscal de Obra
Reg. MOPC N° 4156

Fiscal de Obras de la Comunidad

PROFESIONAL PROPIETARIO

APROBADO
MUNICIPALIDAD DE VILLARRICA
DEPARTAMENTO DE OBRAS
FECHA: 26/04/2022
EXPEDIENTE Nº: D-303/22
RECIBO Nº: