Municipalidad de Nueva Italia
*Gobierno Democrático*
Avda. Próceres de Mayo N° 524 e/ Rodríguez de Francia
Telefax: 0292-935218

# ADENDA 02

**Señores:**
**Oferentes**
**Presente**

La **MUNICIPALIDAD DE NUEVA ITALIA** emite la **ADENDA N° 02**, que modifica la **ADENDA N° 01** Y forma parte integrante del **PLIEGO DE BASES Y CONDICIONES** del Llamado a Licitación por Contratación Directa N° 16/2016 para la "Instalación de Ascensor p/ sala de sesiones de la Junta Municipal".

**A partir de la emisión de esta Adenda:**

**Originalmente el pliego está de la siguiente manera:**

## 1. Especificaciones Técnicas

| | | |
|---|---|---|
| 1 | Nombre del Proyecto | Asca. Electrico |
| 2 | Sobre recorrido | 3.000 mm. |
| 3 | Recorrido | 2900 mm aproximado |
| 4 | Altura sala de maquina | 2000 mm |
| 5 | Ubicación sala de maquinas | En la parte inferior del ducto del ascensor |
| 6 | Dimensiones del pasadizo | 1340 mm. Ancho 1080 mm Fondo. |
| 7 | N° de paradas/entradas | 02(dos) .1,2 |
| 8 | Cantidad | 01 (un) |
| 9 | Modelo | Asc. Electrico |
| 10 | Capacidad | 200 kilos |
| 11 | Velocidad | 10 m/min |
| 12 | Operación | Automática colectivo simple |
| 13 | Maniobra | Electrico 1 velocidad. Directo lateral |
| 14 | Suministro Eléctrico | 380v 50Hz |

| | | |
|---|---|---|
| 15 | Guías de cabina | 12 Kg. Metros |
| 16 | Descripción de la Cabina | |
| 17 | Dimensiones Libres | 1000 mm. ANCHO 1000 mm. FONDO 2000 mm. ALTO |
| 18 | Panel Frontal | En chapa de acero expandida |
| 19 | Paneles Laterales | En chapa de acero expandida. |
| 20 | Panel del Fondo | En chapa de acero expandida. |
| 21 | Terminación de puerta | En chapa galvanizado. |
| 22 | Abertura Libre | 1000 mm. ANCHO 2000 mm |
| 23 | Tipo de Piso | En chapa de acero |
| 24 | Botonera | Pulsadores para llamados |
| 25 | PUERTAS DE PISO | |
| 26 | Tipo de puertas | Manual del tipo eje vertical |
| 27 | Abertura | 800 mm. ANCHO 2000 mm. ALTO |
| 28 | Terminaciones PB | Pintura esmalte sintético |
| 29 | Terminaciones en pisos | Pintura esmalte sintético |
| 30 | Marcos en PB | Pintura esmalte sintético |
| 31 | Marcos en pisos | Pintura esmalte sintético |
| 32 | Umbrales | En chapa de acero |

**A partir de la Adenda el pliego queda modificado de la siguiente manera:**

## 1. Especificaciones Técnicas

| | | |
|---|---|---|
| 1 | Nombre del Proyecto | Asca. hidráulico |
| 2 | Sobre recorrido | 3.000 mm. |
| 3 | Recorrido | 2900 mm aproximado |
| 4 | Altura sala de maquina | 2000 mm |

| | | |
|---|---|---|
| 5 | Ubicación sala de maquinas | En la parte inferior del ducto del ascensor |
| 6 | Dimensiones del pasadizo | 1340 mm. Ancho 1080 mm Fondo. |
| 7 | N° de paradas/entradas | 02(dos) .1,2 |
| 8 | Cantidad | 01 (un) |
| 9 | Modelo | Asc. hidráulico |
| 10 | Capacidad | 200 kilos |
| 11 | Velocidad | 10 m/min |
| 12 | Operación | Automática colectivo simple |
| 13 | Maniobra | hidraulico 1 velocidad. Directo lateral |
| 14 | Suministro Eléctrico | 380v 50Hz |
| 15 | Guías de cabina | 12 Kg. Metros |
| 16 | Descripción de la Cabina | |
| 17 | Dimensiones Libres | 1000 mm. ANCHO 1000 mm. FONDO 2000 mm. ALTO |
| 18 | Panel Frontal | En chapa de acero expandida |
| 19 | Paneles Laterales | En chapa de acero expandida. |
| 20 | Panel del Fondo | En chapa de acero expandida. |
| 21 | Terminación de puerta | En chapa galvanizado. |
| 22 | Abertura Libre | 1000 mm. ANCHO 2000 mm |
| 23 | Tipo de Piso | En chapa de acero |
| 24 | Botonera | Pulsadores para llamados |
| 25 | PUERTAS DE PISO | |
| 26 | Tipo de puertas | Manual del tipo eje vertical |

| | | |
|---|---|---|
| 27 | Abertura | 800 mm. ANCHO 2000 mm. ALTO |
| 28 | Terminaciones PB | Pintura esmalte sintético |
| 29 | Terminaciones en pisos | Pintura esmalte sintético |
| 30 | Marcos en PB | Pintura esmalte sintético |
| 31 | Marcos en pisos | Pintura esmalte sintético |
| 32 | Umbrales | En chapa de acero |

# Municipalidad de Nueva Italia

*Gobierno Democrático*

Avda. Próceres de Mayo N° 524 e/ Rodríguez de Francia

Telefax: 0292-935218


**Originalmente el pliego está de la siguiente manera:**

PLANO

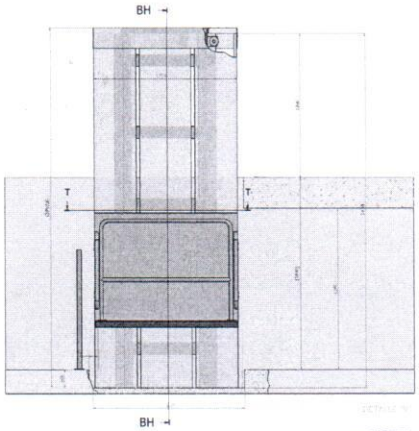


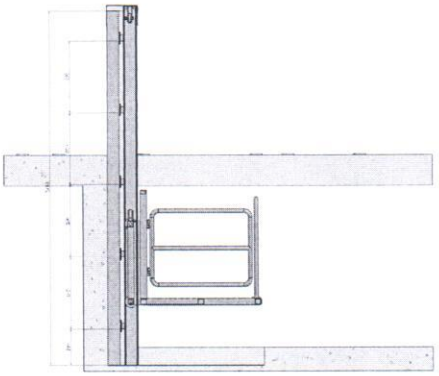

VISTA ISOMETRICA DE ELEVADOR

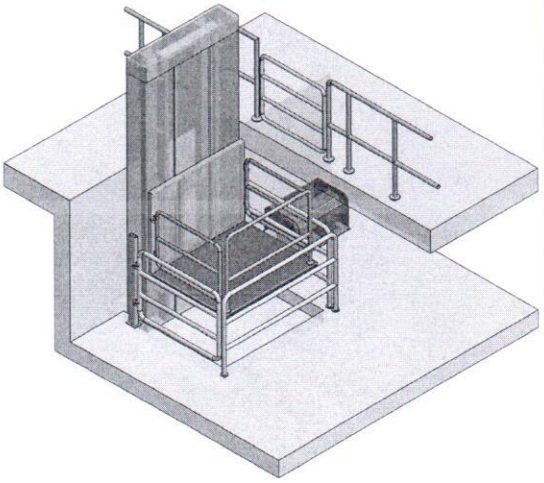

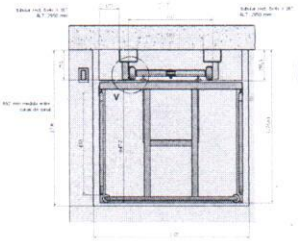

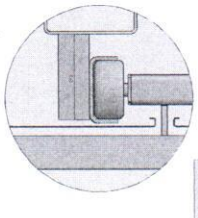

VISTA SUPERIOR DE ELEVADOR TERMINADO
DETALLE DE BARANDAS

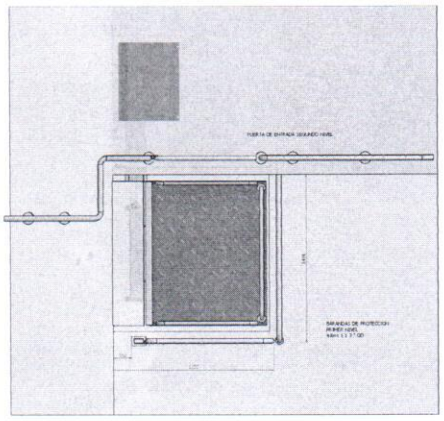

DETALLE TECNICO DE MOTOR

MOTO REDUCTOR 2HP DELCROSA 2HP 43 RPM
TAMBOR DE ENROLLAMIENTO CON CABLE ACERADO 5 16"

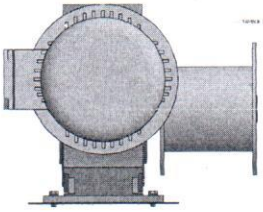

ELEVADOR
VISTA DEL BASTIDOR

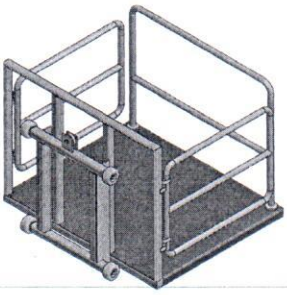

MUNICIPALIDAD
NUEVA ITALIA

# Municipalidad de Nueva Italia

*Gobierno Democrático*

Avda. Próceres de Mayo Nº 524 e/ Rodríguez de Francia
Telefax: 0292-935218

REPÚBLICA DEL PARAGUAY

**A partir de la Adenda el pliego queda modificado de la siguiente manera:**

PLANO

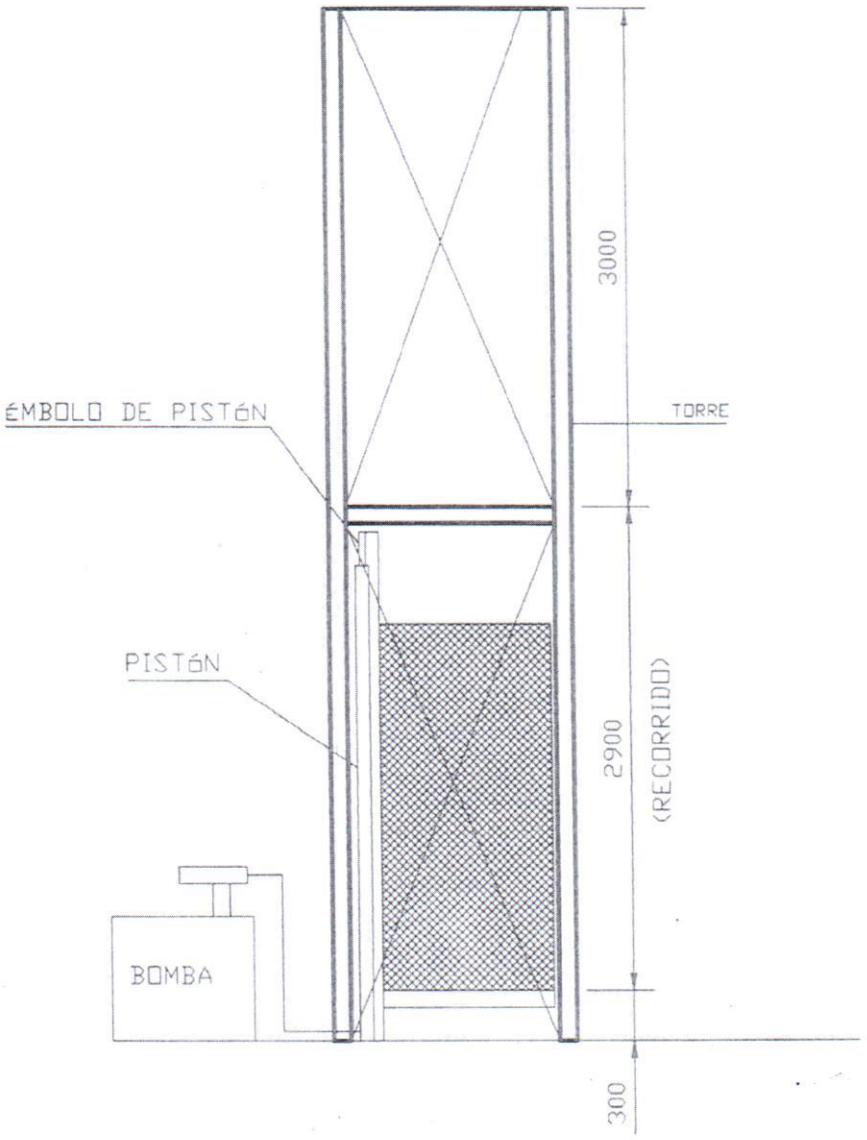


Ing. Juan Luis Ramirez
Reg. Prof. Nº 1.285
DGES

PROYECTO: ELEVADOR
PROPIETARIO: MUNICIPALIDAD DE NUEVA ITALIA

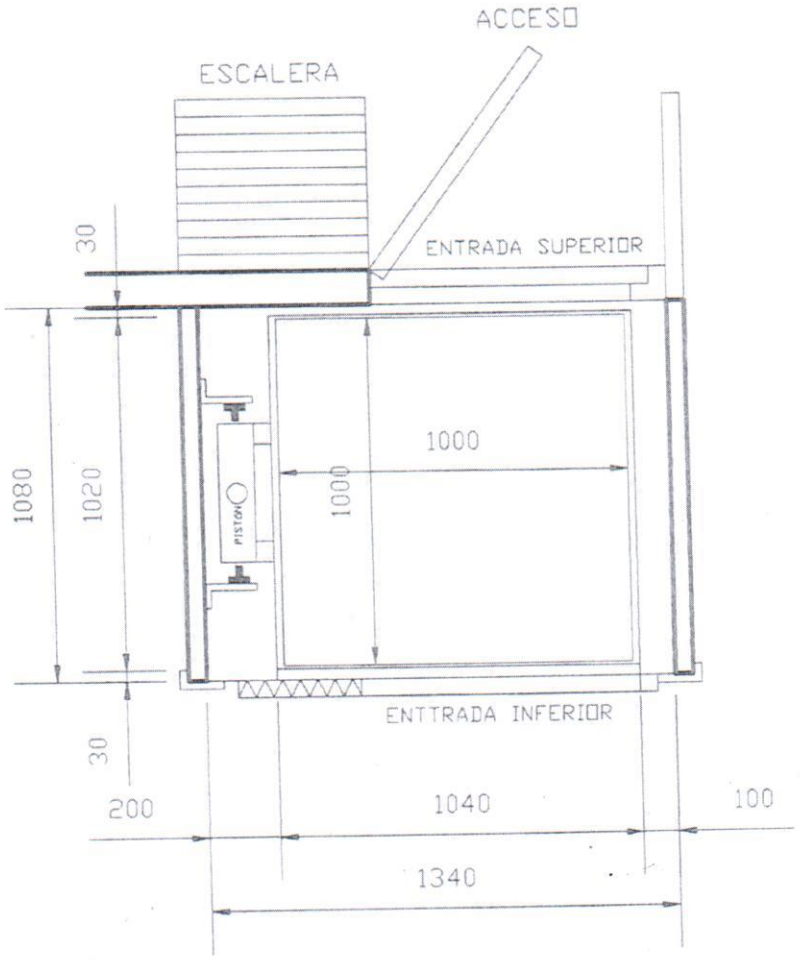


Ing. Juan Luis Ramírez
Reg. Prof. Nº 1.285
DGES

MUNICIPALIDAD
NUEVA ITALIA

# Municipalidad de Nueva Italia

*Gobierno Democrático*

Avda. Próceres de Mayo N° 524 e/ Rodríguez de Francia
Telefax: 0292-935218

REPUBLICA DEL PARAGUAY

Con relación al 1er. Llamado a Contratación Directa N° 16/016 para la "Instalación de ascensor p/ sala de sesiones de la Junta Municipal". Se comunica que la fecha de apertura de sobres de oferta queda prorrogada para el día jueves 11 de agosto de 2016, siendo la fecha tope de consulta el día sábado 06 de agosto hasta las 12:00 hs recepción de sobres hasta las 07:20hs y la apertura de ofertas a las 07:30hs, en el departamento de la Unidad Operativa de Contrataciones (UOC), sito Avda. Próceres de Mayo 524 e/ Rodríguez de Francia.

Sin otro en particular, aprovecho la oportunidad para saludarles atentamente.

**Ángel Ramón López Cardozo**
**Encargado Unidad Operativa de Contrataciones**
**MUNICIPALIDAD DE NUEVA ITALIA**

MUNICIPALIDAD DE NUEVA ITALIA
U.O.C.