MUNICIPALIDAD DE JOSÉ FALCÓN

XV DEPARTAMENTO DE PRESIDENTE HAYES

Intendencia Municipal

Ruta Internacional Tte. Esteban Martínez c/ Ruta N° 12 Vicepresidente Sánchez - Telefax.: (021) 499 160

PLANOS DE LA REMODELACION, RENOVACION Y EQUIPAMIENTO DE PLAZA

MUNICIPALIDAD DE JOSE FALCON

Pyto. CONSTRUCCION DE PLAZA

B° 8 DE DICIEMBRE

PLANTA GENERAL

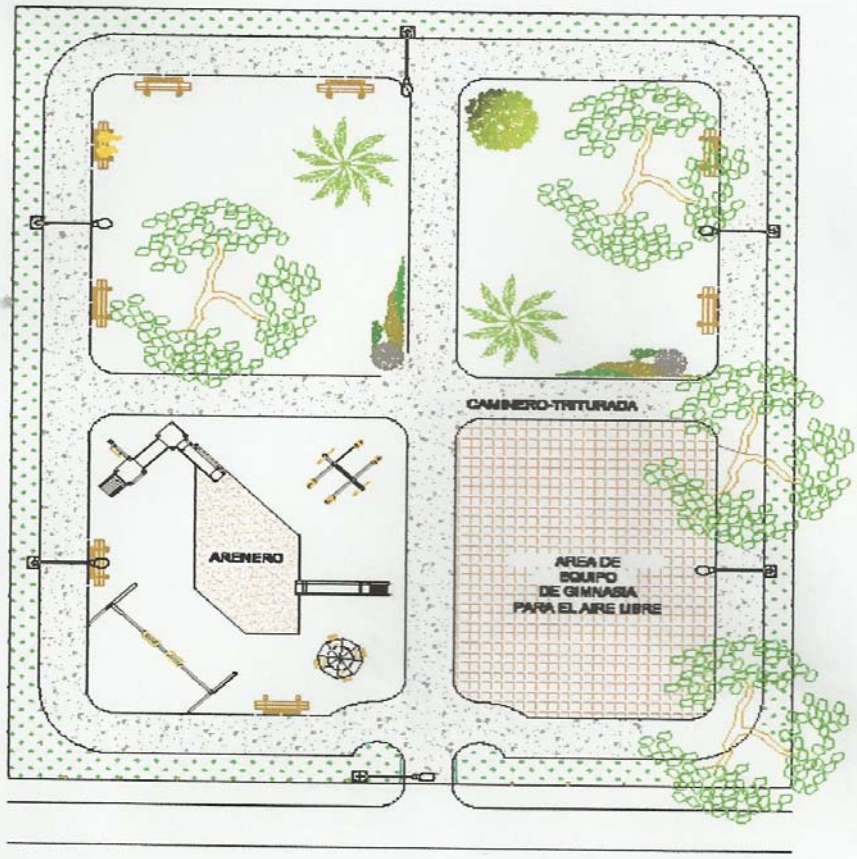

Ricardo Centurión
Intendente

FRANCISCO M. RODRIGUEZ P.
ARQUITECTO
M.O.P.C. REG. Nº 1.490
H.C.S.J. REG. Nº 029

MUNICIPALIDAD DE JOSÉ FALCÓN
XV DEPARTAMENTO DE PRESIDENTE HAYES

Intendencia Municipal

Ruta Internacional Tte. Esteban Martínez c/ Ruta N° 12 Vicepresidente Sánchez - Telefax.: (021) 499 160

MUNICIPALIDAD DE JOSE FALCON

Pyto. CONSTRUCCION DE PLAZA

B° 8 DE DICIEMBRE

PLANTA ACOTADA

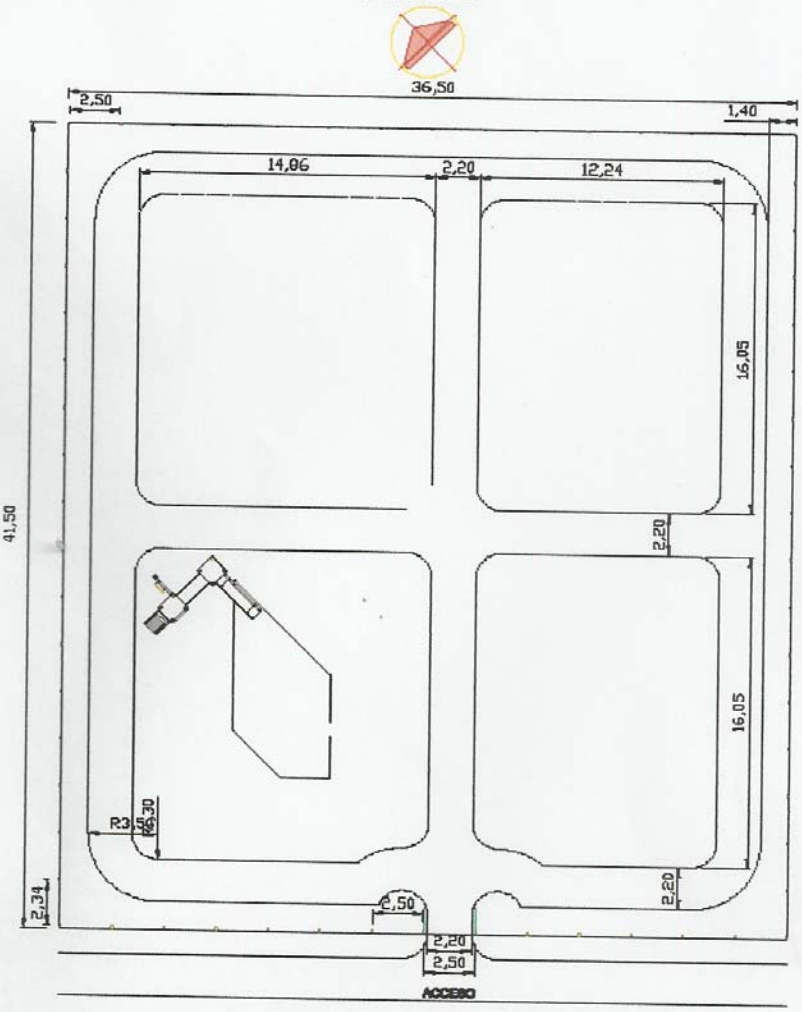

FRANCISCO M. RODRIGUEZ P.
ARQUITECTO
M.O.P.C. REG. Nº 1.490
H.C.S.J. REG. Nº 629

Ricardo Centurión
Intendente

MUNICIPALIDAD DE JOSÉ FALCÓN

XV DEPARTAMENTO DE PRESIDENTE HAYES

Intendencia Municipal

Ruta Internacional Tte. Esteban Martinez c/ Ruta N° 12 Vicepresidente Sánchez - Telefax.: (021) 499 160

FRANCISCO M. RODRIGUEZ P.
ARQUITECTO
M.O.P.C. REG. Nº 1.490
H.C.S.J. REG. Nº 929

MUNICIPALIDAD DE JOSÉ FALCÓN
INTENDENCIA

Ricardo Centurión
Intendente