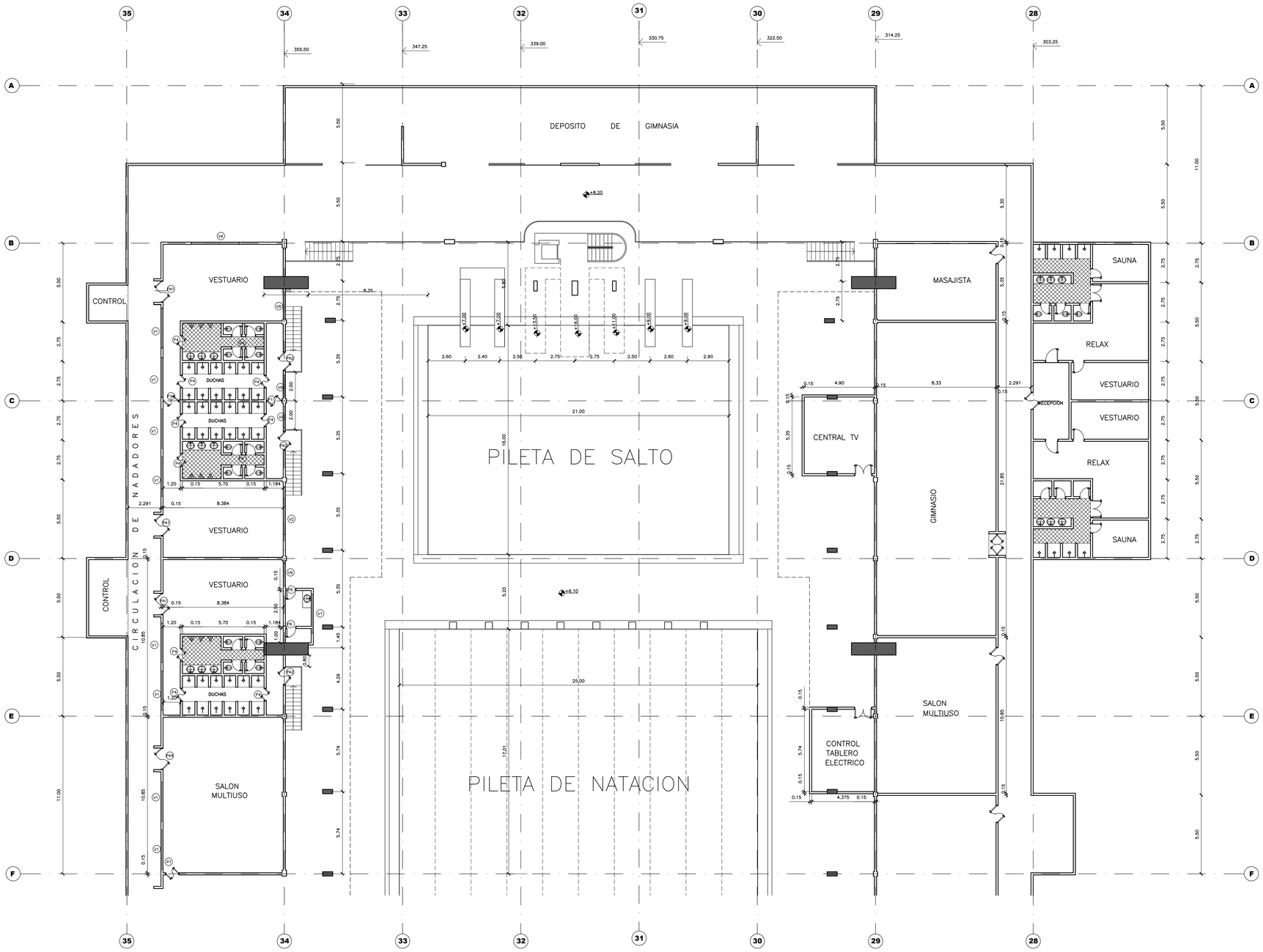

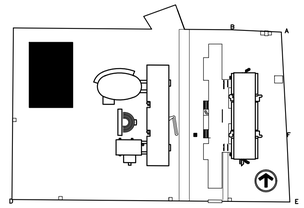

OBRA: REGULARIZACION Y TERMINACION PILETA CUBIERTA

NIVEL VESTUARIOS +8.20 +6.10 Lámina N°01a

PROPIETARIO: BANCO CENTRAL DEL PARAGUAY
DIRECCION: Federacion Rusa y Cabo 1°Feliciano Marecos

CTA.CTE.CTAL: 15-1031-00 SUP. del TERRENO: 101.515 m2
SUP.CONSTRUIDA: 15.000 m2

PROFESIONAL: Ing.Sara Miranda Pat. N°: 010-0018780
RELEVANTE

Gerente | Presidente | Profesional Relevante