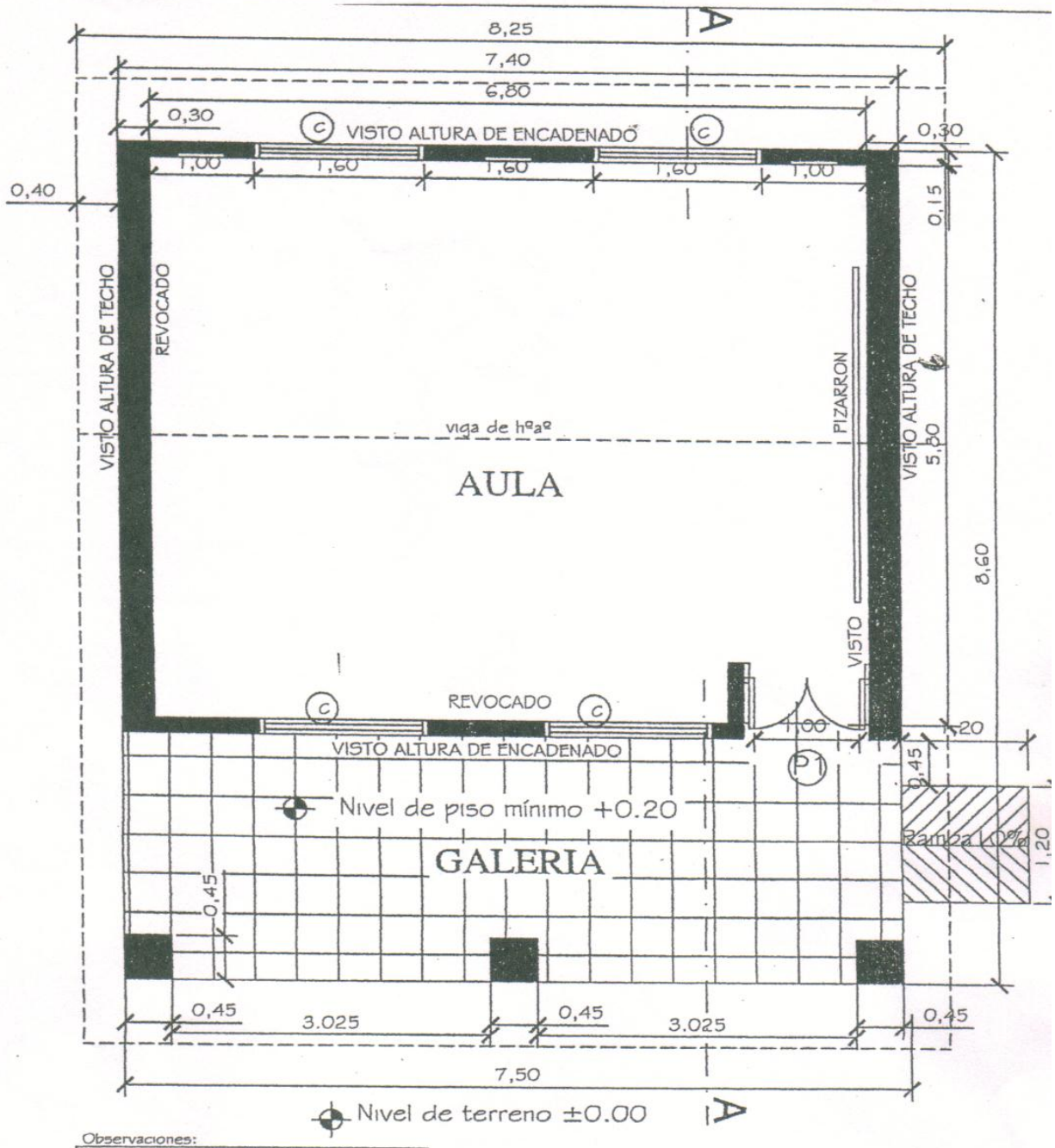

Observaciones:

* Para los desniveles de hasta 0.25m las rampas deberán tener una pendiente de hasta 10%.
* La puerta de acceso al aula deberá tener una luz libre de vano de 1.00m como mínimo.

MINISTERIO DE EDUCACION Y CULTURA DIRECCIÓN DE INFRAESTRUCTURA		01
Aula tipo 5.80 x 6.80 con techo de tejas	PLANTA ACOTADA	Esc.: 1/100

AULA PEDAGOGICAS - MUNICIPALIDAD DE CARAPEGUA

INSTITUCION: ESCUELA BASICA N°: 1696 "PADRES UNIDOS" CAÑETE CUE - CARAPEGUA
PROFESIONAL: DELROSARIO SOSA MORAN PAT. MCPAL. N° 78935
DOMICILIO: MONS. ACHA 1159 - CARAPEGUA

MUNICIPALIDAD DE CARAPEGUA · INTENDENCIA

Delrosario Sosa Morán
RUC. 712464 - 3
Maest. de Obras Urb.

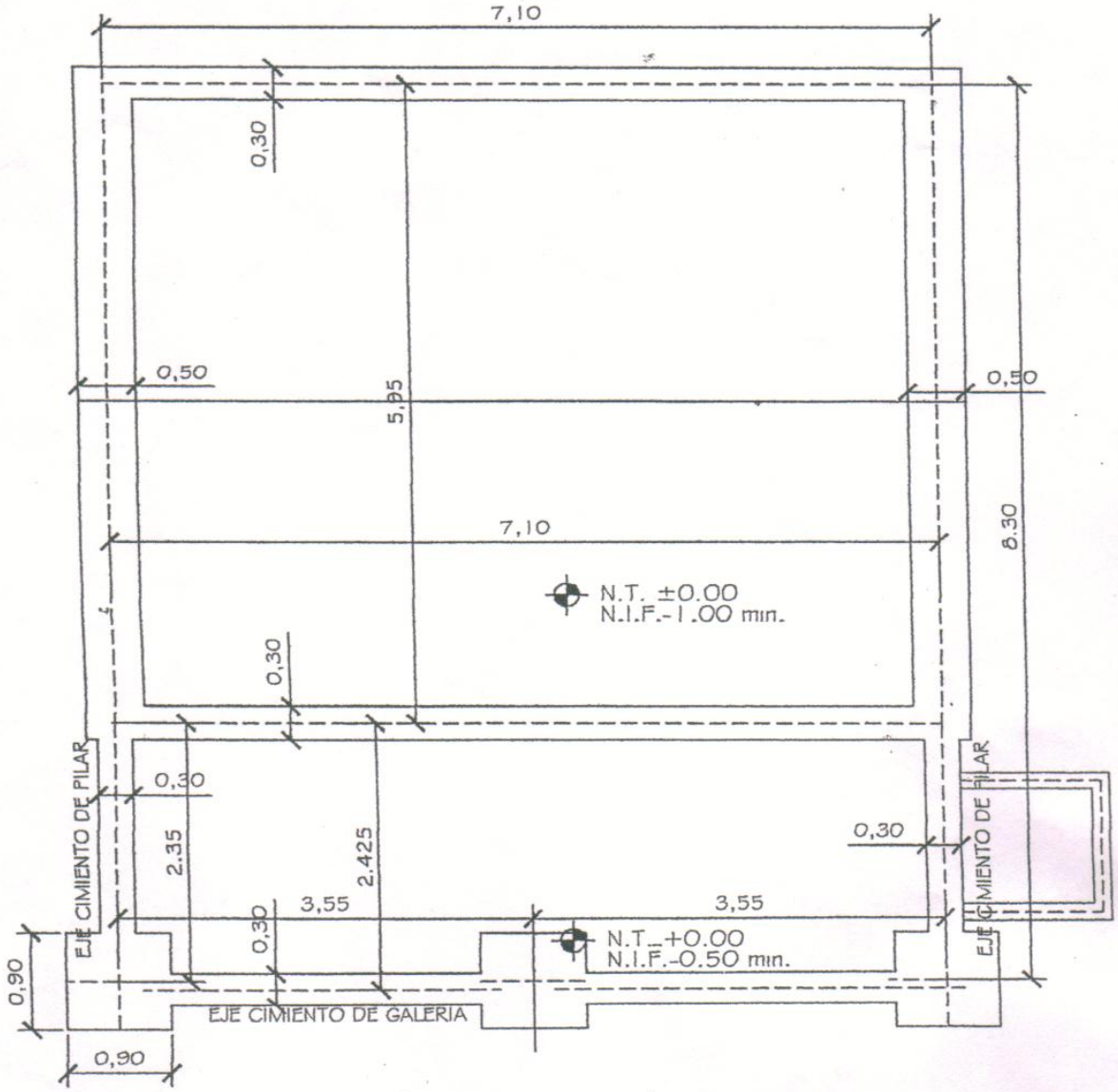

MINISTERIO DE EDUCACION Y CULTURA DIRECCIÓN DE INFRAESTRUCTURA		02
Aula tipo 5.80 x 6.80 con techo de tejas	PLANTA CIMENTACION	Esc.: 1/100

AULA PEDAGOGICAS - MUNICIPALIDAD DE CARAPEGUA

INSTITUCION: ESCUELA BASICA N°: 1696 "PADRES UNIDOS" CAÑETE CUE - CARAPEGUA
PROFESIONAL: DELROSARIO SOSA MORAN PAT. MCPAL. N° 78935
DOMICILIO: MONS. ACHA 1159 - CARAPEGUA

MUNICIPALIDAD DE CARAPEGUA

Delrosario Sosa Morán

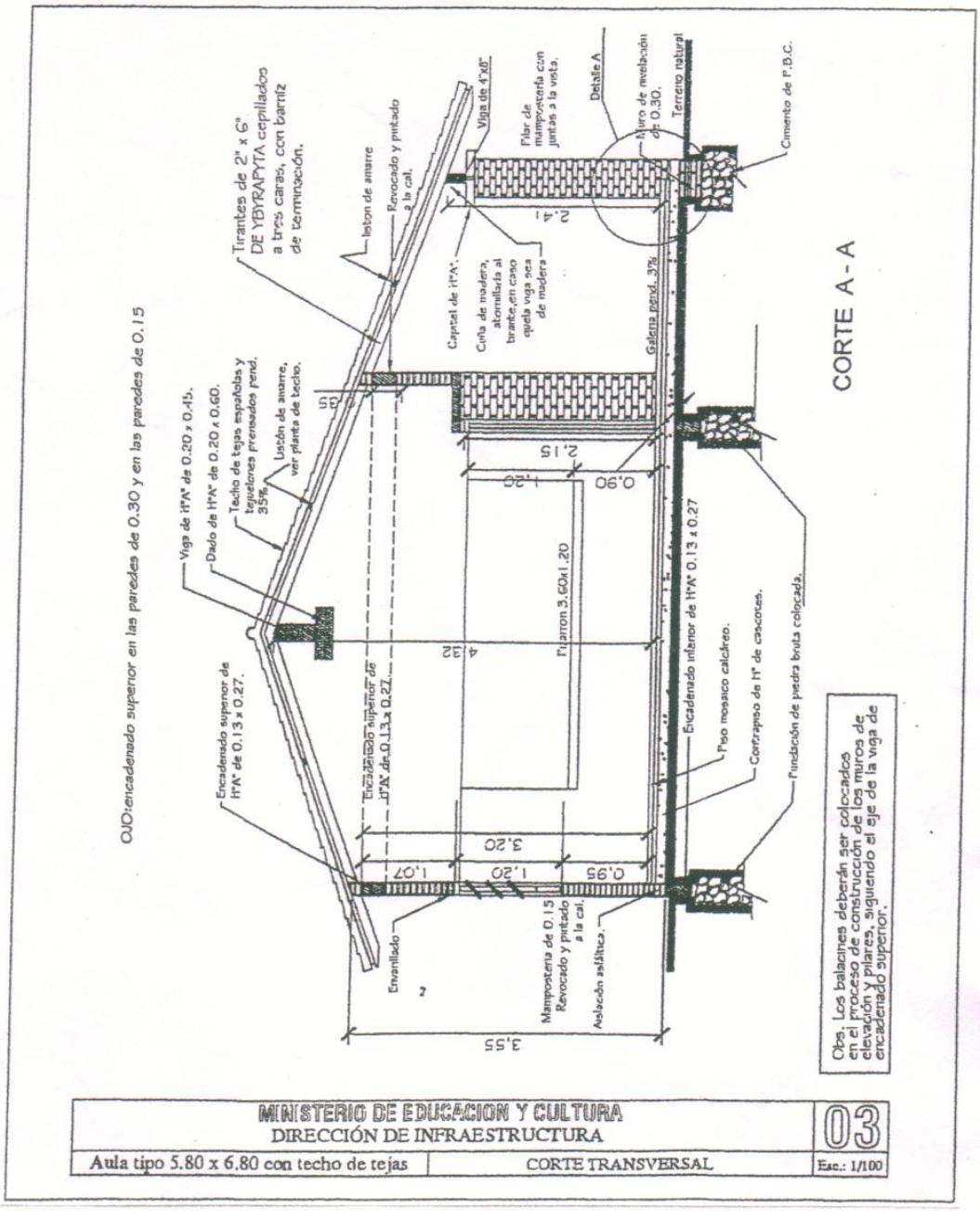

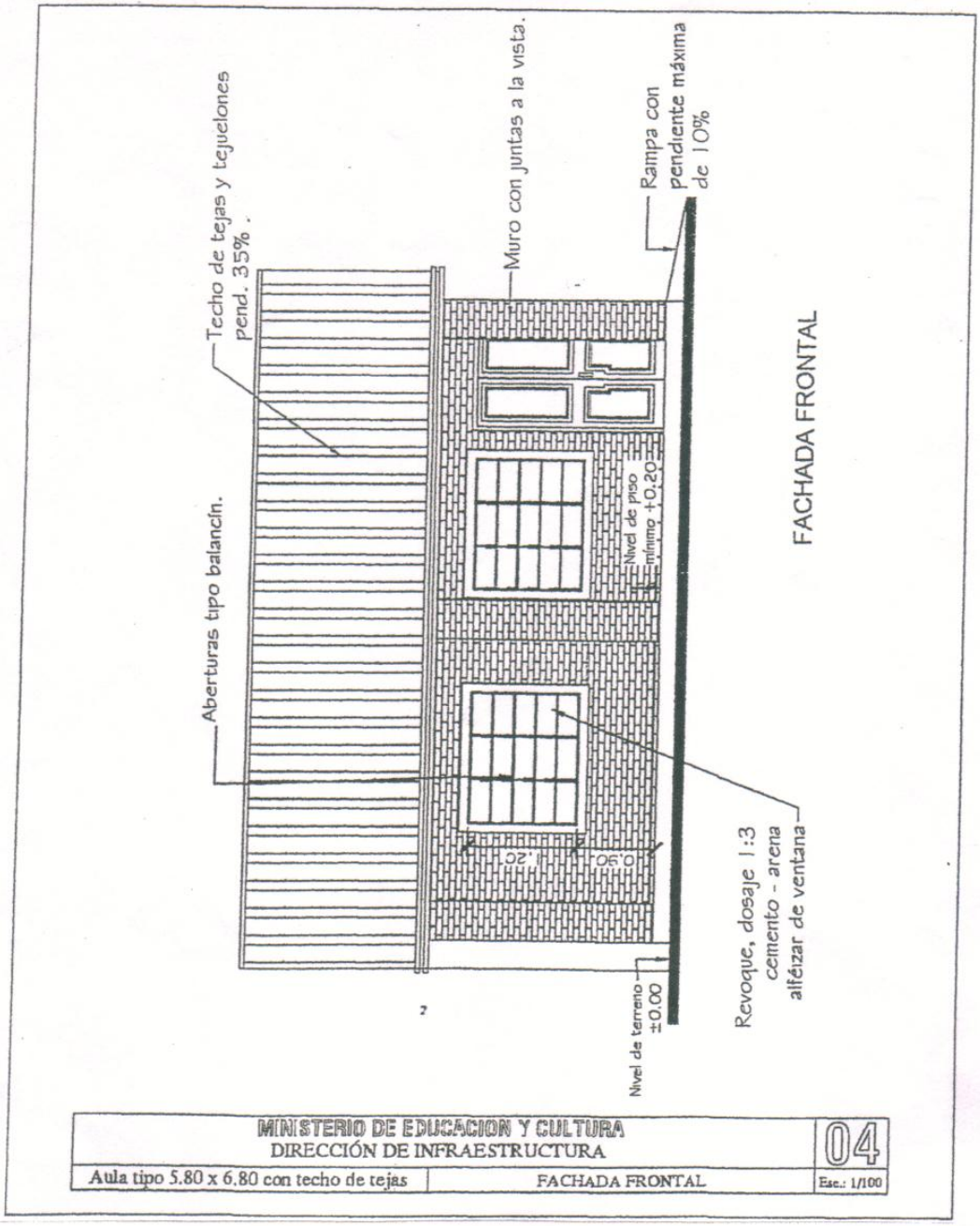

AULA PEDAGOGICAS - MUNICIPALIDAD DE CARAPEGUA

INSTITUCION: ESCUELA BASICA N°: 1696 "PADRES UNIDOS" CAÑETE CUE - CARAPEGUA
PROFESIONAL: DELROSARIO SOSA MORAN PAT. MCPAL. N° 78935
DOMICILIO: MONS. ACHA 1159 - CARAPEGUA

MUNICIPALIDAD DE CARAPEGUA · INTEADENCIA ·

Delrosario Sosa Morán
RUC. 71[illegible]464 - 3
Maest. de Obras Urb.

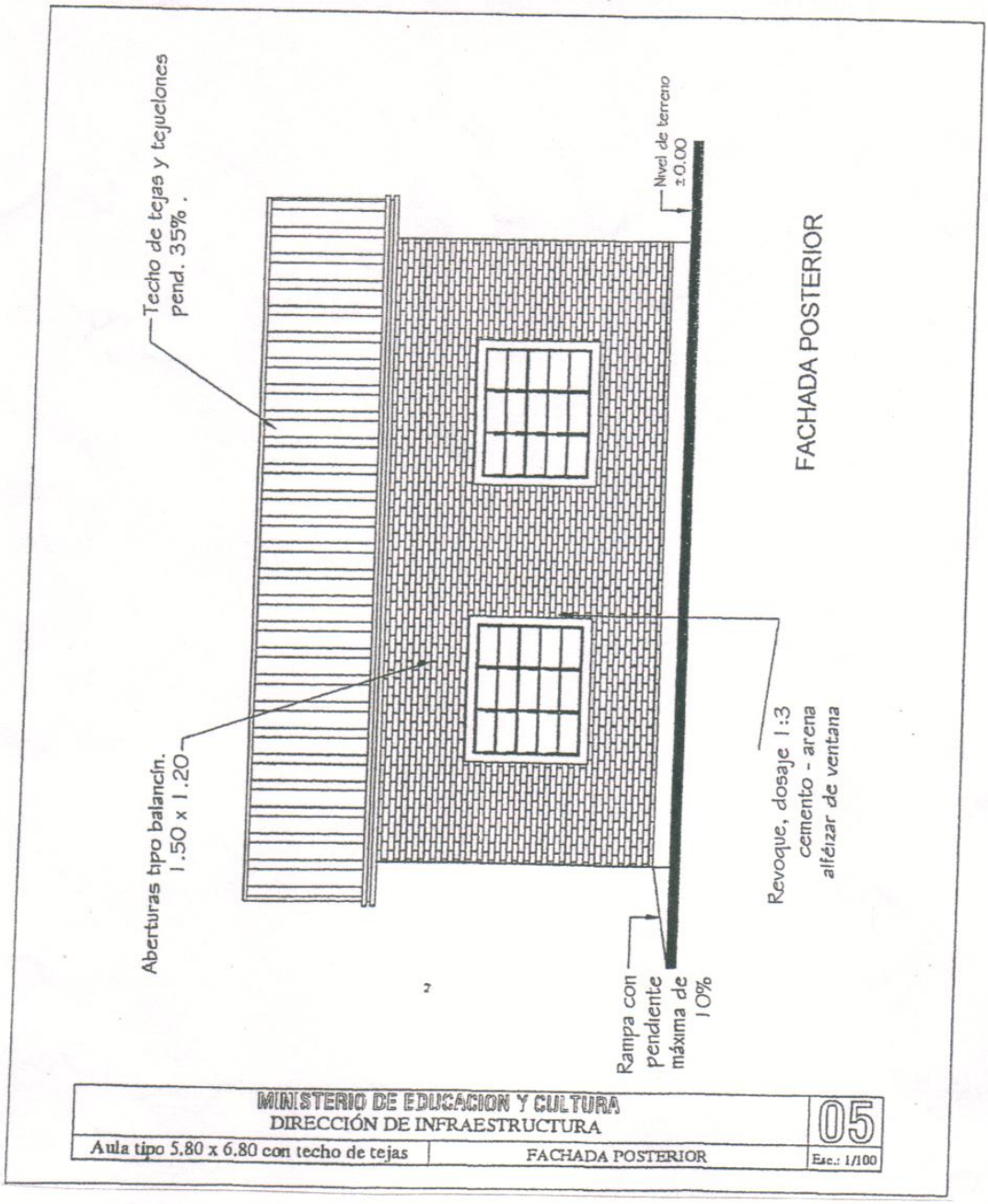

AULA PEDAGOGICAS - MUNICIPALIDAD DE CARAPEGUA

INSTITUCION: ESCUELA BASICA N°: 1696 "PADRES UNIDOS" CAÑETE CUE - CARAPEGUA
PROFESIONAL: DELROSARIO SOSA MORAN PAT. MCPAL. N° 78935
DOMICILIO: MONS. ACHA 1159 - CARAPEGUA

MUNICIPALIDAD DE CARAPEGUA · INTENDENCIA ·

Delrosario Sosa Morán
RUC. 712464 - 3
Maest. de Obras Urb.

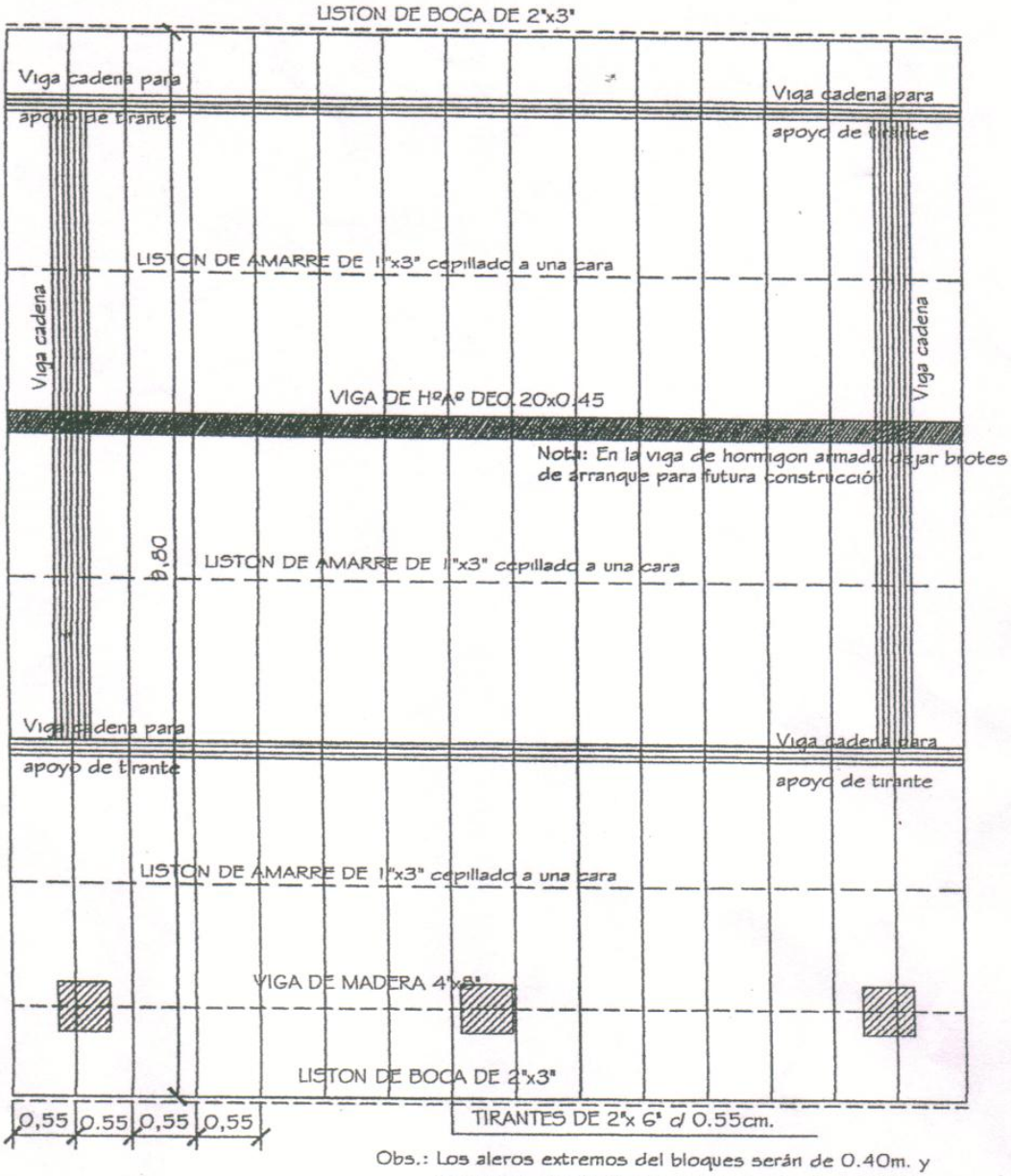

Obs.: Los aleros extremos del bloques serán de 0.40m. y los aleros longitudinales del bloque serán de 0.70m., contados del lado de la galena apartir de la viga de apoyo del tirante, y en el opuesto apartir del muro.

MINISTERIO DE EDUCACION Y CULTURA DIRECCIÓN DE INFRAESTRUCTURA		06
Aula tipo 5.80 x 6.80 con techo de tejas	PLANTA ESTRUCTURA DE TECHO	Esc.: 1/100

AULA PEDAGOGICAS - MUNICIPALIDAD DE CARAPEGUA

INSTITUCION: ESCUELA BASICA N°: 1696 "PADRES UNIDOS" CAÑETE CUE - CARAPEGUA
PROFESIONAL: DELROSARIO SOSA MORAN PAT. MCPAL. N° 78935
DOMICILIO: MONS. ACHA 1159 - CARAPEGUA

MUNICIPALIDAD DE CARAPEGUA · INTENDENCIA ·

Delrosario Sosa Morán
RUC. 7 12464 - 3
Maest. de Obras Urb.