CALLE

CALLE

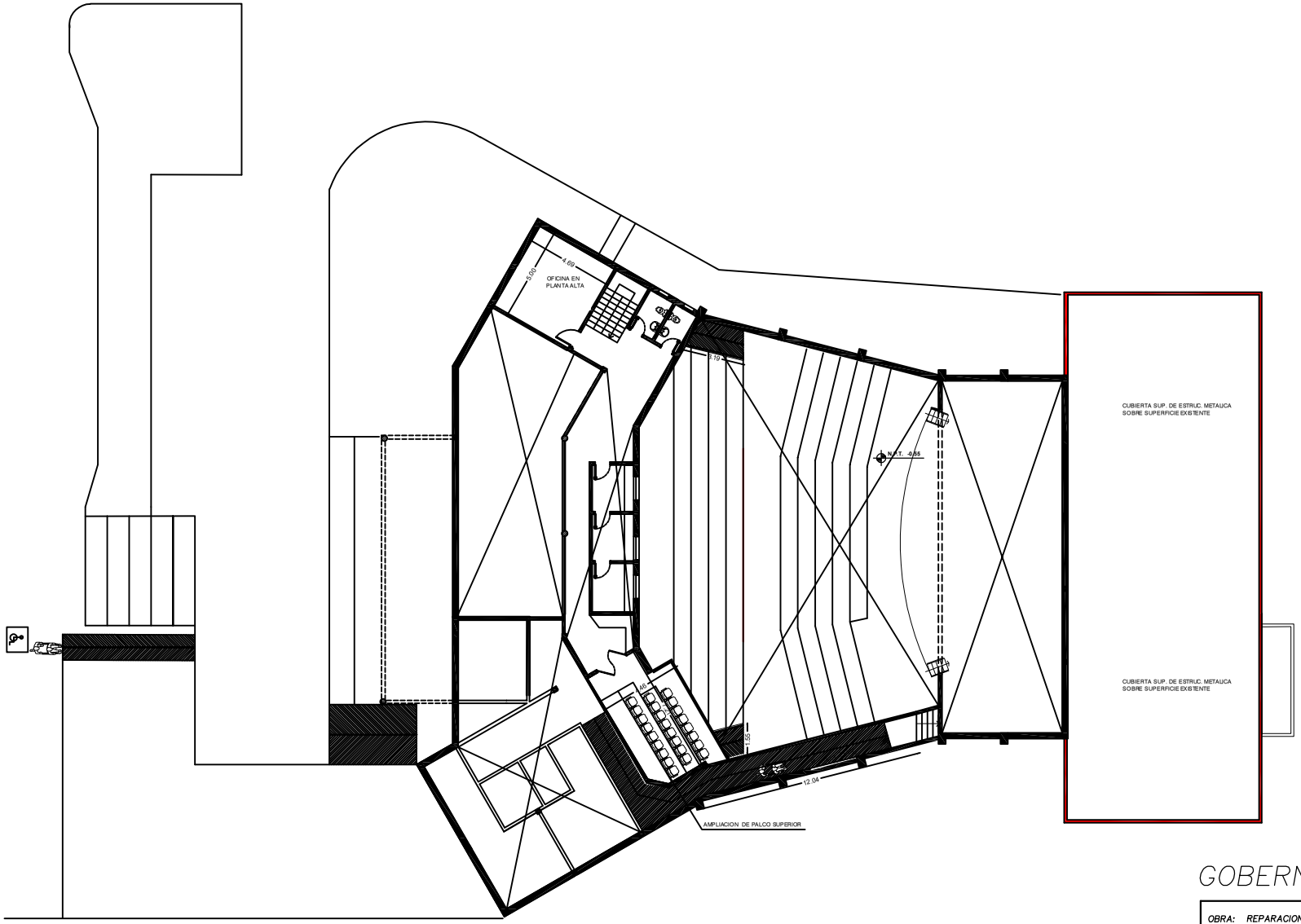

N

GOBERNACION DE CAAGUAZU

OBRA: REPARACION Y MANTENIMIENTO DEL CENTRO CULTURAL DE CAAGUAZU	
UBICACION: CAAGUAZU	
PROPIETARIO/A: GOBERNACION DE CAAGUAZU	
CONTRATISTA : INNOVARQ EMPRESA CONSTRUCTORA	RUC: 3331374-1
PLANTA DE REGULARIZACION ESCALA: 1:125	CTA.CTE CTRAL.N°21-0001-008-00-000

PROPIETARIO

PROFESIONAL