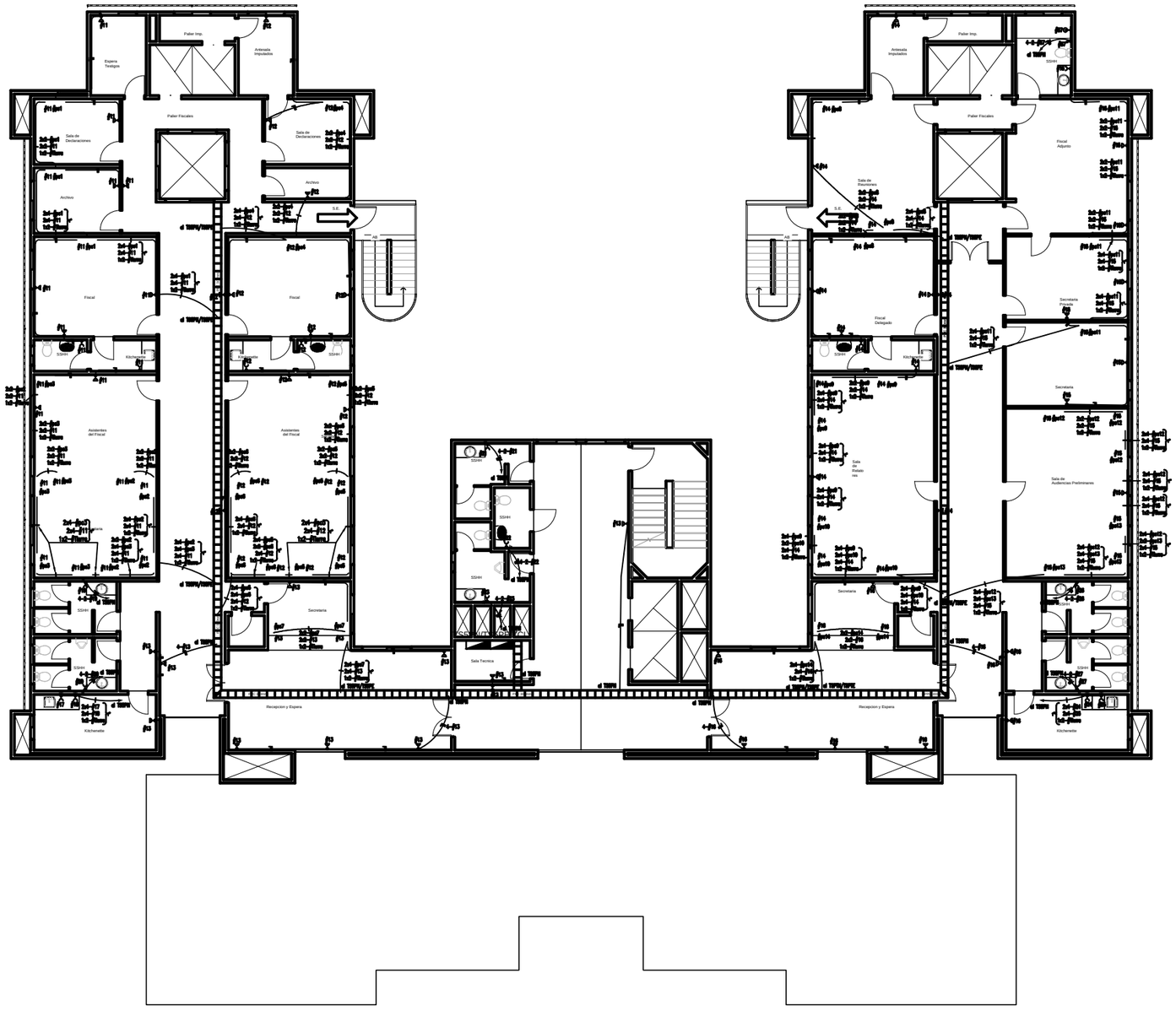

SIMBOLOS y REFERENCIAS

- Puesto de Trabajo, 2 Tomas Tension Estabilizada, 2 Tomas Tension Comun 1 Toma Datos PC y 1 Toma Telefono
- Tomacorriente a 30 cm del NPT
- Tomacorriente a 120 cm del NPT
- Tomacorriente a 220 cm del NPT
- Conexion a Tierra
- Acondicionador de Aire
- Calefon Ducha
- Ventilador de Techo
- Artef. de embutir fluorescente
- Artefacto 4x14W T5 con Louver 60x60 cm
- Artefacto 2x26W DULUX con vidrio
- Artef. de embutir HQI 150W
- Artef. tipo Hongo para caminero
- Proyector de Adosar p/Lampara de Mercurio Halogenado de 400W
- Artefacto 2x36W con regilla
- Artef. spot de embutir para dulux 1x26W
- Artef. Exterior. Efecto de 2 salidas de luz
- Columna HºAº Troncocónica 12/200 con AP cerrado Lampara de vapor de sodio de 400W
- Indicador de salida
- SALIDA — Letrero de salida
- Artef de iluminacion de emergencia
- Motor
- Ducto en falso techo o empotrado en la pared
- Ducto empotrado en el piso

1.- Todos los ductos no acotados son de Ø3/4"

2.- Todos los cables no acotados son de 2 mm2

PLANTA NIVEL: +17.50 - TOMAS Y FUERZA MOTRIZ

Ministerio Público
República del Paraguay
DIRECCION DE OBRAS Y PROYECTOS

MINISTERIO PUBLICO
FISCALIA GENERAL DEL ESTADO

PROYECTO DE SEDE REGIONAL-CIUDAD DE PEDRO JUAN CABALLERO

UBICACION:	JUAN.DE.AYOLAS.E/.MADAME.LYNCH.Y.PANCHITO.LOPEZ		
PROPIETARIO:	MINISTERIOPUBLICO		
DIRECCIÓN:	CHILE.E/YGATIMI.Y.JEJUI		
PROFESIONAL:	DIRECCION.DE.OBRAS.Y.PROYECTOS	PAT.No: -	
DIRECCIÓN:	CHILE.E/YGATIMI.Y.JEJUI		
CTA.CTE.CTRAL:	L2;M-116;S-III		
SUP. TERRENO:	5524,74.M2	SUP.A CONSTRUIR: 8.081 M2	ESCALA 1:100 / LAMINA Nº IE-11

..... PROFESIONAL

..... PROPIETARIO