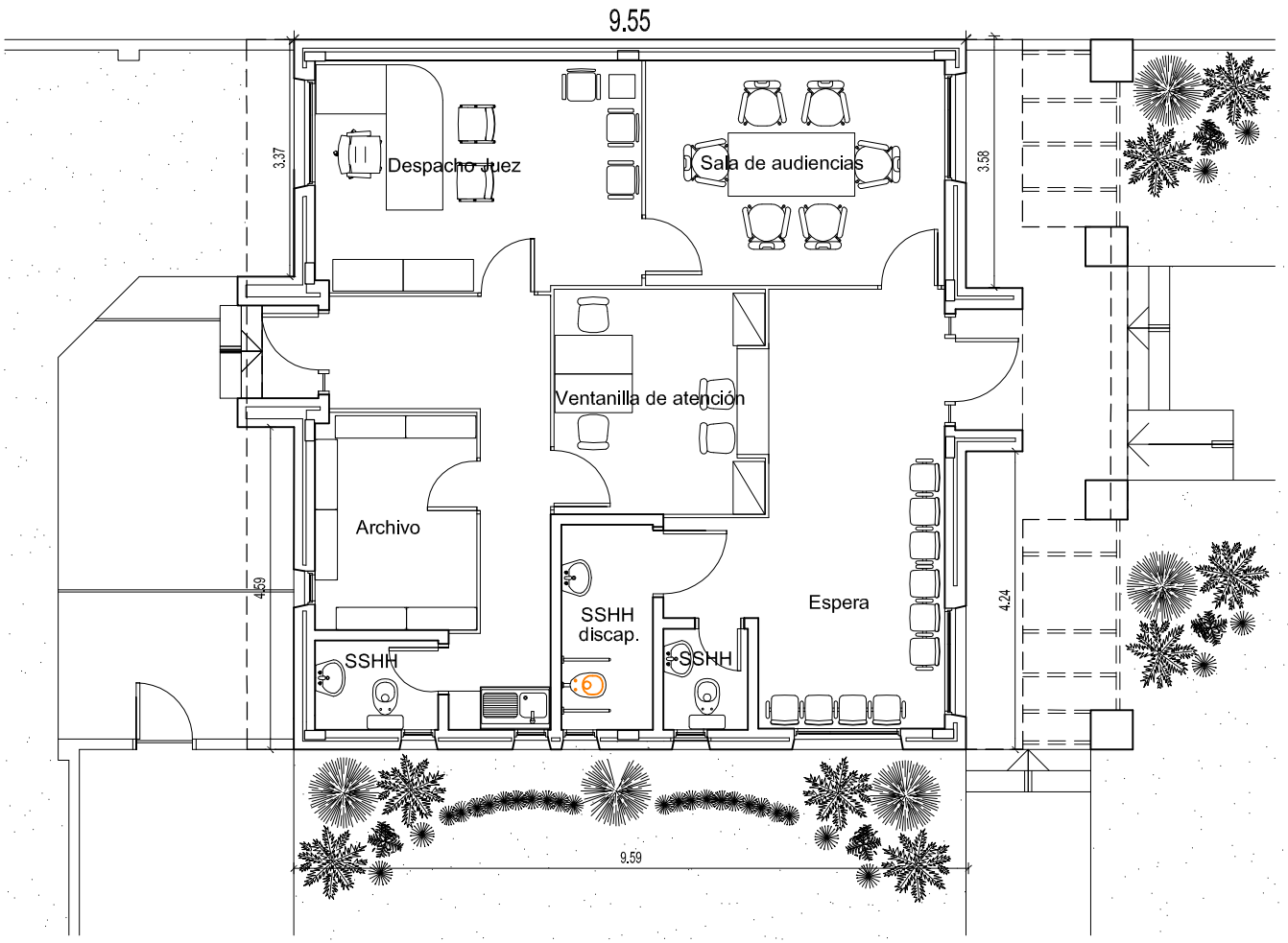

PODER JUDICIAL

CORTE SUPREMA DE JUSTICIA
Dirección de Infraestructura Física
Depatamento de Obras y Proyectos

OBRA: JUZGADO DE PAZ
UBICACION: JOSE FALCON - CHACO

PLANO N

PLANO: PLANTA DE ARQUITECTURA

ESCALA	FECHA	RELEVAMIENTO	DIBUJO
sin escala	junio 2011	Ing. Delvalle	Ing. Delvalle