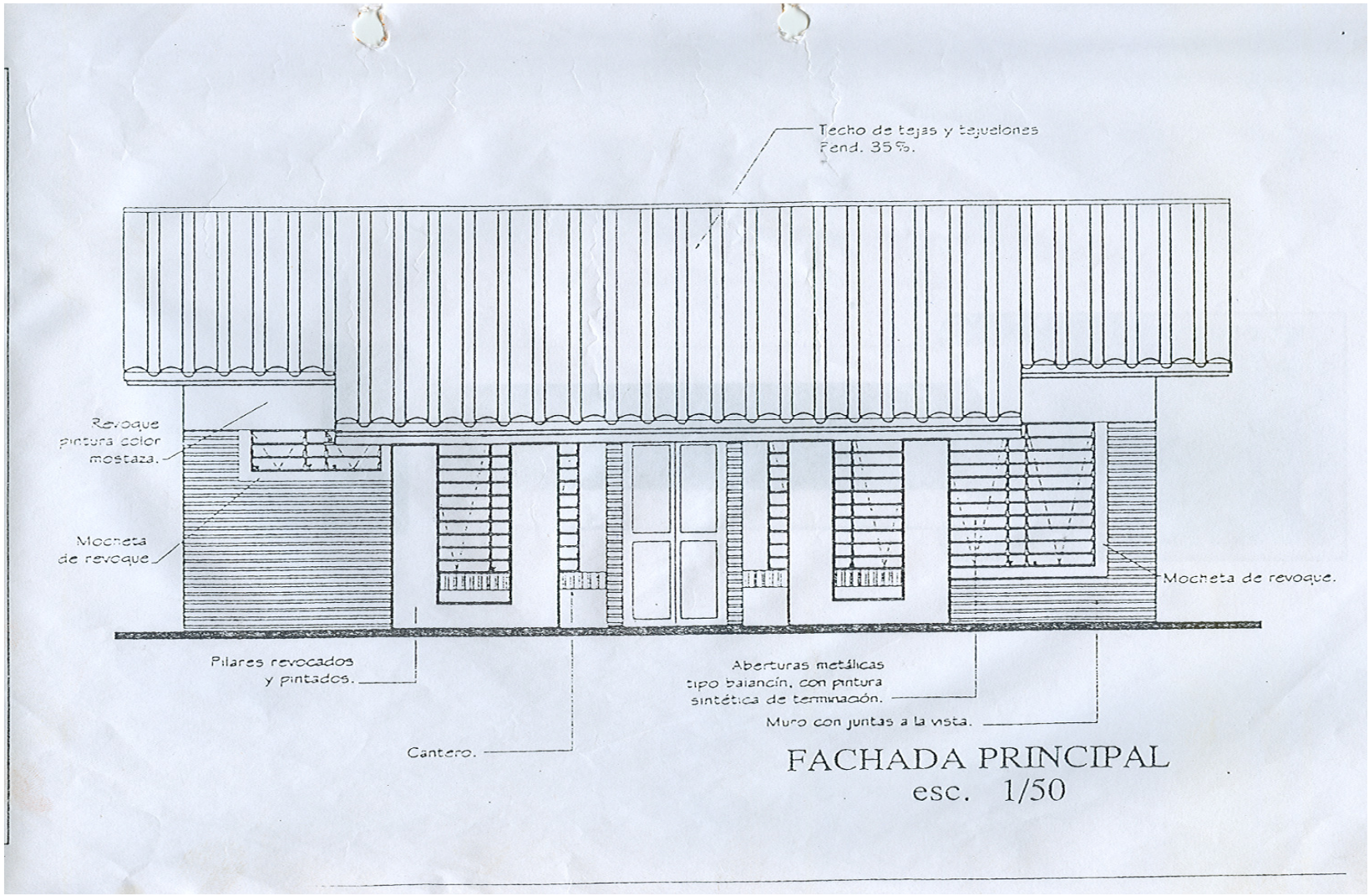

FACHADA PRINCIPAL
esc. 1/50

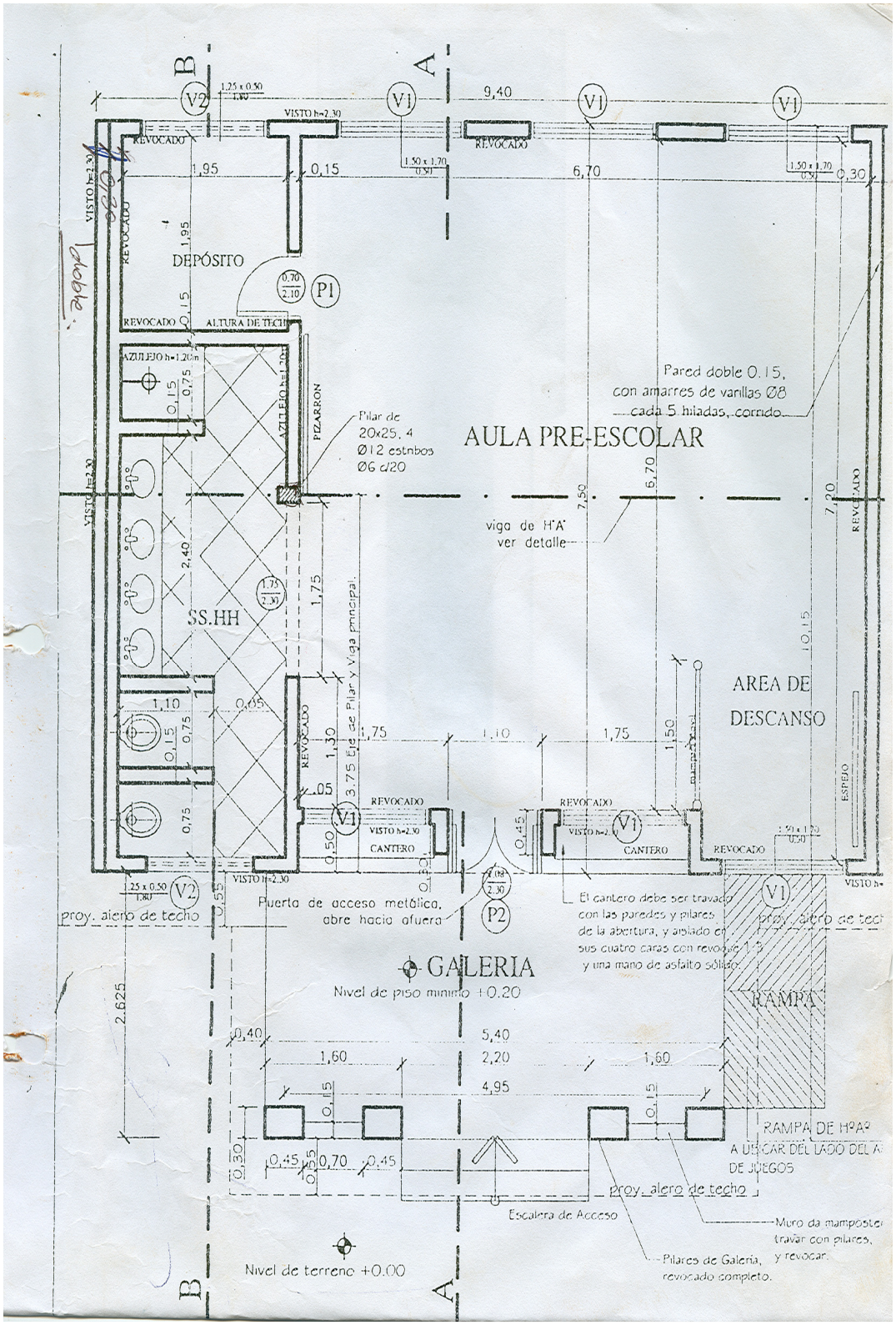

AULA PRE-ESCOLAR
DEPÓSITO
SS.HH
AREA DE DESCANSO
GALERIA
Nivel de piso mínimo +0.20
Nivel de terreno +0.00
Pared doble 0.15, con amarres de varillas Ø8 cada 5 hiladas, corrido
Pilar de 20x25, 4 Ø12 estribos Ø6 c/20
viga de H°A° ver detalle
Puerta de acceso metálica, abre hacia afuera
El cantero debe ser travado con las paredes y pilares de la abertura, y aislado en sus cuatro caras con revoque 1:3 y una mano de asfalto sólido.
proy. alero de techo
RAMPA
RAMPA DE H°A°
A UBICAR DEL LADO DEL A DE JUEGOS
Escalera de Acceso
Muro de mampostería travar con pilares, y revocar.
Pilares de Galería, revocado completo.
REVOCADO
VISTO h=2.30
AZULEJO h=1.20m
PIZARRON
ALTURA DE TECHO
CANTERO
ESPEJO
3.75 Eje de Pilar y Viga principal

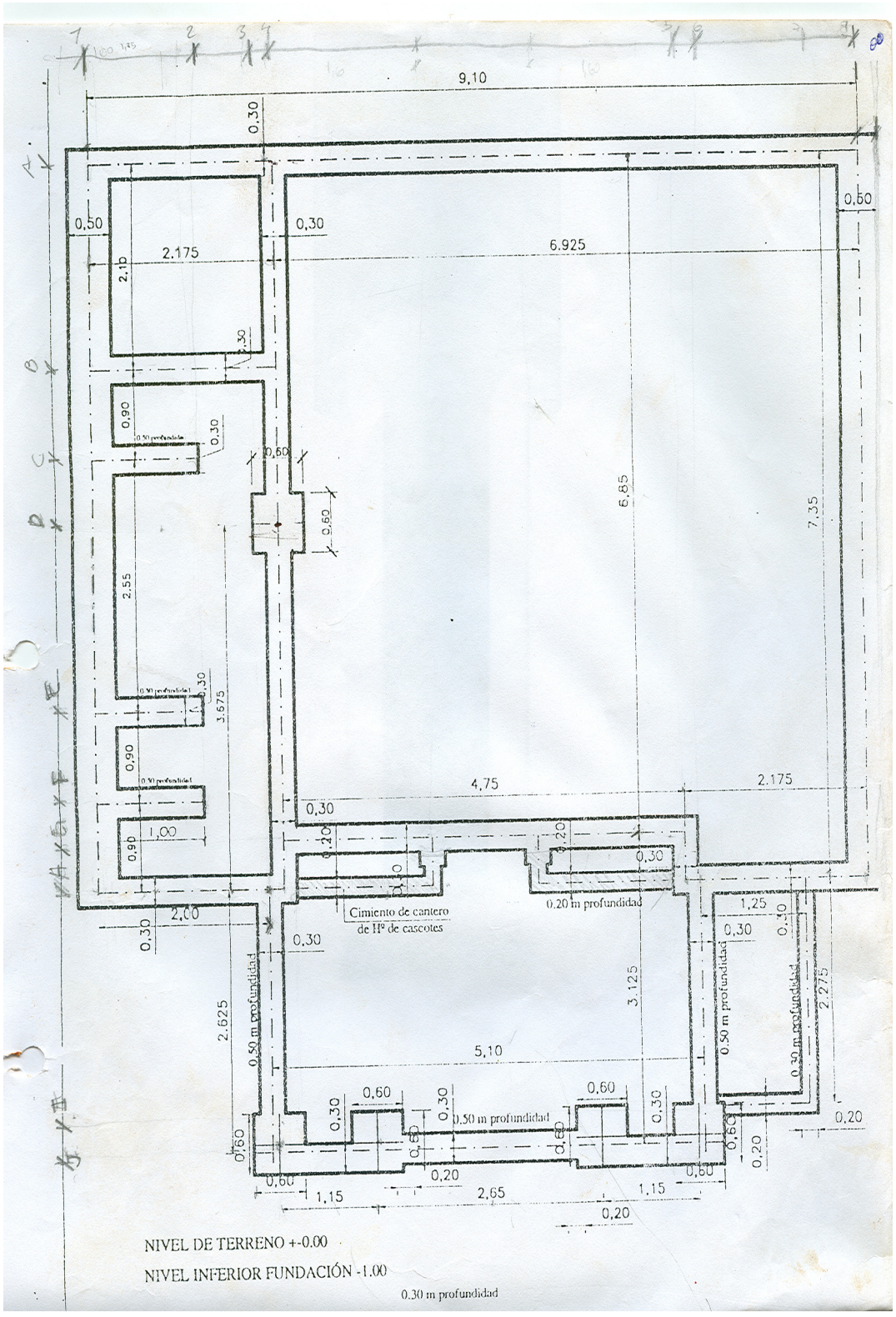
9,10
0,30
0,50
0,30
2.175
6.925
0,50
2,10
0,90
0,30
0,60
0,60
6,85
7,35
2,55
3.675
0,90
4,75
2.175
0,30
1,00
0,90
0,20
0,20
0,30
0,30
Cimiento de cantero
de Hº de cascotes
0.20 m profundidad
1,25
0,30
0,30
2,00
0,30
0,30
3.125
2.625
0.50 m profundidad
0.50 m profundidad
0.30 m profundidad
2.275
5,10
0,60
0,60
0,30
0,30
0,30
0.50 m profundidad
0,60
0,60
0,60
0,60
0,20
0,20
0,60
0,20
0,60
1,15
2,65
1,15
0,20
NIVEL DE TERRENO +-0.00
NIVEL INFERIOR FUNDACIÓN -1.00
0.30 m profundidad