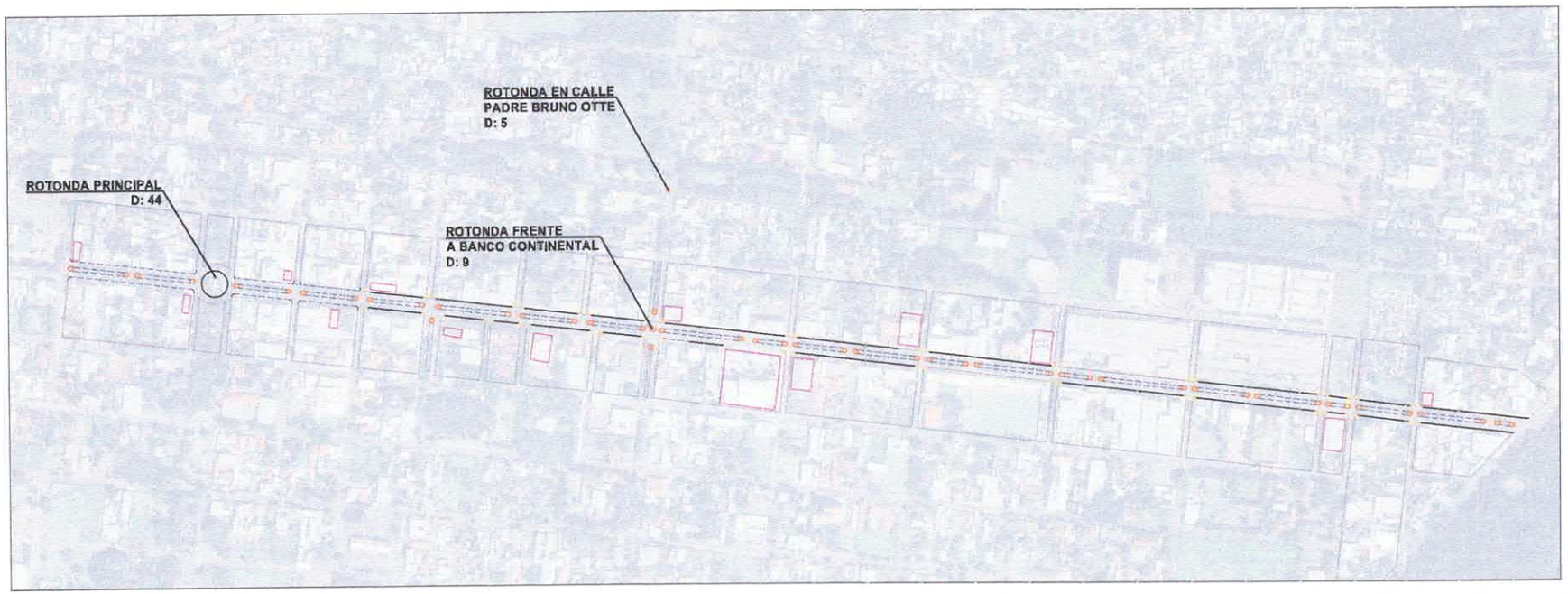

PLANTA DE UBICACIÓN

Esc.: 1/7500

MUNICIPALIDAD DE SALTO DEL GUAIRA	PROYECTO	PROYECTISTA:	FECHA:	Lamina No.
DEPARTAMENTO DE CANINDEYÚ - PY	REMODELACIÓN, READECUACIÓN Y Y HERMOSEAMIENTO DE LA AV. PARAGUAY	ARQ. EDUARDO ISAAC CUEVAS FLEITAS PAT. PROFESIONAL Nro.: 4.716 ARQ. EDUARDO ISAAC CUEVAS FLEITAS Reg.Prof M.O.P.C. N° 4.716	JULIO/2023	1/4

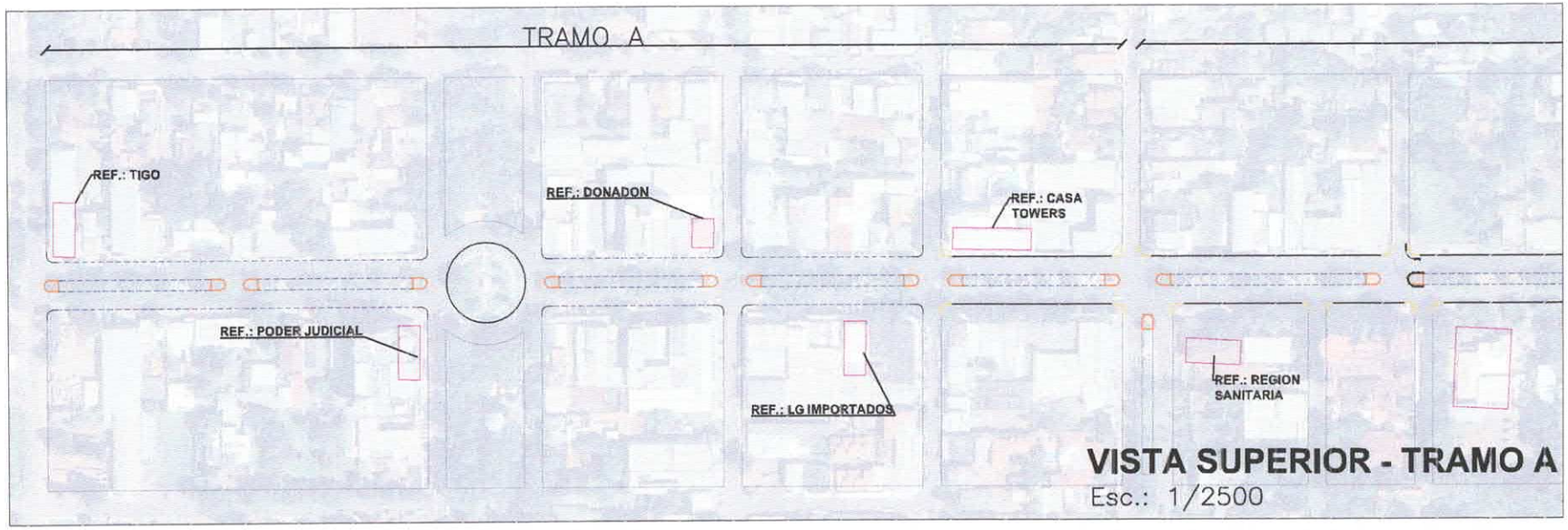

VISTA SUPERIOR - TRAMO A

Esc.: 1/2500

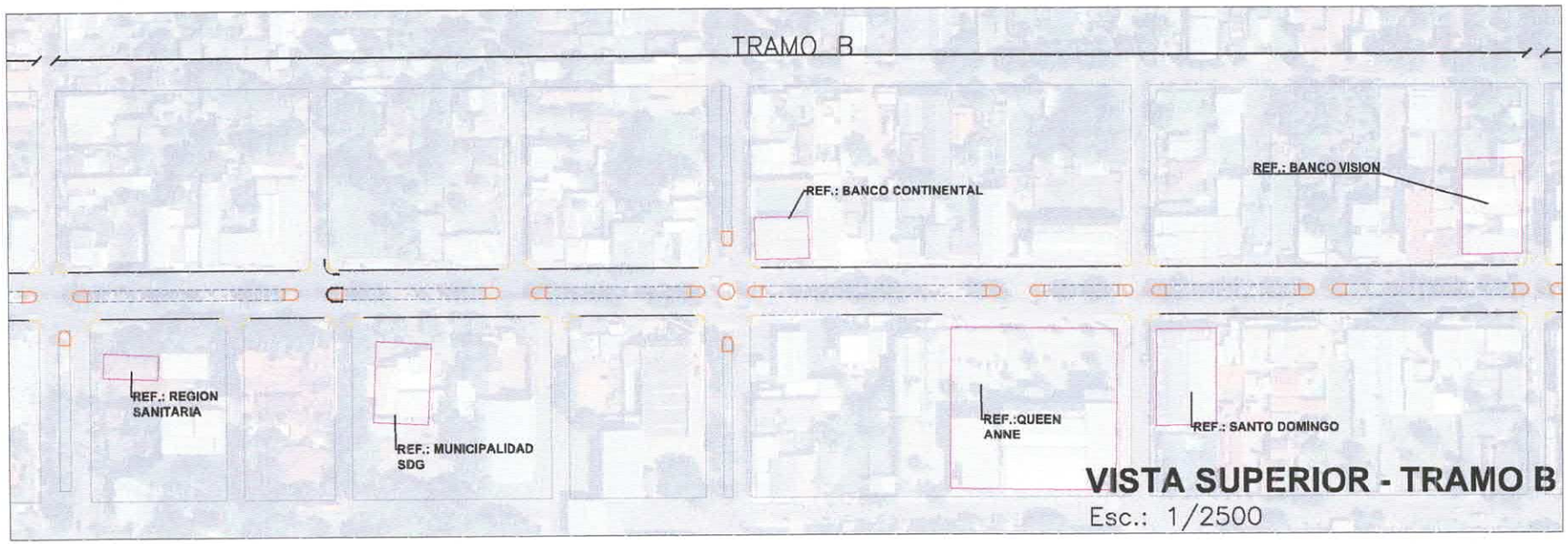

VISTA SUPERIOR - TRAMO B

Esc.: 1/2500

MUNICIPALIDAD DE SALTO DEL GUAIRA	PROYECTO	PROYECTISTA:	FECHA:	Lamina No.
DEPARTAMENTO DE CANINDEYÚ - PY	REMODELACIÓN, READECUACIÓN Y Y HERMOSEAMIENTO DE LA AV. PARAGUAY	ARQ. EDUARDO ISAAC CUEVAS FLEITAS PAT. PROFESIONAL Nro.: 4.716 ARQ. EDUARDO ISAAC CUEVAS FLEITAS Reg.Prof M.O.P.C. N° 4.716	JULIO/2023	2/4

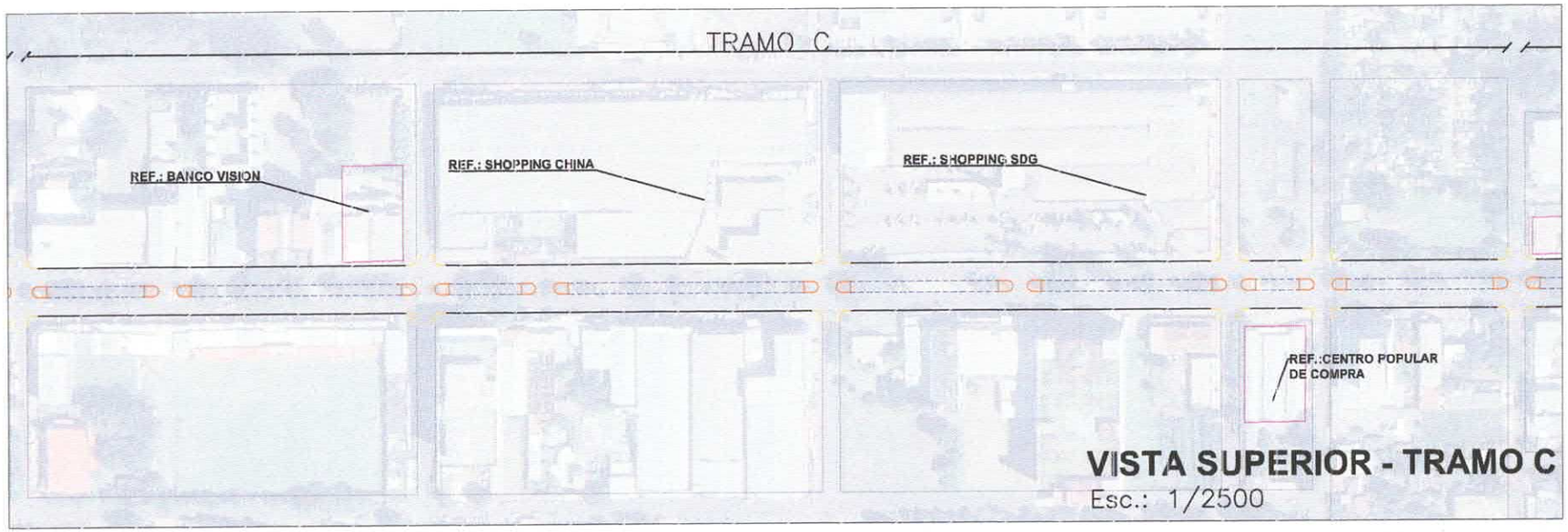

VISTA SUPERIOR - TRAMO C
Esc.: 1/2500

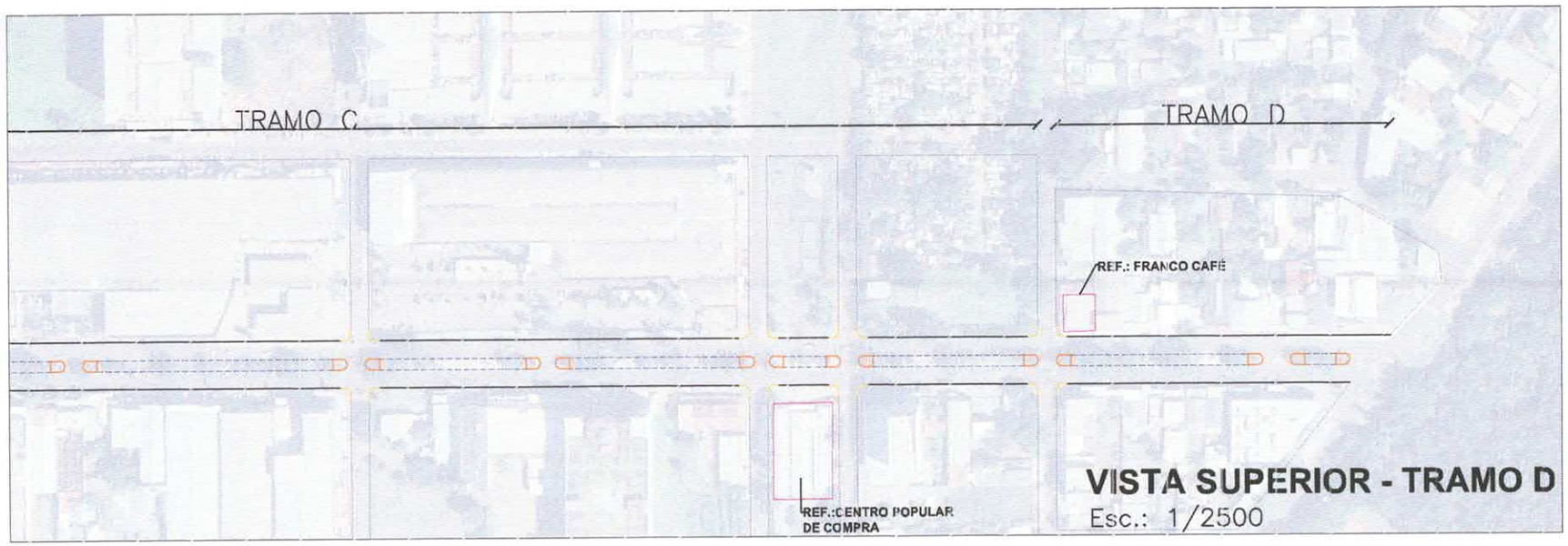

VISTA SUPERIOR - TRAMO D
Esc.: 1/2500

MUNICIPALIDAD DE SALTO DEL GUAIRA	PROYECTO	PROYECTISTA:	FECHA:	Lamina No.
DEPARTAMENTO DE CANINDEYÚ - PY	REMODELACIÓN, READECUACIÓN Y Y HERMOSEAMIENTO DE LA AV. PARAGUAY	ARQ. EDUARDO ISAAC CUEVAS FLEITAS PAT. PROFESIONAL Nro.: 4.716 ARQ. EDUARDO ISAAC CUEVAS FLEITAS Reg.Prof M.O.P.C. N° 4.716	JULIO/2023	3/4

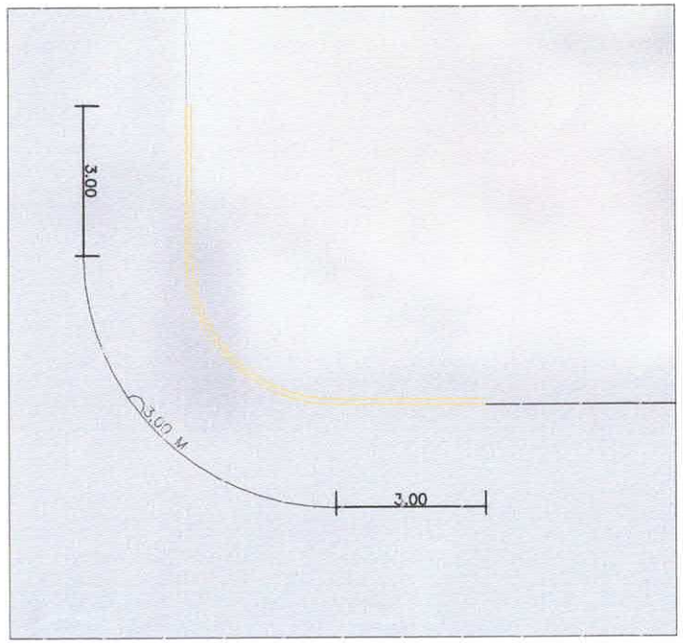

CORDONES EN ESQUINA

Esc.: 1/100

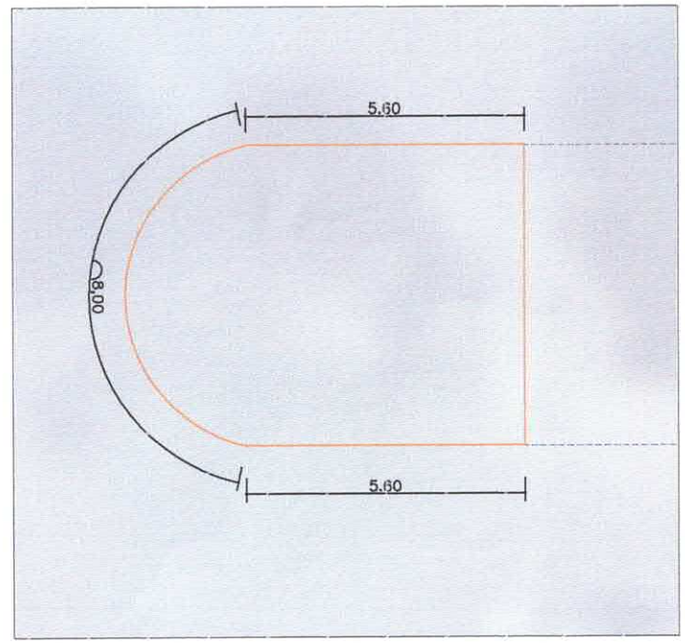

ESPACIOS EN PASEO CENTRAL

Esc.: 1/100

MUNICIPALIDAD DE SALTO DEL GUAIRA	PROYECTO	PROYECTISTA:	FECHA:	Lamina No.
DEPARTAMENTO DE CANINDEYÚ - PY	REMODELACIÓN, READECUACIÓN Y Y HERMOSEAMIENTO DE LA AV. PARAGUAY	ARQ. EDUARDO ISAAC CUEVAS FLEITAS PAT. PROFESIONAL Nro.: 4.716 ARQ. EDUARDO ISAAC CUEVAS FLEITAS Reg.Prof M.O.P.C. N° 4.716	JULIO/2023	4/4