Municipalidad de Hernandarias

- UNIDAD OPERATIVA DE CONTRATACIONES -

Avda. César Gianotti esq. José Asunción Flores
www.hernandarias.gov.py
Hernandarias - Alto Paraná - Paraguay

Tel: (0631) 22212 Fax: (0631) 22462
intendencia@hernandarias.gov.py

Hernandarias, 11 de julio de 2023

Señor
Abg. Pablo Fernando Seitz Ortiz, Director
Dirección Nacional de Contrataciones Públicas
Presente

REF.: Referente al llamado de Licitación por Contratación Directa N.º 27/2023- "**ADQUISICION DE PRODUCTOS DE LIMPIEZA**" ID N° 432.101 ------

De mi mayor consideración:

El Responsable de la UOC de la Municipalidad de Hernandarias se dirige muy respetuosamente a Ud. y por su intermedio a donde corresponda a los aspectos observados en la licitación de referencia conforme es a lo siguiente:

OBSERVACIONES:

Tema: CARGA DE DATOS DE LLAMADOS
Sección: Datos del SICP
Situación: Falta Registro de Firmas de los CDP
Descripción: Considerando que en el sistema no se visualiza el Registro de firmas del Certificado de Disponibilidad Presupuestaria – CDP, solicitamos conforme a lo establecido en la Resolución DNCP Nº 472/11, remitan vía mesa de entrada manual el registro de firmas de los responsables de la suscripción de los Certificados de Disponibilidad Presupuestaria, acompañado de los documentos legales que los habilitan.
Comentario: Referente a los responsables que deben firmar el CDP, solicitamos a la convocante ajustarse a lo establecido en el art. 191 de la Ley 7050/2023.

Respecto a esta observación se puede observar según captura de imagen siguiente que los firmantes de CDP (Alexis Rivas/control presupuestario, Samuel Romero/Auditoria, Cesar Acuña, Administración y Finanzas) se encuentran activo en el sistema de contrataciones públicas (SICP) Modulo Registro de Firmas

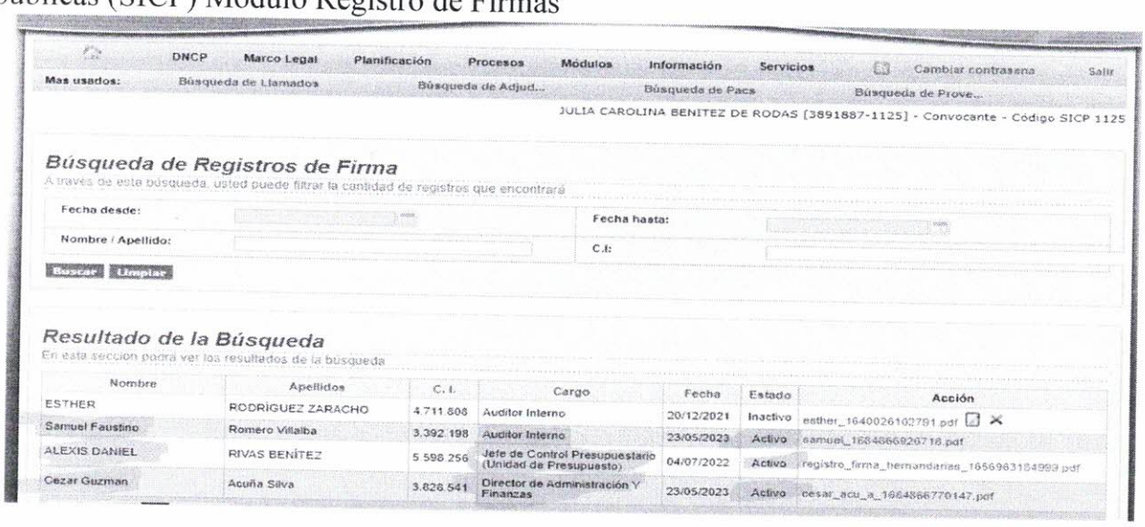

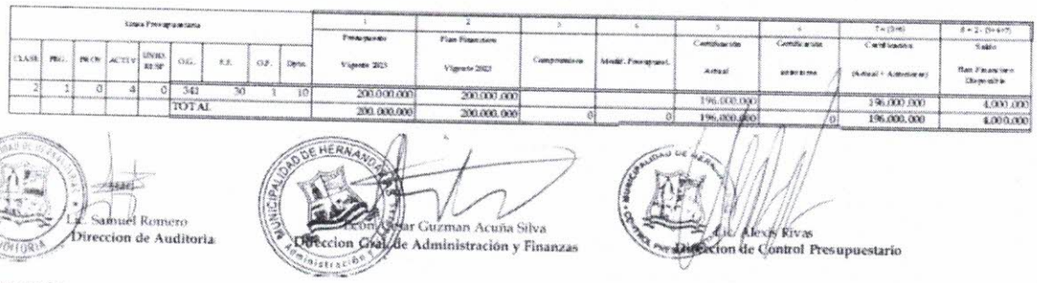

Estructura Presupuestaria										1	2	3	4	5	6	7=(3+4)	8=2-(7+5+6)
CLASE	PRG.	PROY.	ACTIV.	UNIDAD RESP.	O.G.	F.F.	O.F.	Dpto.		Presupuesto Vigente 2023	Plan Financiero Vigente 2023	Compromiso	Modif. Presupuest.	Certificado Actual	Certificado anterior	Certificado (Actual + Anterior)	Saldo Plan Financiero Disponible
2	1	0	4	0	341	30	1	10		200.000.000	200.000.000			196.000.000		196.000.000	4.000.000
					TOTAL					200.000.000	200.000.000	0	0	196.000.000	0	196.000.000	4.000.000

Lic. Samuel Romero
Direccion de Auditoria

Econ. Cesar Guzman Acuña Silva
Direccion Gral. de Administración y Finanzas

Lic. Alexis Rivas
Direccion de Control Presupuestario

Atentamente,

.....

Abog. Julia Carolina Benítez.
Responsable de la UOC - MH