# ESTRUCTURA DE HORMIGÓN ARMADO

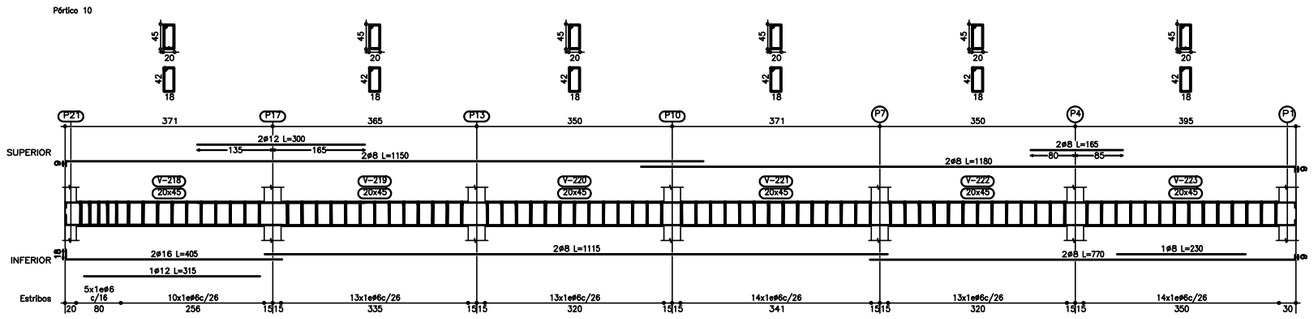


Detalle de Vigas

Detalle de Vigas de Fundacion

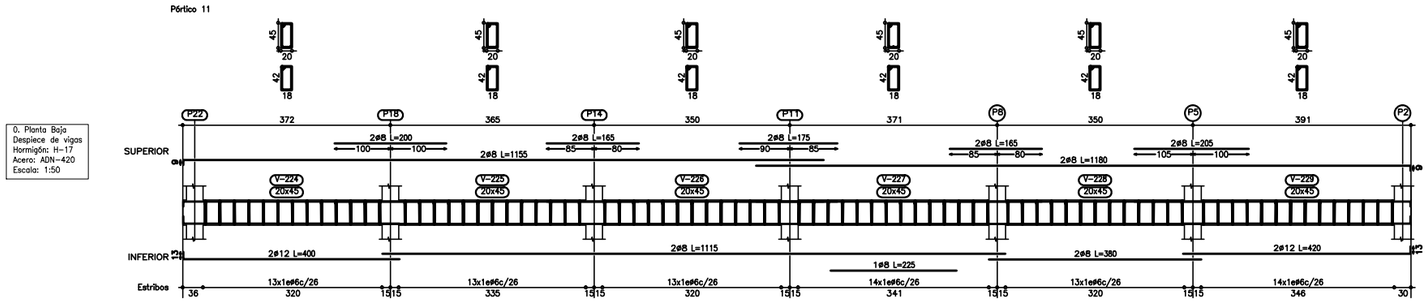


Detalle de Vigas

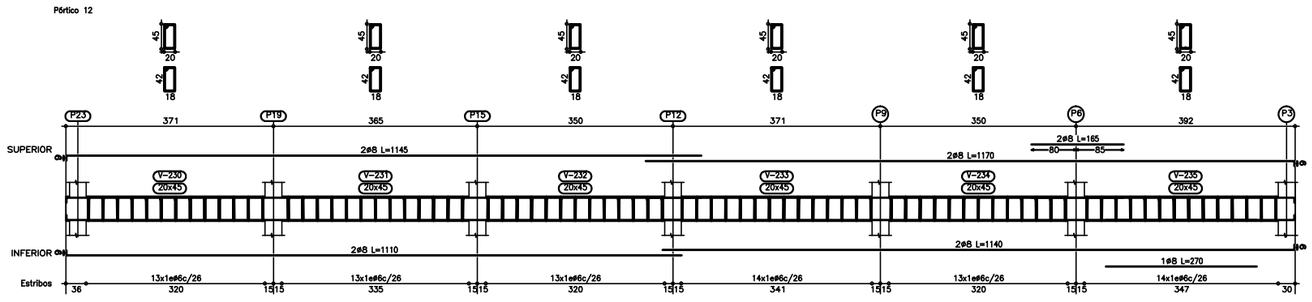


Detalle de Vigas

MUNICIPALIDAD DE CAMBYRETA
ITAPÚA –PARAGUAY

**Municipalidad de Cambyretá**

ANTEPROYECTO DE AMPLIACIÓN
OBRA: N° 2445 ESCUELA DE SAN FRANCISCO DE ASÍS

BARRIO: San Francisco

UBICACIÓN: Calle Jóvenes unidos entre Av. La Paz y Cañada Del Carmen

LÁMINA N°
1

Abril /13

Arq. Berta R. Martinez
Diretora de Obras

Francisco J. Pereira Rieve
Intendente Municipal