SANITARIOS EN EL EX CTA

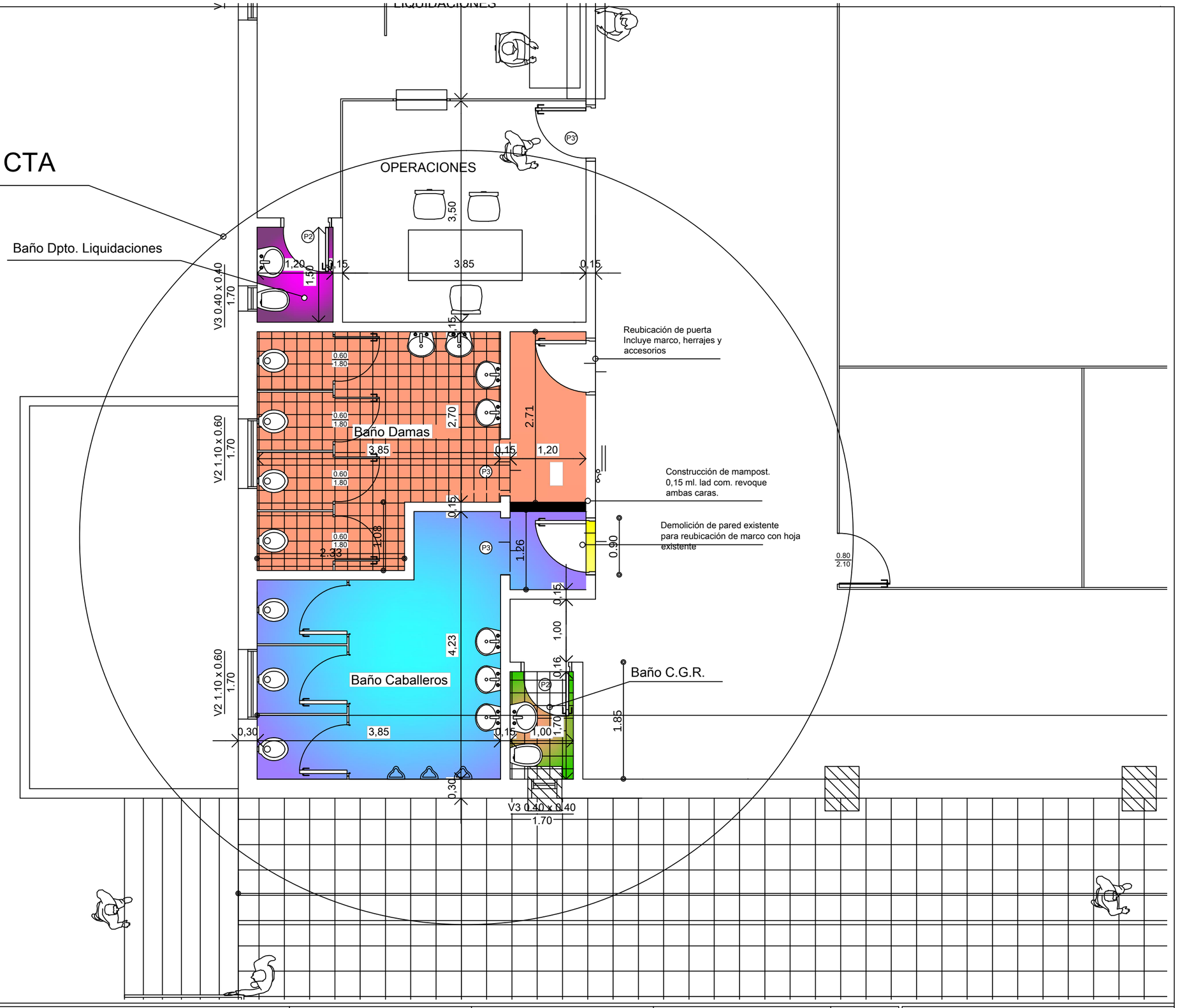

ADMINISTRACION NACIONAL DE NAVEGACION Y PUERTOS

TERMINAL PORTUARIA DE ASUNCION

REACONDICIONAMIENTO GRAL. DE BAÑOS ex- CTA

PRESIDENTE DE LA A.N.N.P. DR. HECTOR A. DUARTE CHAVEZ.	**JEFE DE DEPARTAMENTO** ING. GUILLERMO CABALLERO	**DIGITALIZACIÓN** G.O.P.		LAMINA 2
GERENTE DE OBRAS PORTUARIAS ARQ. CARLOS DANIEL GOMEZ ORTIZ	**PROYECTO** G.O.P.	FECHA JUNIO 2014	ESCALA	

GOBIERNO NACIONAL
Construyendo Juntos Un Nuevo Rumbo