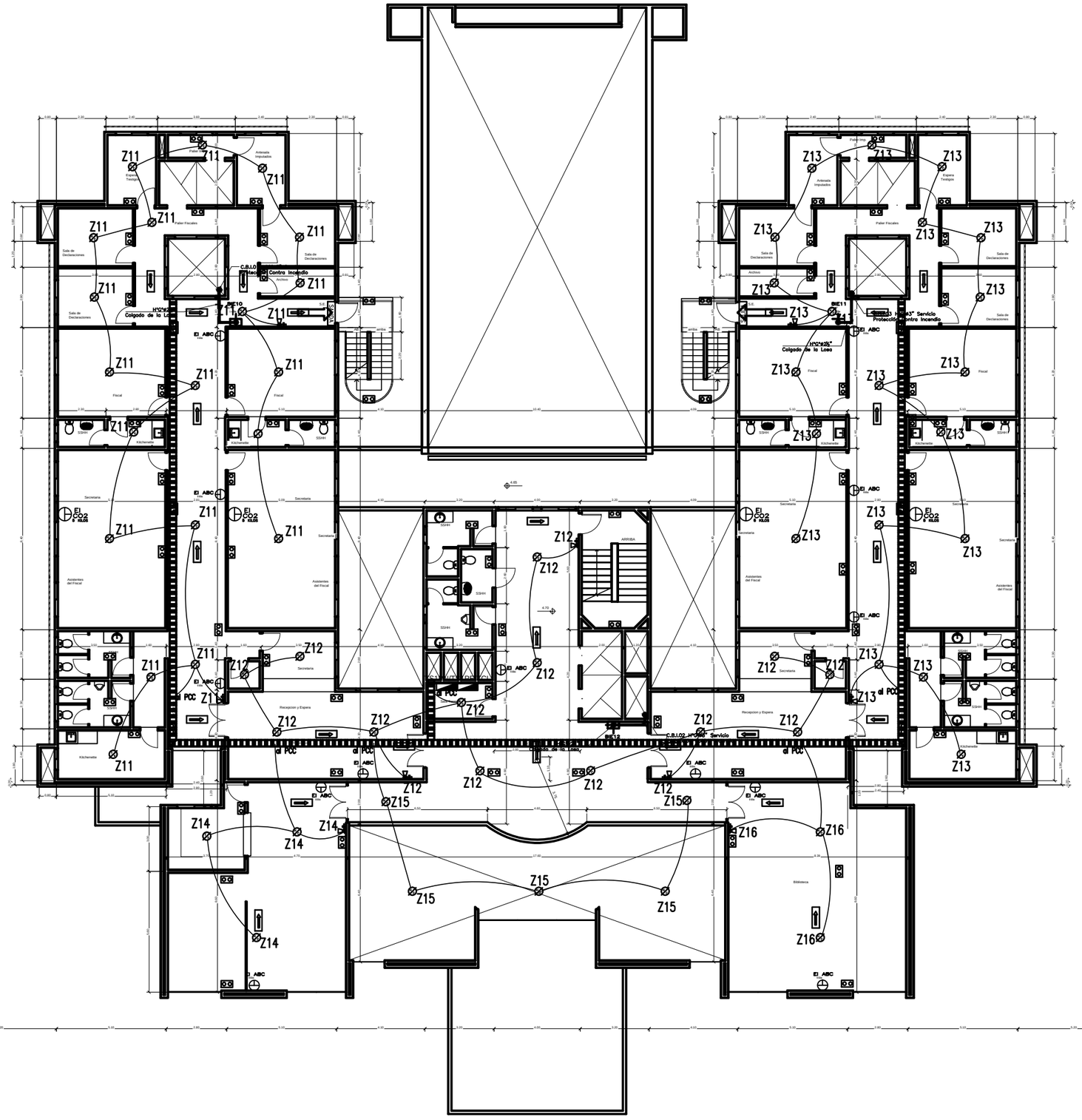

REFERENCIAS

DETECTOR DE HUMO/CALOR	ALARMA AUDIO VISUAL
DETECTOR TERMOVELOCIMETRICO	CARTEL INDICADOR SALIDA DE EMERGENCIA
PULSADOR MANUAL DE COMANDO	LUZ DE EMERGENCIA CON BATERIA AUTONOMA
BOCA DE INCENDIO EQUIPADA	EI ABC EXTINTOR DE POLVO QUIMICO ABC
BOCA DE INCENDIO SIAMESA	EI CO2 EXTINTOR ANHIDRIDO CARBÓNICO CO2
EXTINTOR DE ARENA FINA	TUBERIA DE H°G–SIST. C/INCENDIO
CANERIA DE ø3/4" P/DETECTORES	EX EXTRACTOR O VENTILADOR AXIAL TIPO INDUSTRIAL
PCC PANEL CENTRAL DE COMANDO	SALIDA CARTEL SALIDA DE EMERGENCIA
TG–DD TABLERO GENERAL – DISYUNTORES DIFERENCIALES	DETECTOR DE HAZ PROYECTADO Y PLACA REFLECTORA

SISTEMA HIDRAULICO DE PREV. C/ INCENDIOS - PLANTA NIVEL: +4.70 - 1er. PISO

Ministerio Público
República del Paraguay
DIRECCION DE OBRAS Y PROYECTOS

MINISTERIO PUBLICO
FISCALIA GENERAL DEL ESTADO

PROYECTO DE SEDE REGIONAL-CIUDAD DE PEDRO JUAN CABALLERO

UBICACION:	JUAN.DE.AYOLAS.E/.MADAME.LYNCH.Y.PANCHITO.LOPEZ		
PROPIETARIO:	MINISTERIOPUBLICO		
DIRECCIÓN:	CHILE.E/YGATIMI.Y.JEJUI		
PROFESIONAL:	DIRECCION.DE.OBRAS.Y.PROYECTOS	PAT.No: -	
DIRECCIÓN:	CHILE.E/YGATIMI.Y.JEJUI		
CTA.CTE.CTRAL:	L2;M–116;S–III		
SUP. TERRENO:	5524,74.M2	SUP.A CONSTRUIR: 7.997 M2	ESCALA 1:100 / LAMINA N° PCI-04

PROFESIONAL — PROPIETARIO