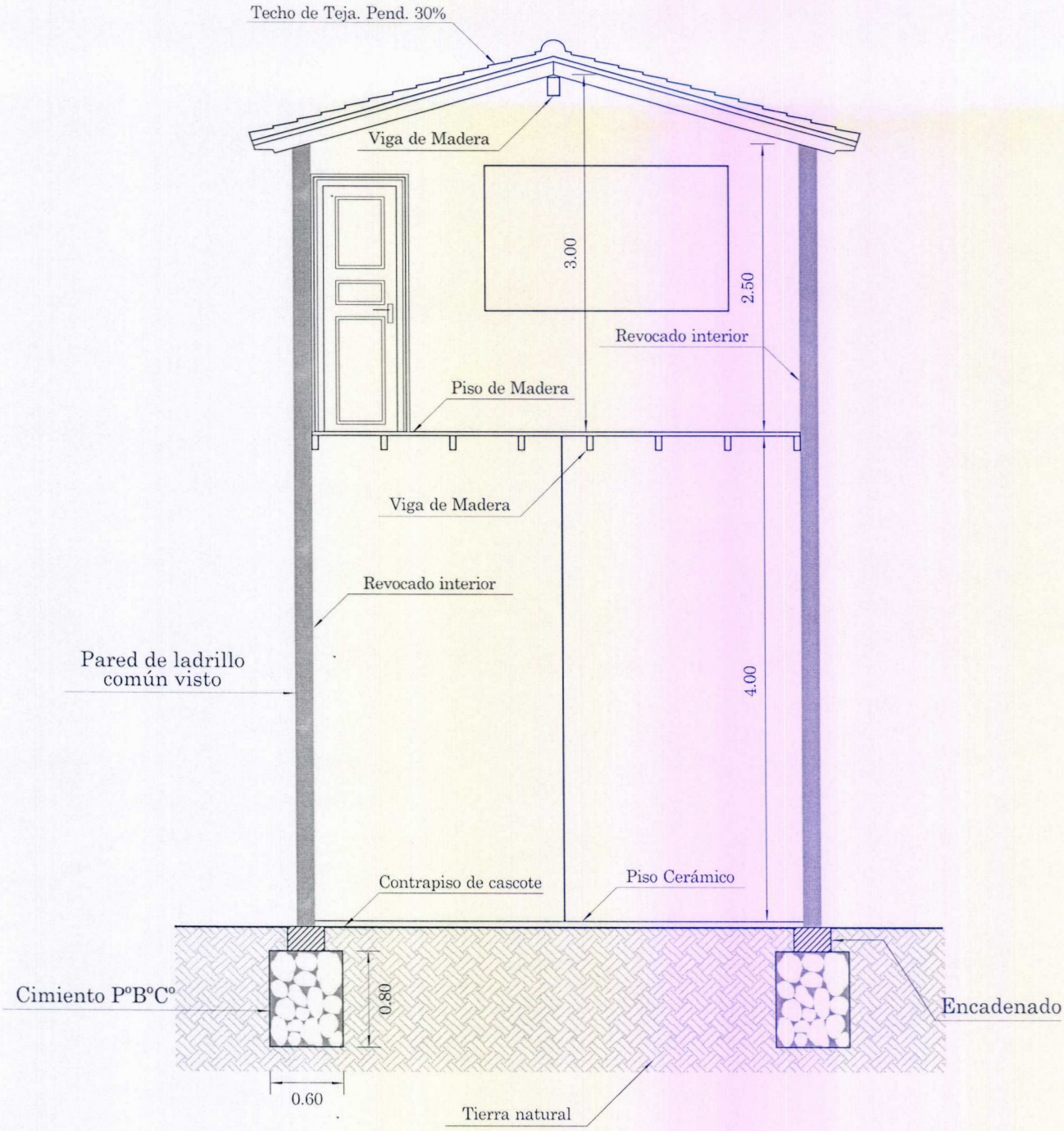

Corte A — B

Estadio de Futbol

Obra: Cancha de Futbol **Área a Construir:** 6.300 m²
Escala: 1/500 **Municipio:** Guayaibi **Departamento:** San Pedro

LABRI CONSTRUCTORA
RUC: 1471216-4

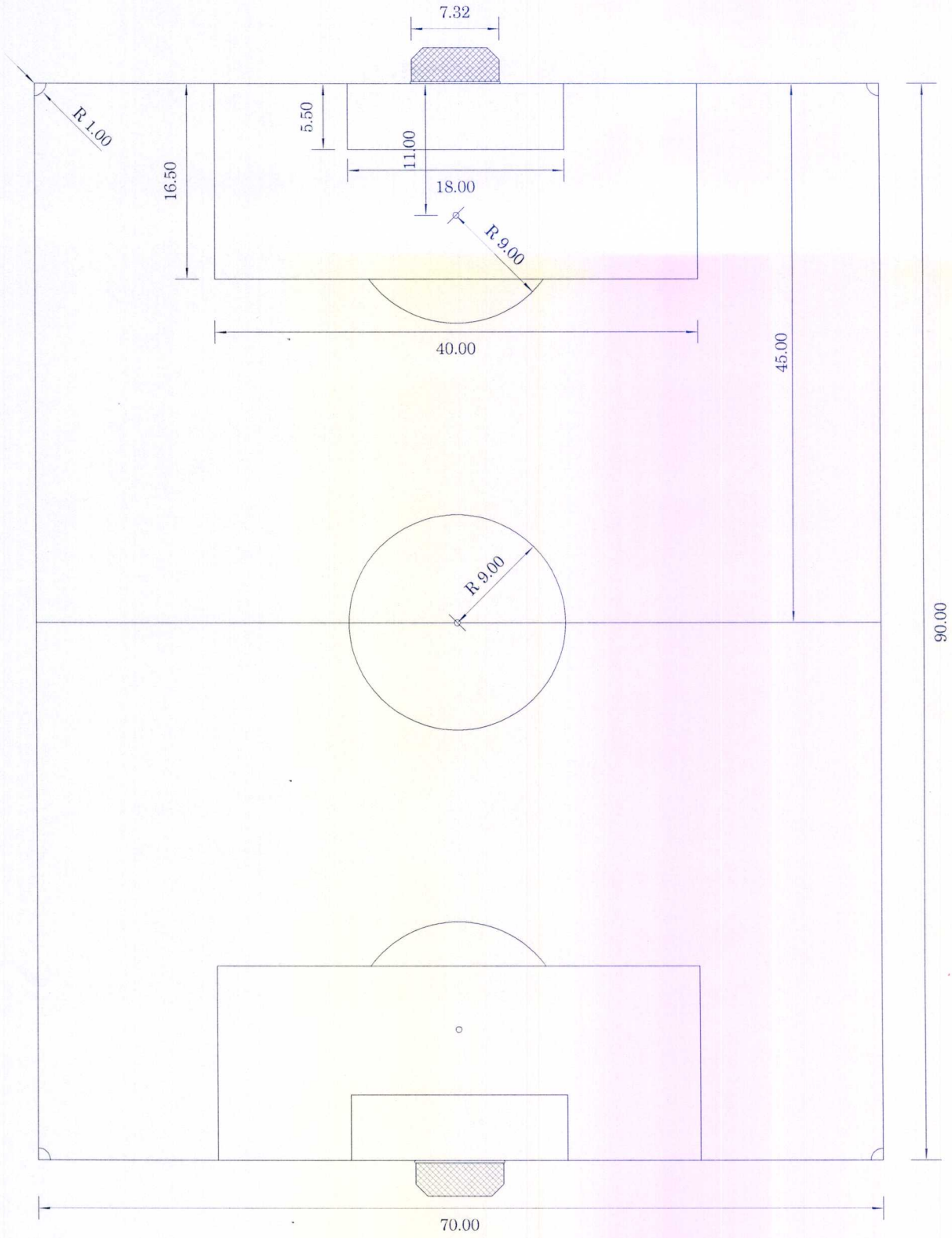

Se pueden utilizar dos sistemas de engramado o empastado:

Engramado en bloques: Son cuadros de grama de 30 por 30 centímetros o en rollos tipo tapete previamente retirados con barra o cortadora de un campo de siembra, cuidando que contenga un espesor de 5 a 7 centímetros de tierra negra, deben colocarse en contacto unos con otros conformando una superficie uniforme apisonando la grama por medio de un pisón de madera. Al terminar esta operación, se rellenan los espacios vacíos con fragmentos de grama y tierra abonada. En esta fase del engramado, es importante un riego permanente, pero evitando una sobresaturación.

La siembra de semilla: Las semillas deben ser de calidad certificada y aunque sea más dispendioso el trabajo, la superficie resultante es más uniforme. Para ello, se utiliza una plantilla en lámina perforada cada 2.5 centímetros en ambos sentidos con el fin de darle mayor uniformidad al riego. Una vez colocada la semilla, se procede con la colocación de una capa de arena lavada con un espesor de 2 centímetros en toda la superficie, debe estar libre de raíces y malezas. Durante el período de germinación que puede durar entre 15 y 30 días aproximadamente, se debe tener en cuenta el control de humedad del suelo.

Estadio de Futbol

Obra: Cancha de Futbol **Área a Construir:** 6.300 m²
Escala: 1/500 **Municipio:** Guayaibi **Departamento:** San Pedro

LABRI CONSTRUCTORA
RUC: 1471216-4

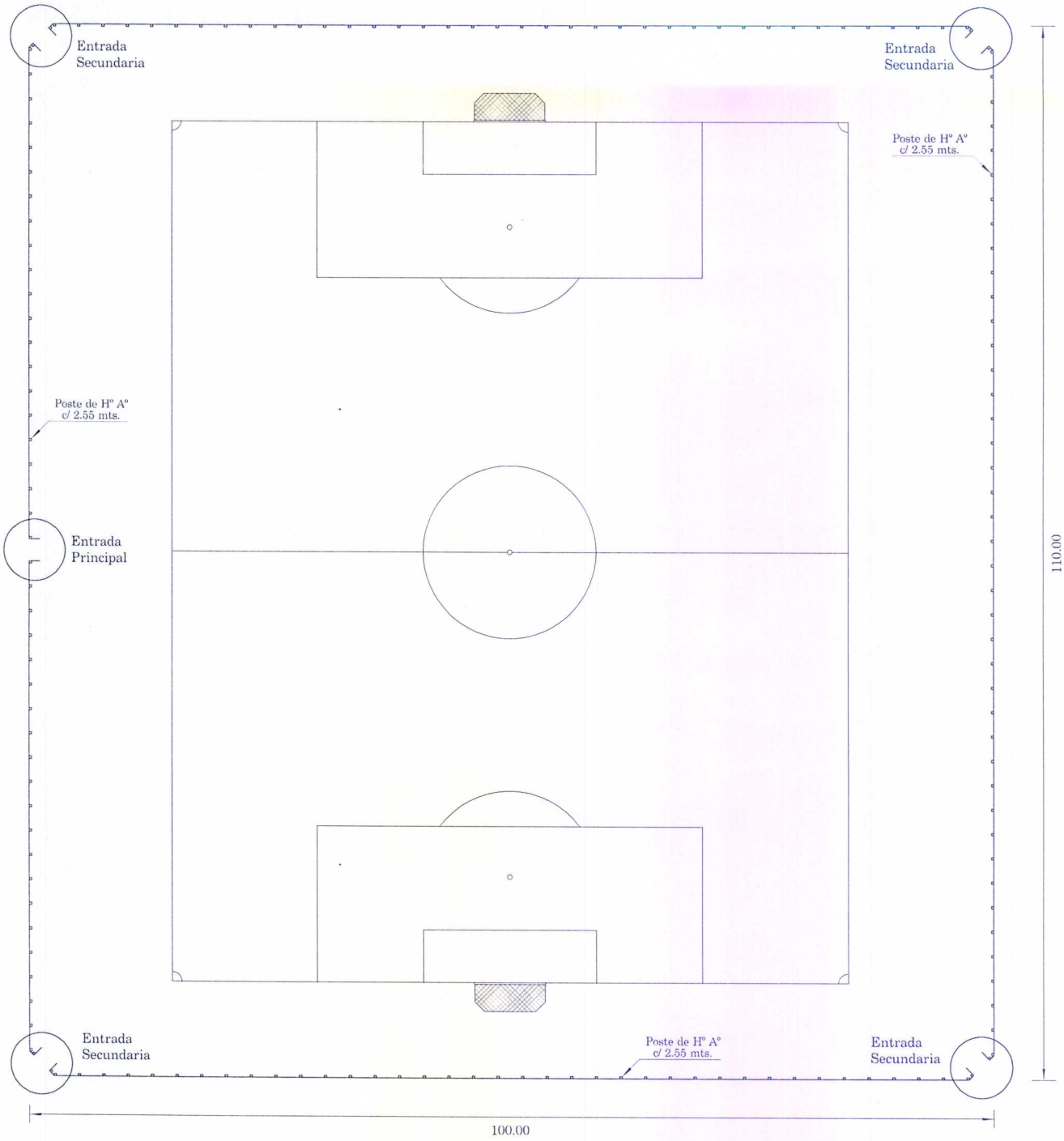

Estadio de Futbol

Obra: Cancha de Futbol **Área a Construir:** 6.300 m²
Escala: 1/500 **Municipio:** Guayaibi **Departamento:** San Pedro

LABRI CONSTRUCTORA
RUC: 1471216-4

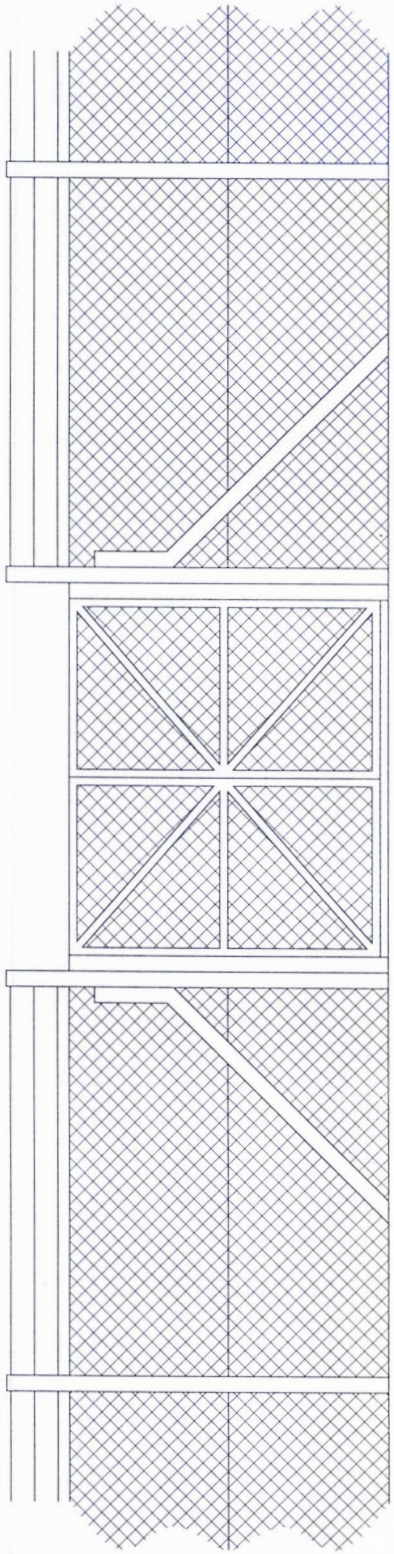

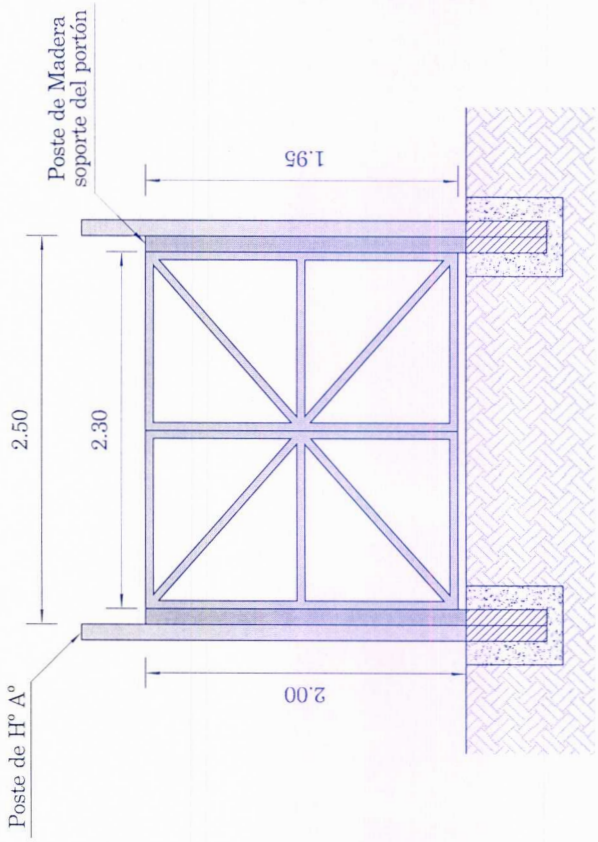

Entrada Principal

Estadio de Futbol

Obra: Cancha de Futbol **Área a Construir:** 6.300 m²
Escala: 1/500 **Municipio:** Guayaibi **Departamento:** San Pedro

LABRI CONSTRUCTORA
RUC: 1471216-4

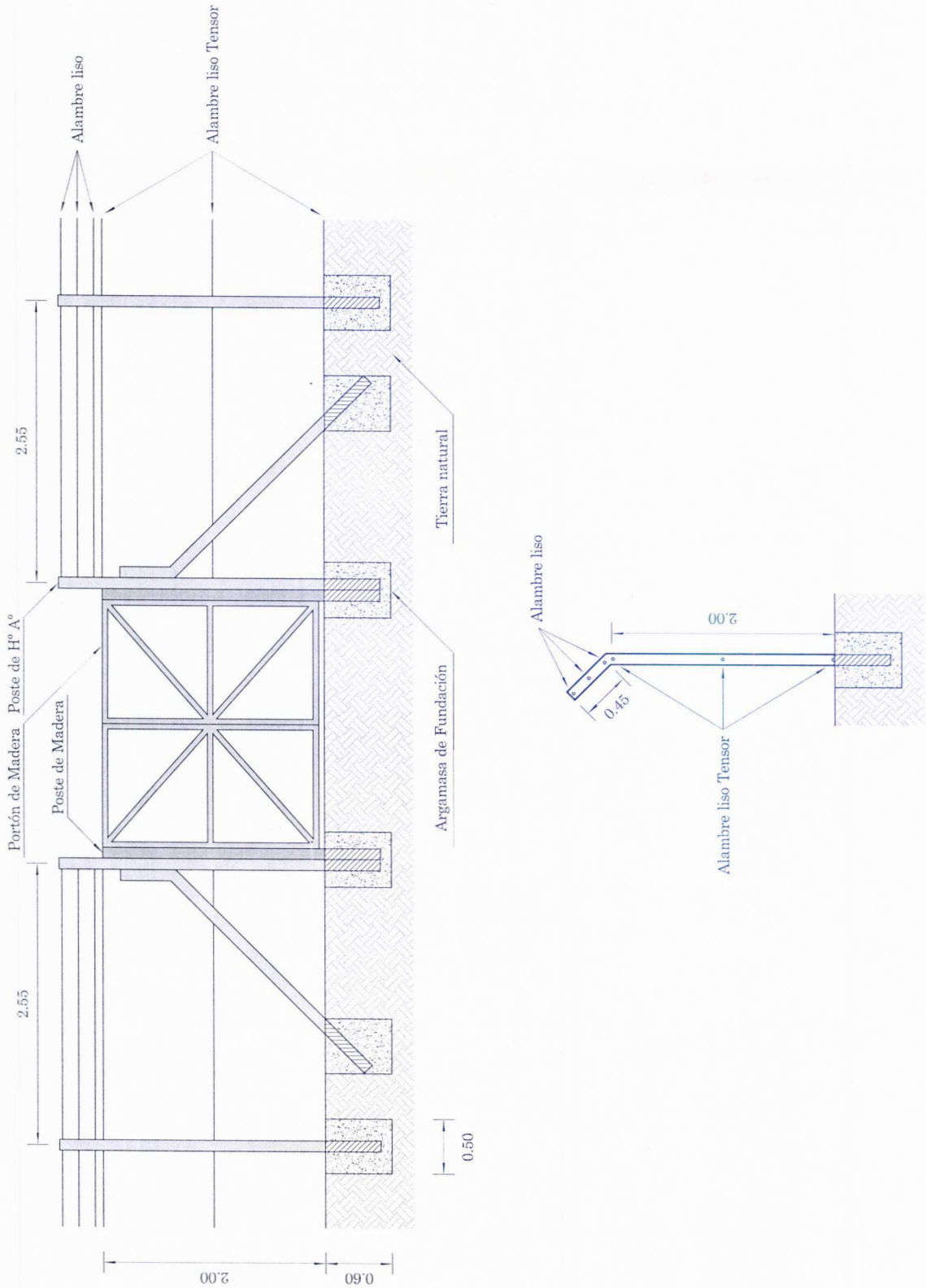

Entrada Principal

Estadio de Futbol

Obra: Cancha de Futbol **Área a Construir:** 6.300 m²
Escala: 1/500 **Municipio:** Guayaibi **Departamento:** San Pedro

LABRI CONSTRUCTORA
RUC: 1471216-4

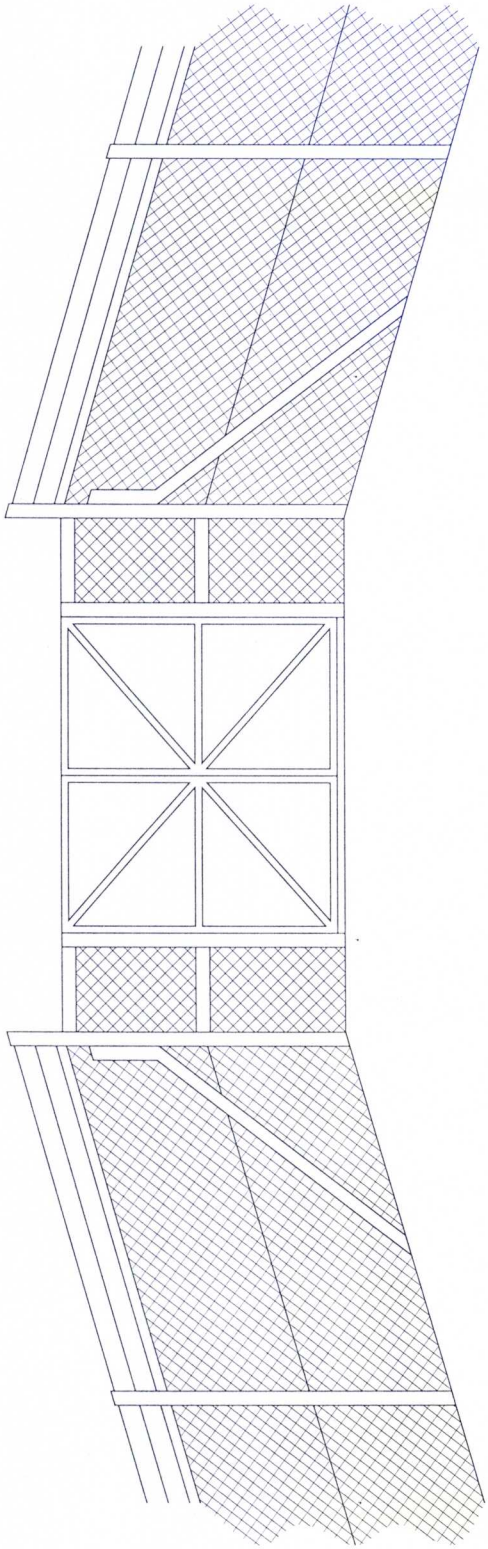

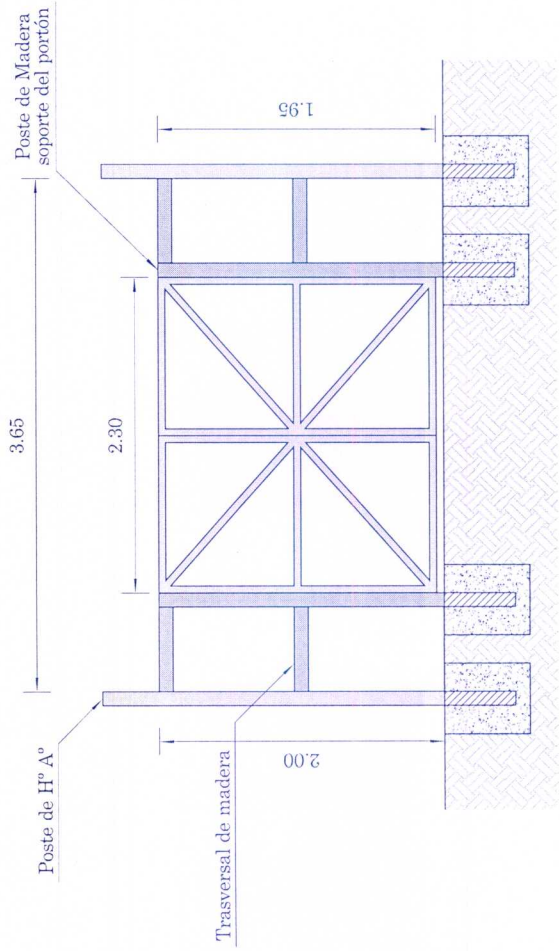

Entrada Secundaria

Estadio de Futbol

Obra: Cancha de Futbol **Área a Construir:** 6.300 m²
Escala: 1/500 **Municipio:** Guayaibi **Departamento:** San Pedro

LABRI CONSTRUCTORA
RUC: 1471216-4

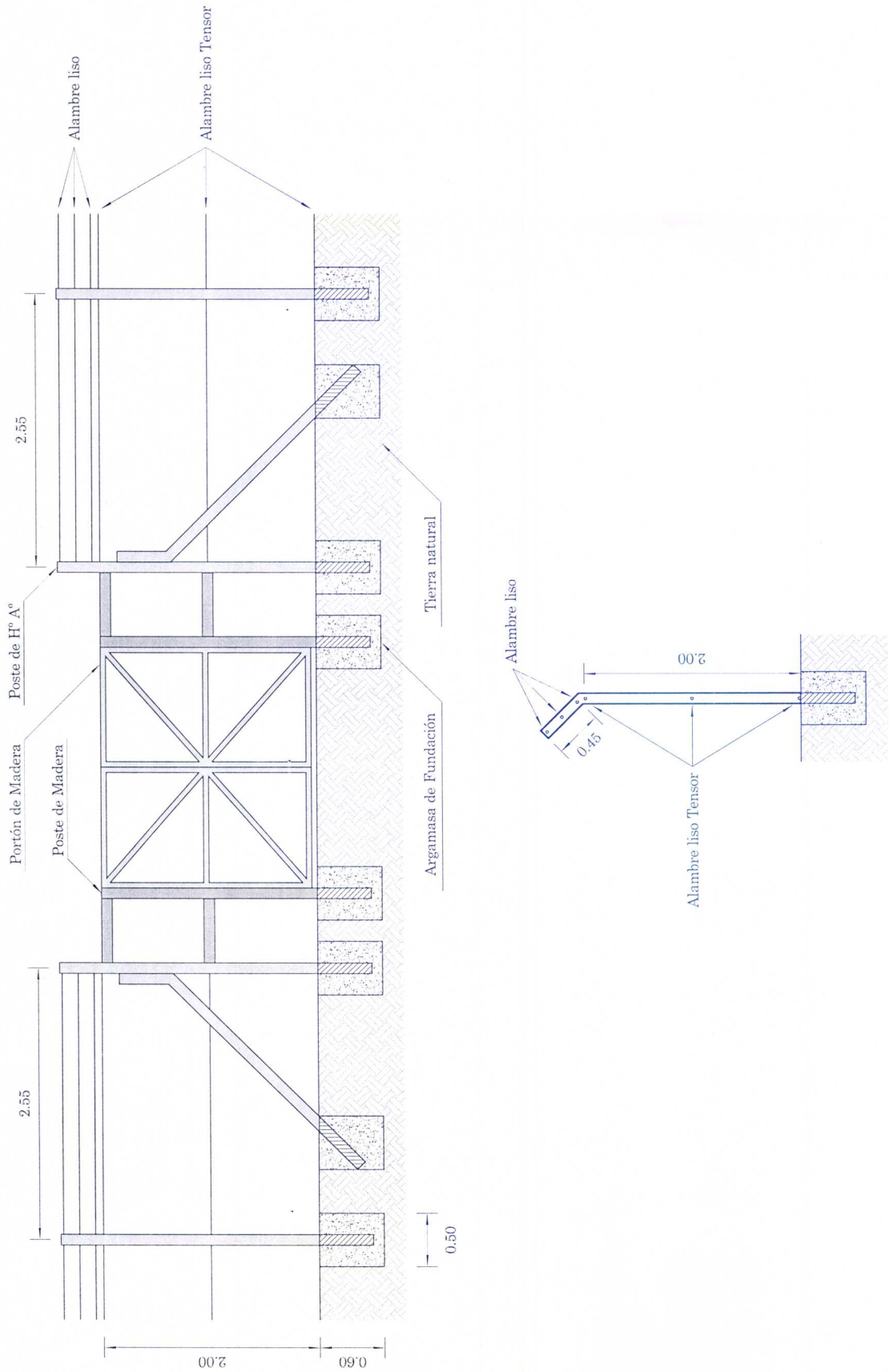

Entrada Secundaria

Estadio de Futbol

Obra: Cancha de Futbol **Área a Construir:** 6.300 m²
Escala: 1/500 **Municipio:** Guayaibi **Departamento:** San Pedro

LABRI CONSTRUCTORA
RUC: 1471216-4