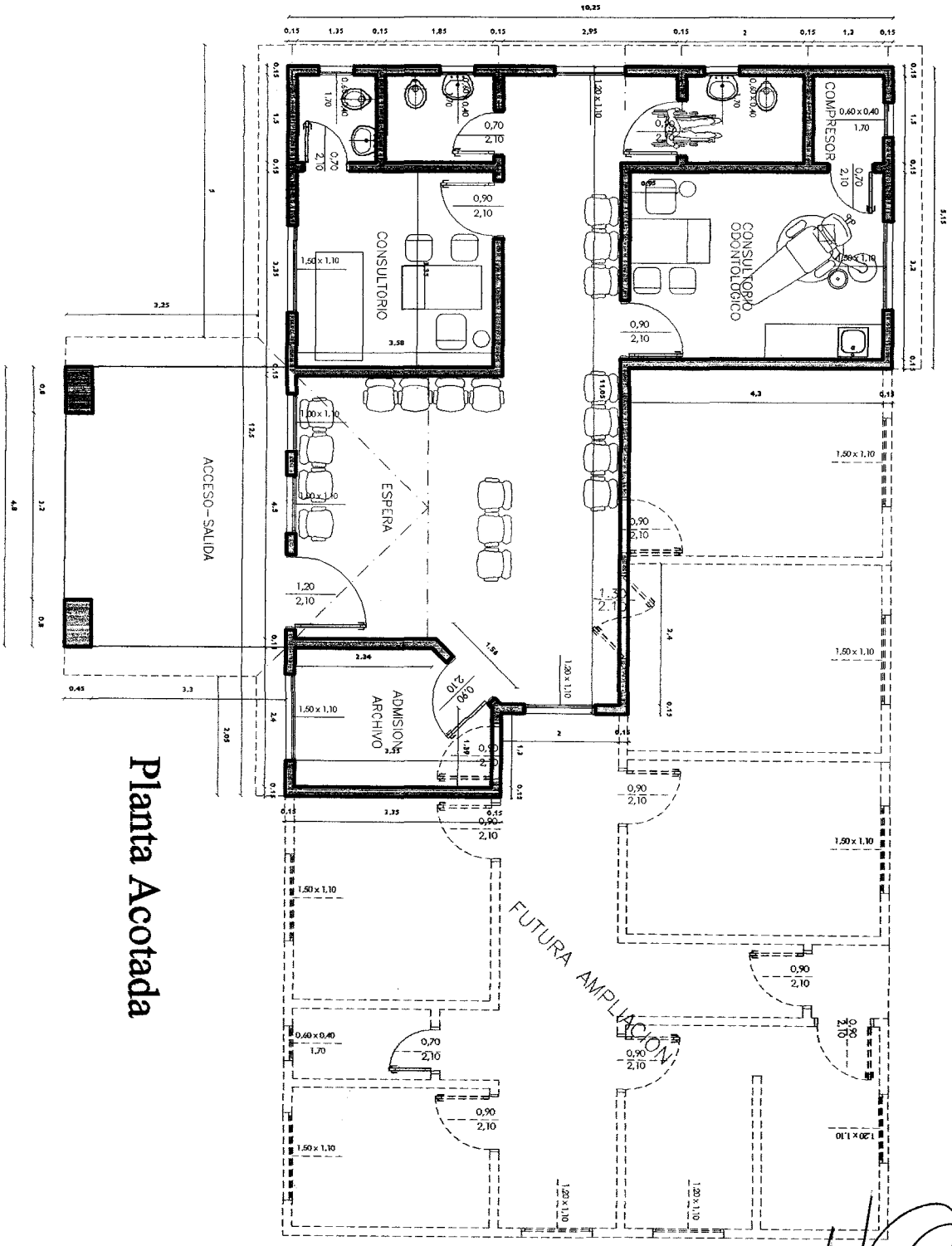

Planta Acotada

MUNICIPALIDAD DE CAPIATA

DIRECCION DE INFRAESTRUCTURA PUBLICA Y SERVICIOS	Director General :		Escala:	Lamina N°
	Arq. Manolo A. Duarte	ARQUITECTURA		1
	Asistencia Técnica	Proyecto y Digitalización:	Fecha:	

MUNICIPALIDAD DE CAPIATA · INFRAESTRUCTURA PUBLICA Y SERVICIOS

ARQ. MANOLO A. DUARTE
Director Infraestructura Pública y Servicios
Municipalidad de Capiatá

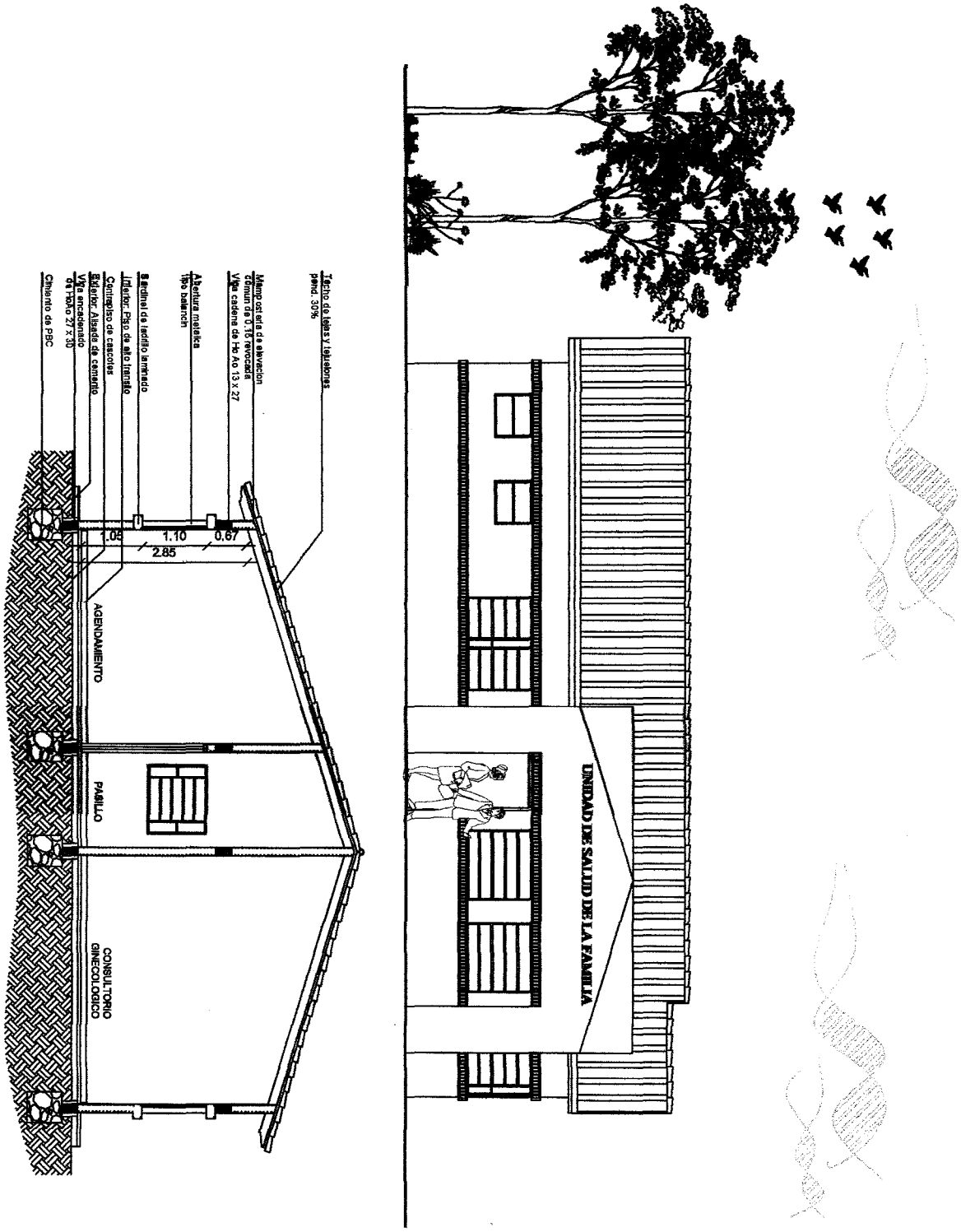

MUNICIPALIDAD DE CAPIATA
INFRAESTRUCTURA PUBLICA Y SERVICIOS

ARQ. MANOLO A. DUARTE
Director Infraestructura Pública y Servicios
Municipalidad de Capiata

MUNICIPALIDAD DE CAPIATA			Escala:	Lamina N°
DIRECCION DE INFRAESTRUCTURA PUBLICA Y SERVICIOS	Director General :	FACHADA-CORTE	2	
	Arq. Manolo A. Duarte			
	Asistencia Técnica	Proyecto y Digitalización:	Fecha:	

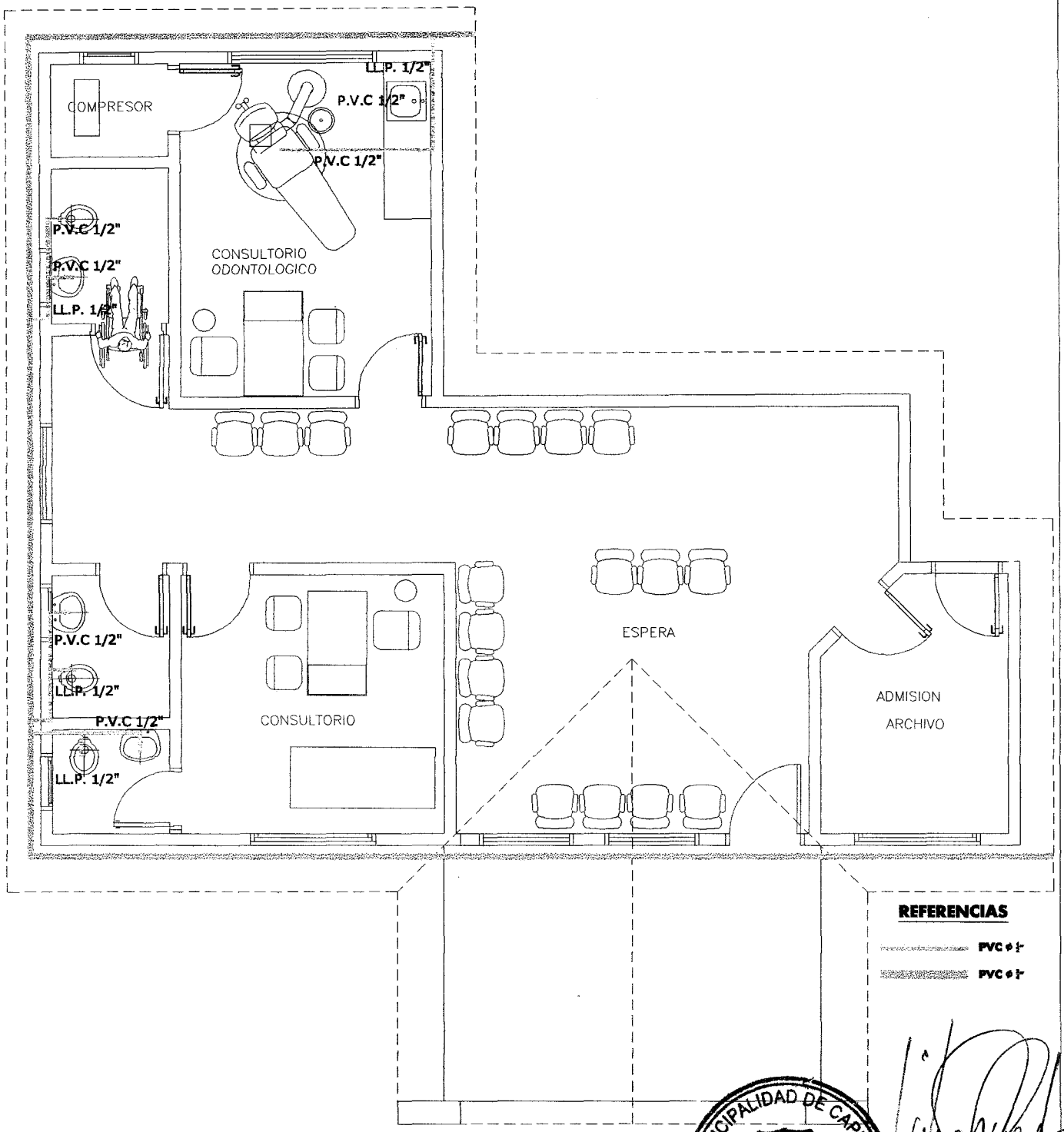

MUNICIPALIDAD DE CAPIATA · INFRAESTRUCTURA PUBLICA Y SERVICIOS

ARQ. MANOLO A. DUARTE
Director Infraestructura Pública y Servicios
Municipalidad de Capiatá

Instalación de agua corriente

MUNICIPALIDAD DE CAPIATA			Escala:	Lamina N°
DIRECCION DE INFRAESTRUCTURA PUBLICA Y SERVICIOS	Director General : Arq. Manolo A. Duarte	AGUA CORRIENTES		3
	Asistencia Técnica Edgar A. Giménez	Proyecto y Digitalización:	Fecha: 2011	

2011 PARAGUAY BICENTENARIO

Instalación de agua corriente

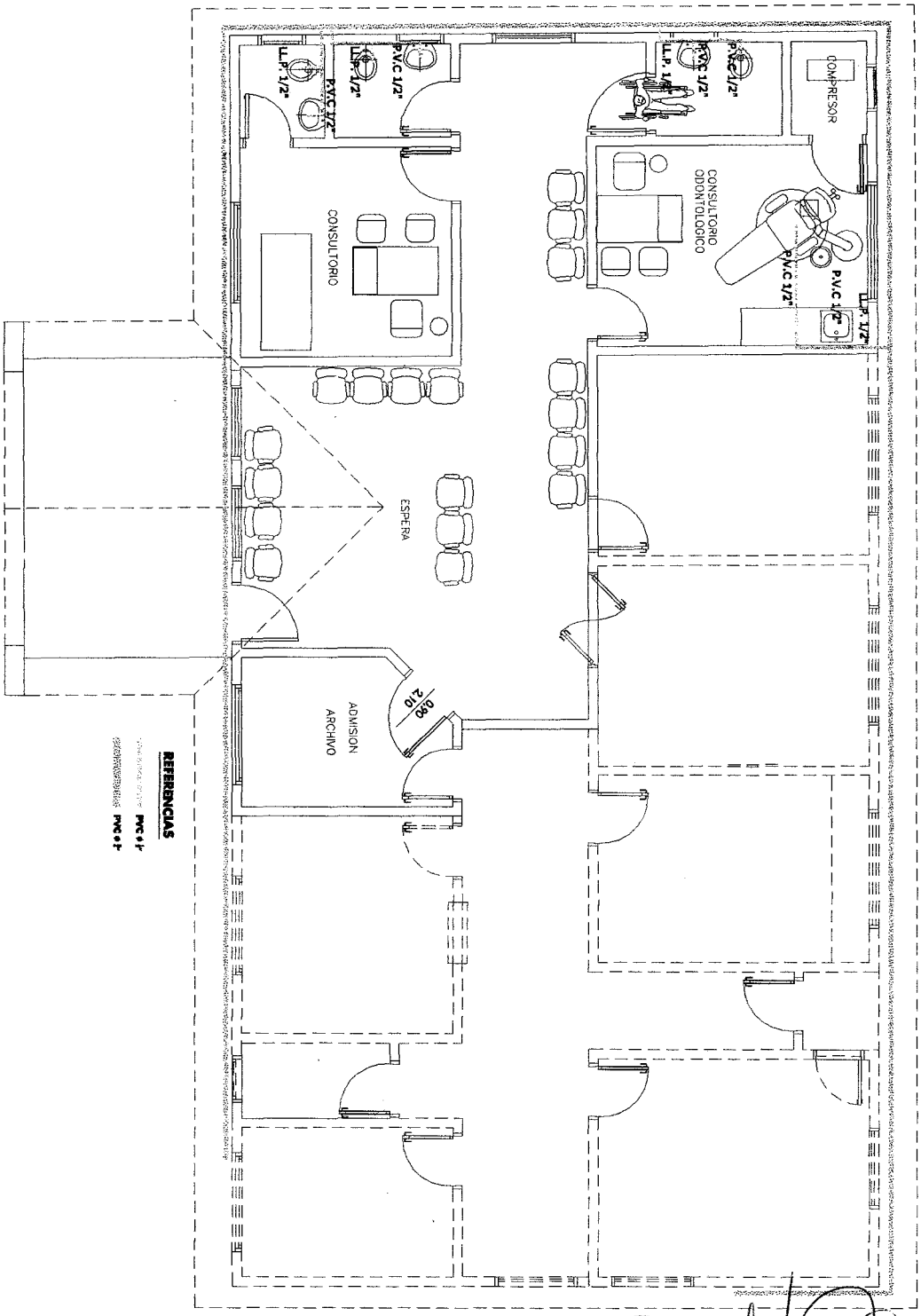

MUNICIPALIDAD DE CAPIATA
INFRAESTRUCTURA PUBLICA Y SERVICIOS

ARQ. MANOLO A. DUARTE
Director Infraestructura Pública y Servicios
Municipalidad de Capiatá

MUNICIPALIDAD DE CAPIATA			Escala:	Lamina N°
DIRECCION DE INFRAESTRUCTURA PUBLICA Y SERVICIOS	Director General :	AGUA CORRIENTES	3	2·0 PARAGUAY BICENTENARIO
	Arq. Manolo A. Duarte			
	Asistencia Técnica	Proyecto y Digitalización:	Fecha:	
	Edgar A. Giménez		2011	

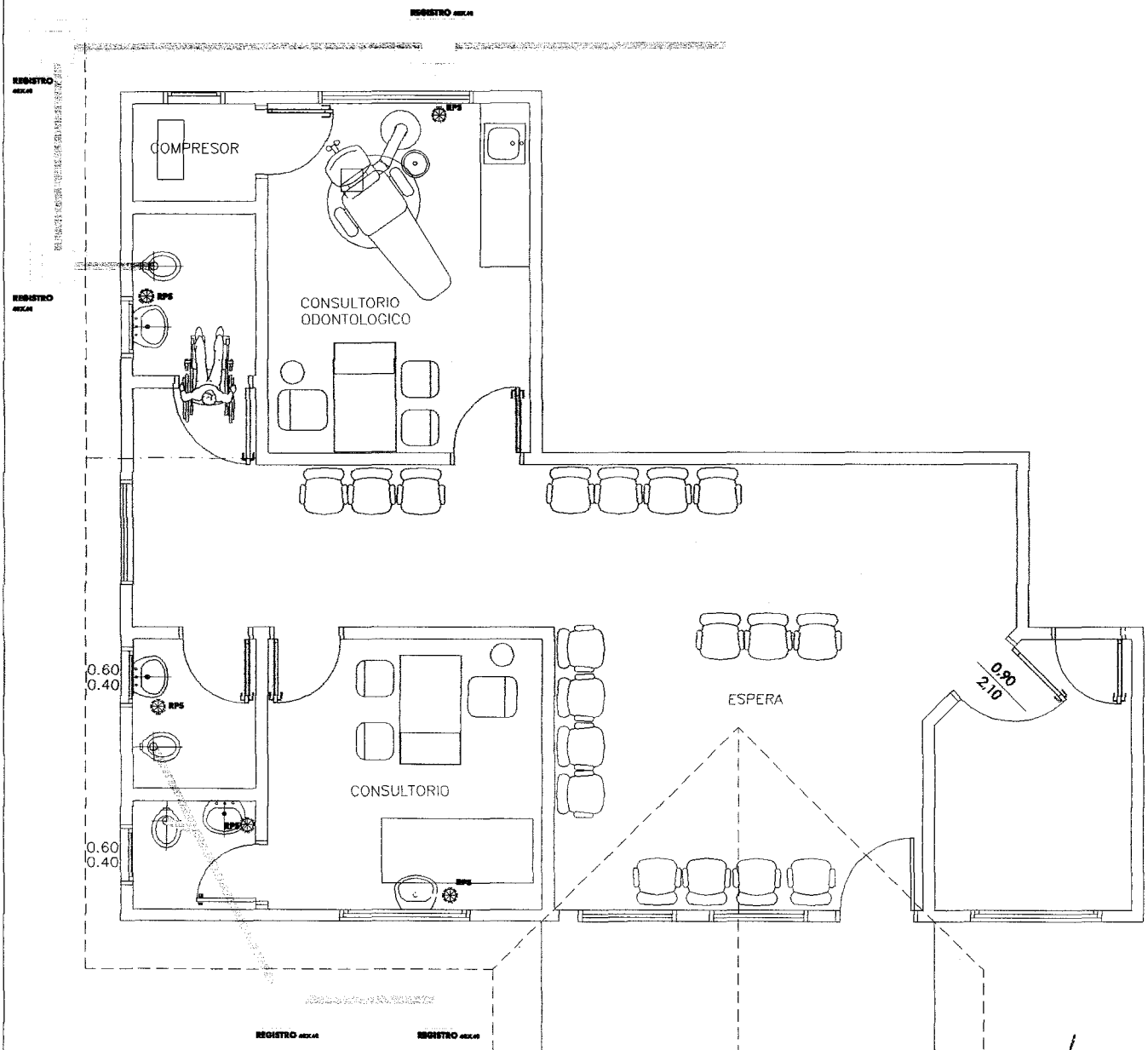

REFERENCIAS

PVC ϕ 50 MM

PVC ϕ 75 MM

PVC ϕ 100 MM

PVC ϕ 50 MM Vent

MUNICIPALIDAD DE CAPIATA · INFRAESTRUCTURA PUBLICA Y SERVICIOS

ABO. MANOLO A. DUARTE
Director Infraestructura Pública y Servicios
Municipalidad de Capiatá

Instalación de desague cloacal

MUNICIPALIDAD DE CAPIATA			Escala:	Lamina N°
DIRECCION DE INFRAESTRUCTURA PUBLICA Y SERVICIOS	Director General :	DESAGUE CLOACAL		4
	Arq. Manolo A. Duarte			
	Asistencia Técnica	Proyecto y Digitalización:	Fecha:	
	Edgar A. Giménez		2011	

200 PARAGUAY BICENTENARIO

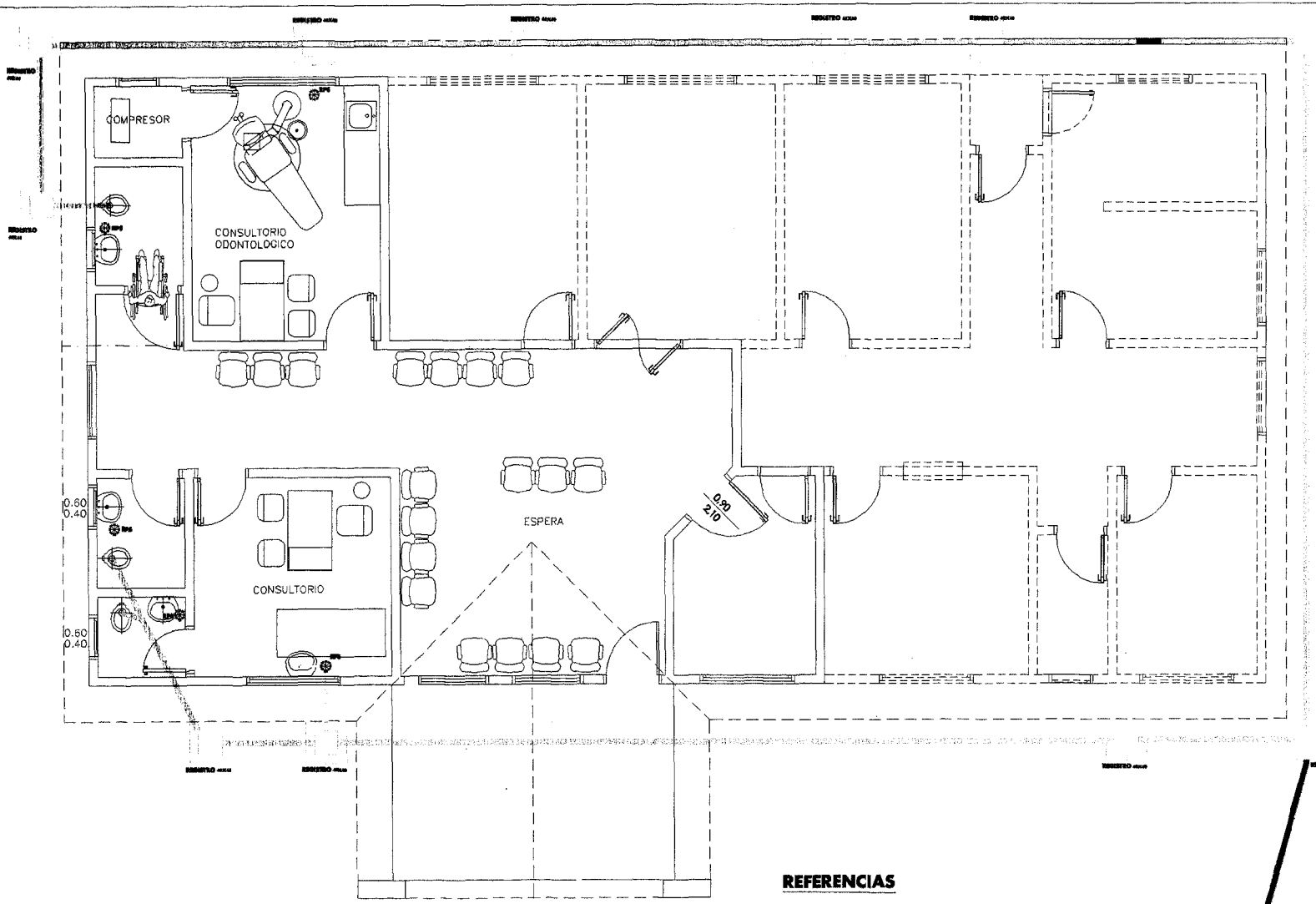

REFERENCIAS

PVC ϕ 50 MM

PVC ϕ 75 MM

PVC ϕ 100 MM

PVC ϕ 50 MM Vent

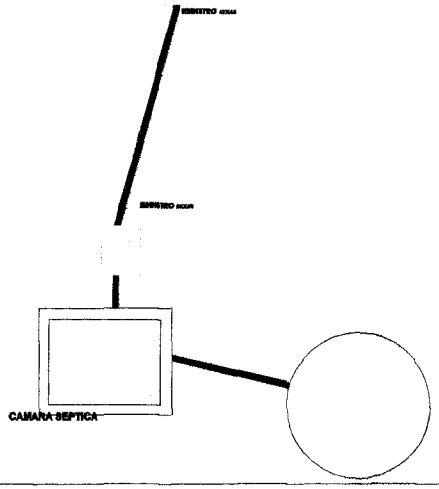

Instalación de desague cloacal

MUNICIPALIDAD DE CAPIATA

DIRECCION DE INFRAESTRUCTURA PUBLICA Y SERVICIOS

Director General: Arq. Manolo A. Duarte

Asistencia Técnica: Edgar A. Giménez

DESAGUE CLOACAL

Proyecto y Digitalización:

Escala:

Lamina N° 4

Fecha: 2011

2.0 PARAGUAY BICENTENARIO

ARQ. MANOLO A. DUARTE
Director Infraestructura Pública y Servicios
Municipalidad de Capiatá

MUNICIPALIDAD DE CAPIATA · SOLICITADO · INFRAESTRUCTURA PUBLICA Y SERVICIOS

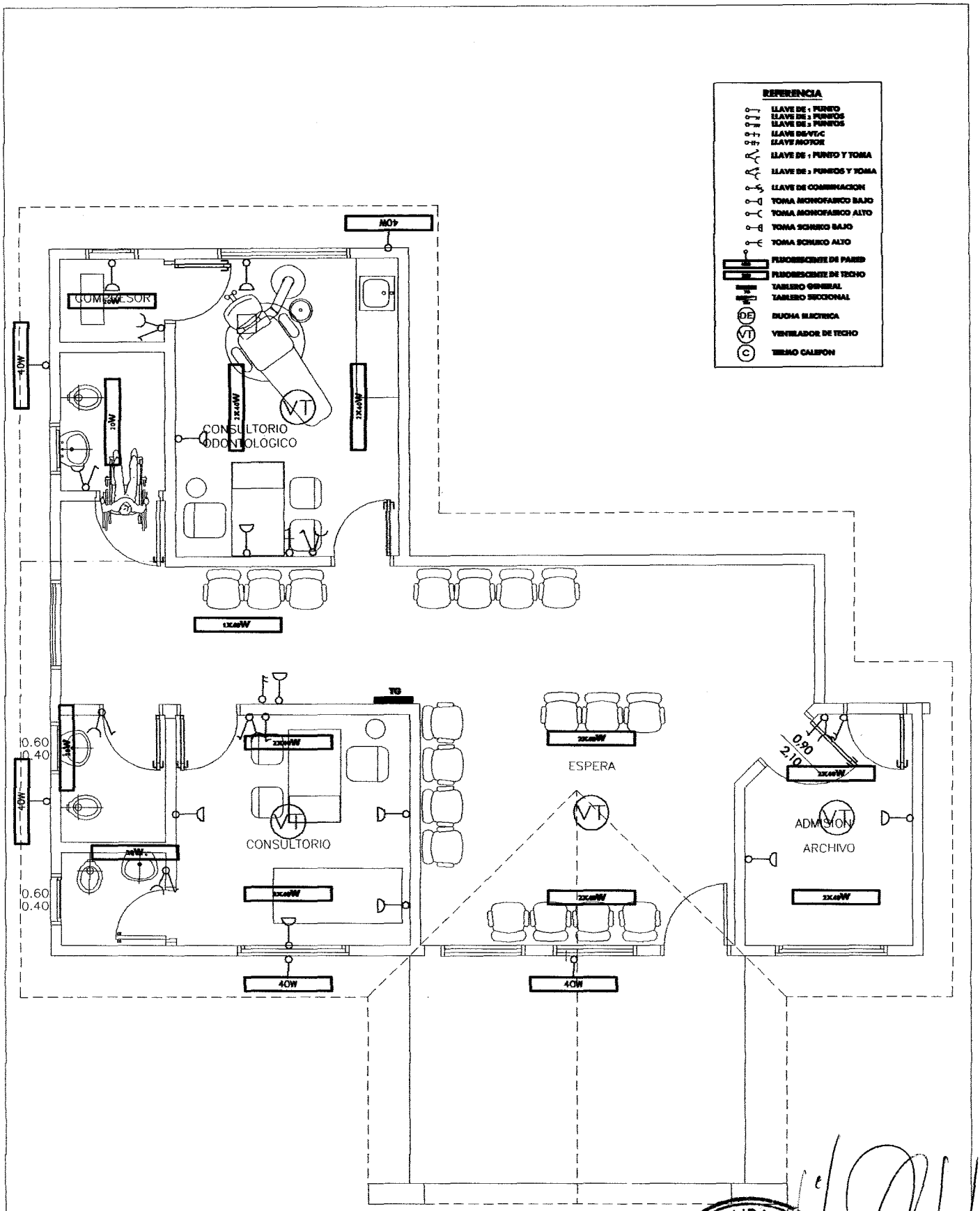

Instalación eléctrica

ARQ. MANOLO A. DUARTE
Dirección Infraestructura Pública y Servicios
Municipalidad de Capiata

MUNICIPALIDAD DE CAPIATA			Lámina:	Lamina N°
DIRECCION DE INFRAESTRUCTURA PUBLICA Y SERVICIOS	Director General :			
	Arq. Manolo A. Duarte	ELECTRICO	5	
	Asistencia Técnica	Proyecto y Digitalización:	Fecha:	
	Edgar A. Giménez		2011	

200 PARAGUAY BICENTENARIO

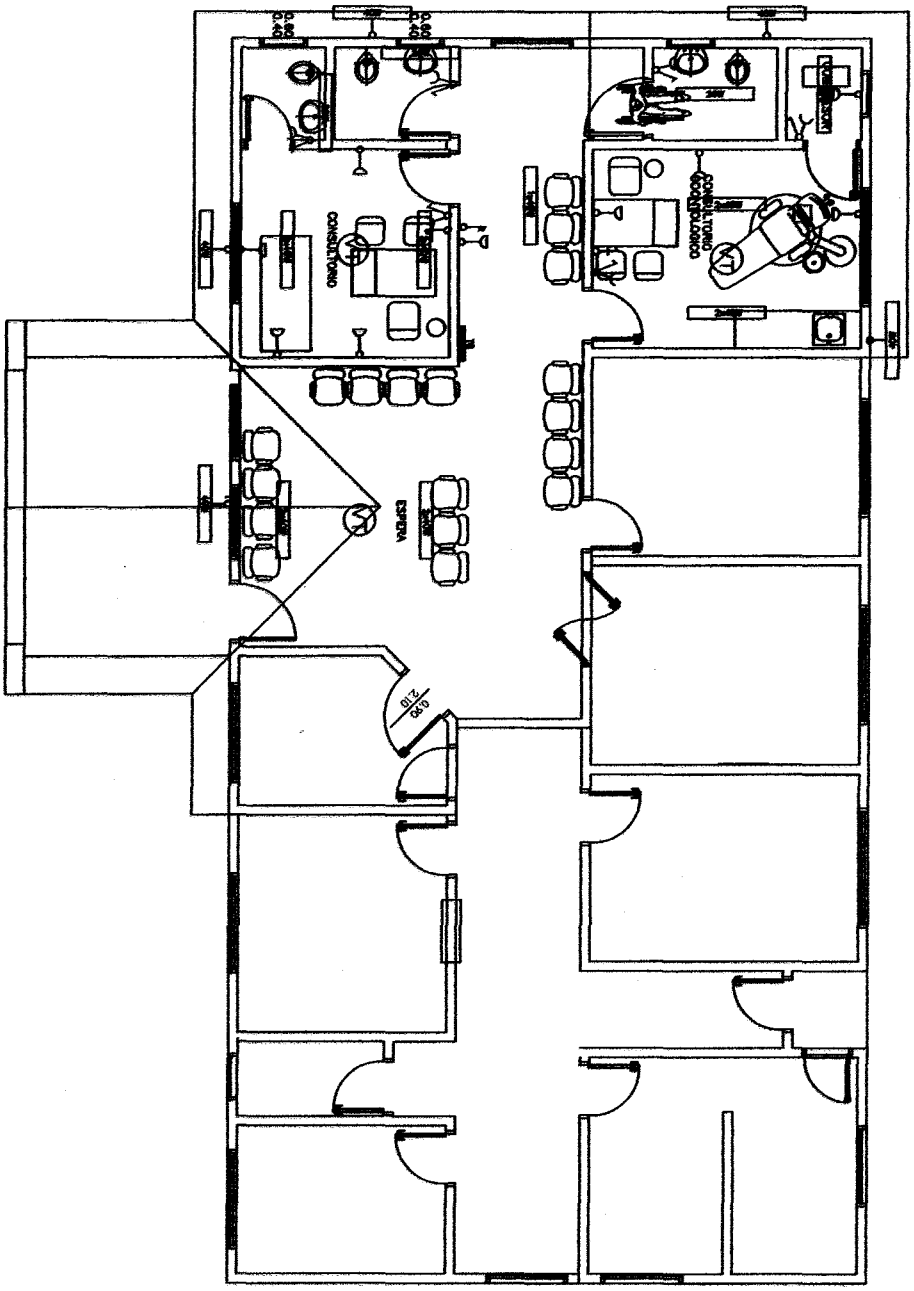

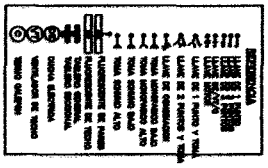

MUNICIPALIDAD DE CAPIATA · INFRAESTRUCTURA PUBLICA Y SERVICIOS

ARQ. MANOLO A. DUARTE
Director Infraestructura Pública y Servicios
Municipalidad de Capiatá

MUNICIPALIDAD DE CAPIATA				Escala:	Lamina N°
DIRECCION DE INFRAESTRUCTURA PUBLICA Y SERVICIOS	Director General : Arq. Manolo A. Duarte	ELECTRICO		5	200 PARAGUAY BICENTENARIO
	Asistencia Técnica Edgar A. Giménez	Proyecto y Digitalización:		Fecha: 2011	

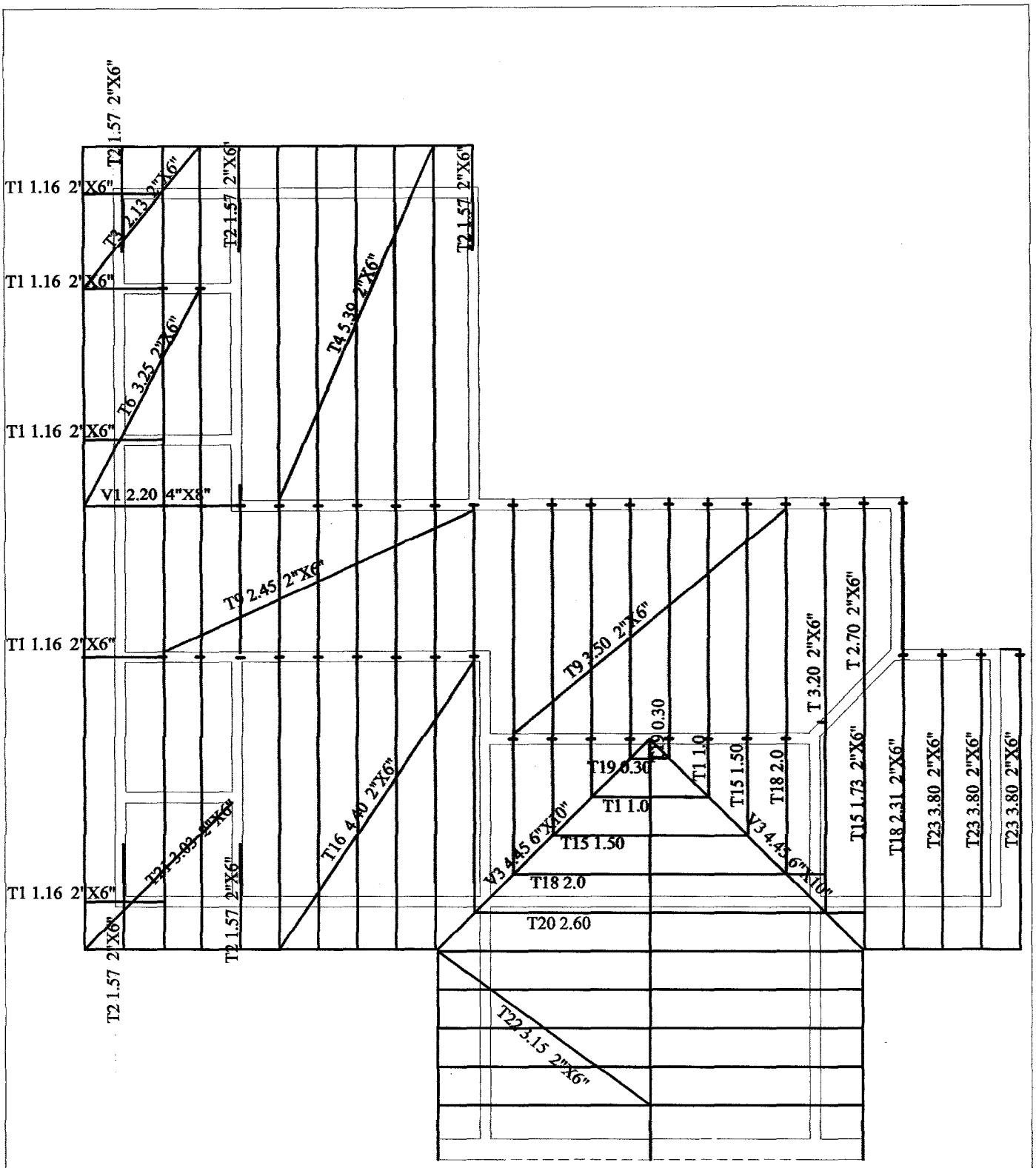

Estructura de techo

MUNICIPALIDAD DE CAPIATA

ARQ. MANOLO A. DUARTE
Dpto. Infraestructura Pública y Servicios
Municipalidad de Capiatá

DIRECCION DE INFRAESTRUCTURA PUBLICA Y SERVICIOS	Director General : Arq. Manolo A. Duarte	MADERAMEN	6	200 PARAGUAY BICENTENARIO
	Asistencia Técnica Edgar A. Giménez	Proyecto y Digitalización:	Fecha: 2011	

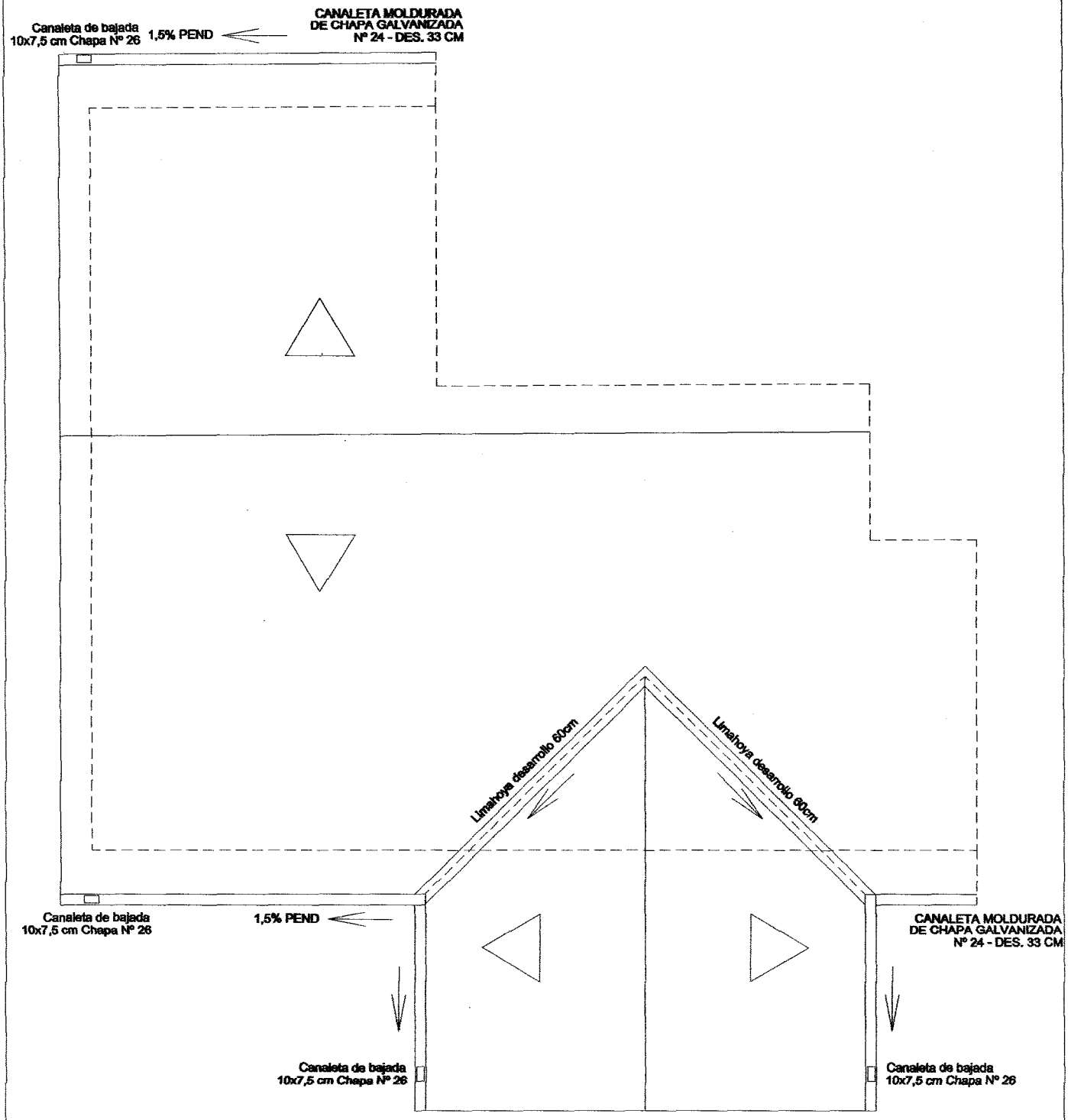

Desague Pluvial

MUNICIPALIDAD DE CAPIATA · INFRAESTRUCTURA PUBLICA Y SERVICIOS

ARQ. MANOLO A. DUARTE
Director Infraestructura Pública y Servicios
Municipalidad de Capiata

MUNICIPALIDAD DE CAPIATA			Escala:	Lámina Nº
DIRECCION DE INFRAESTRUCTURA PUBLICA Y SERVICIOS	Director General :		7	
	Arq. Manolo A. Duarte	MADERAMEN		
	Asistencia Técnica	Proyecto y Digitalización:	Fecha:	
	Edgar A. Giménez		2011	

2·0 PARAGUAY BICENTENARIO