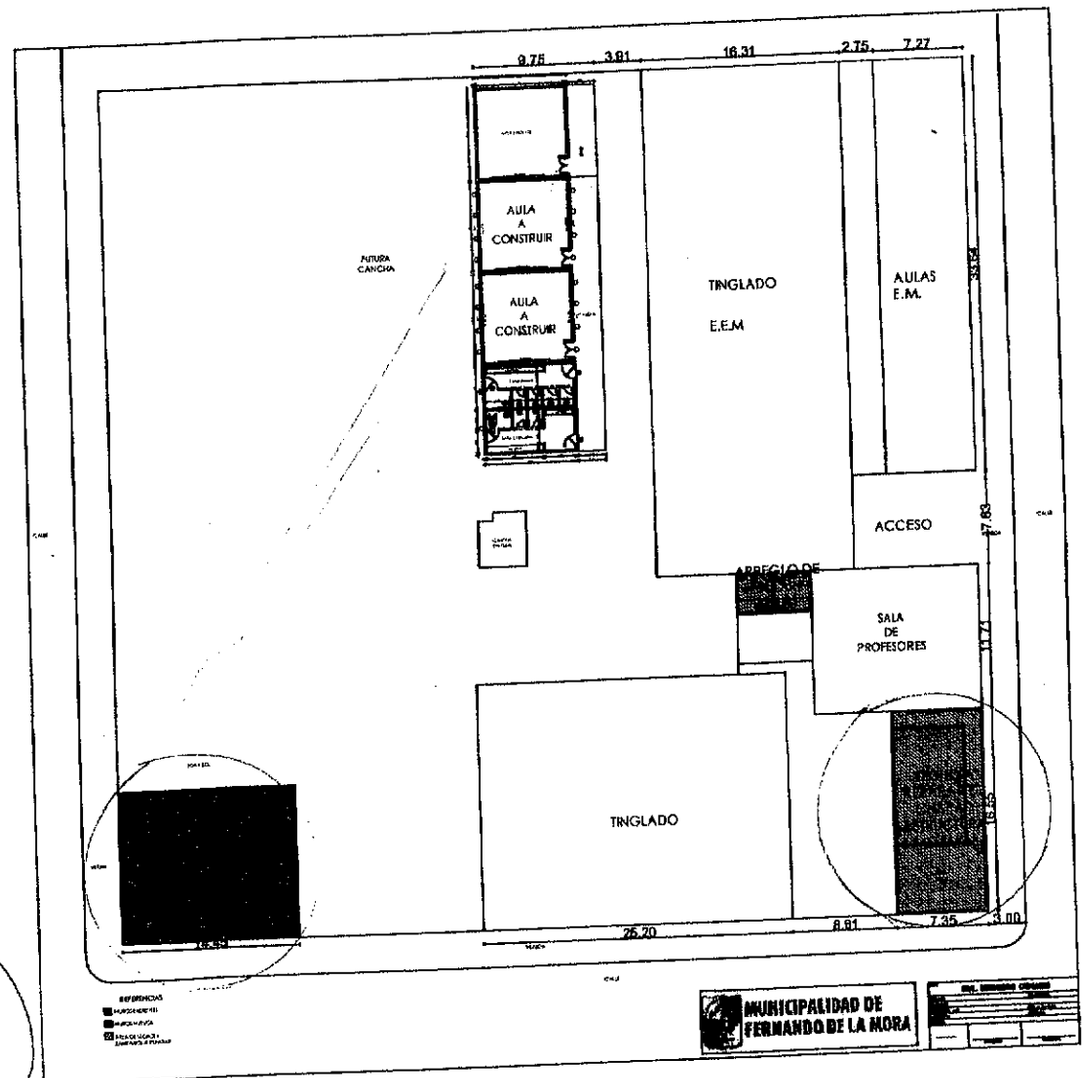

010090

MUNICIPALIDAD DE FERNANDO DE LA MORA
Dirección de Obras y Desarrollo Urbano
Paraguay

Arq. Hugo Villamayor Aguilera
Director de Obra y Desarrollo Urbano

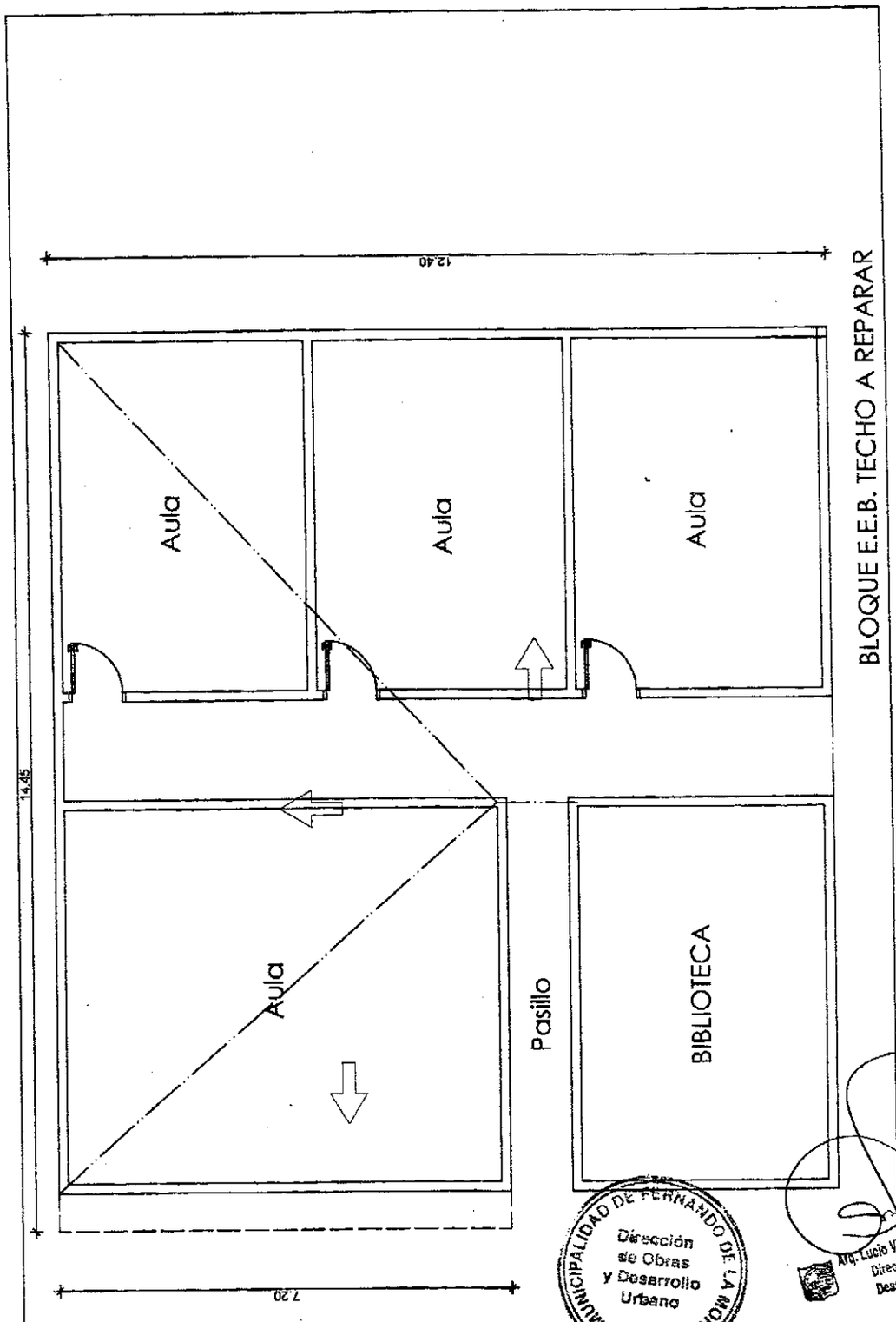

MINISTERIO DE EDUCACIÓN Y CULTURA DIRECCIÓN DE INFRAESTRUCTURA		7
REPARACIÓN DE TECHOS DE AULA	PLANTA DE TECHO	ESC. 1/75

000091

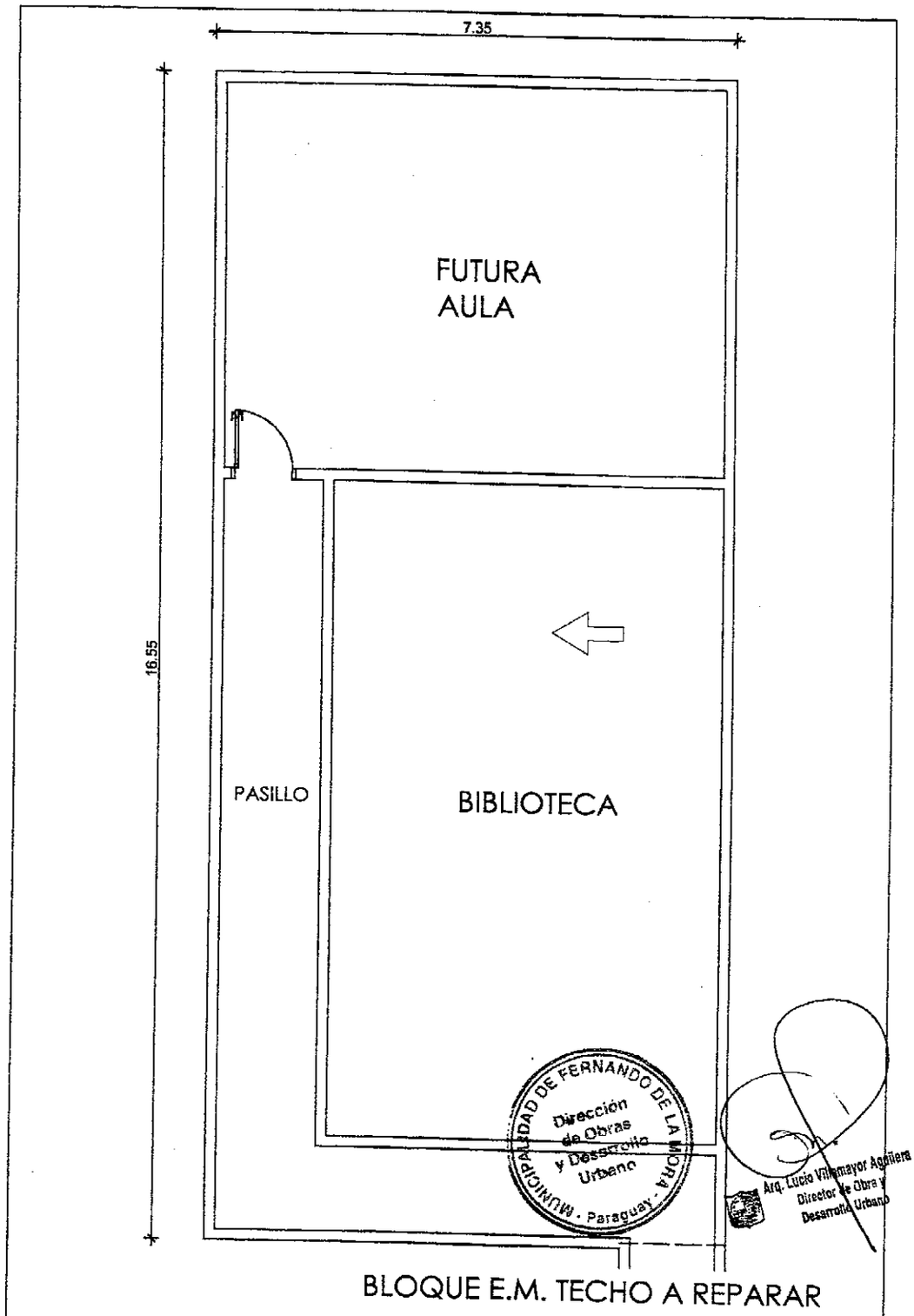

MINISTERIO DE EDUCACIÓN Y CULTURA DIRECCIÓN DE INFRAESTRUCTURA		8
REPARACIÓN DE TECHOS EN AULA Y BIBLIOTECA.	PLANTA DE TECHO	ESC. 1/75

000092

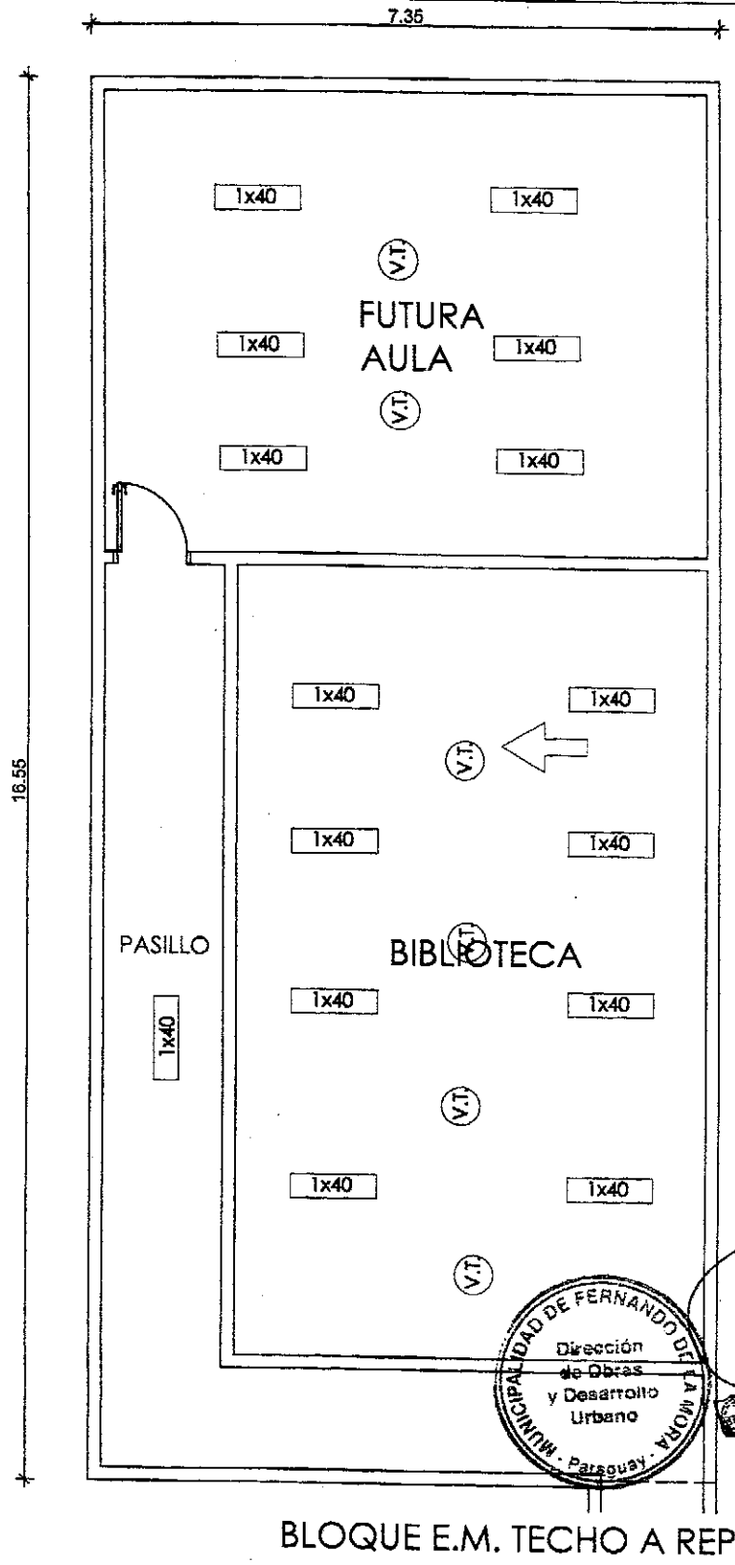

BLOQUE E.M. TECHO A REPARAR

MUNICIPALIDAD DE FERNANDO DE LA MORA - Paraguay - Dirección de Obras y Desarrollo Urbano

Ing. Lucio Villamayor Aguilera
Director de Obra y Desarrollo Urbano

MINISTERIO DE EDUCACIÓN Y CULTURA DIRECCIÓN DE INFRAESTRUCTURA		4
REPARACIÓN DE TECHOS EN AULA Y BIBLIOTECA.	PLANTA DE INST. ELECTRICA	ESC. 1/75

000093

MINISTERIO DE EDUCACIÓN Y CULTURA
DIRECCIÓN DE INFRAESTRUCTURA

REPARACIÓN DE TECHOS DE AULA	PLANTA DE ELECTRICA	5
		ESC. 1/75

000094