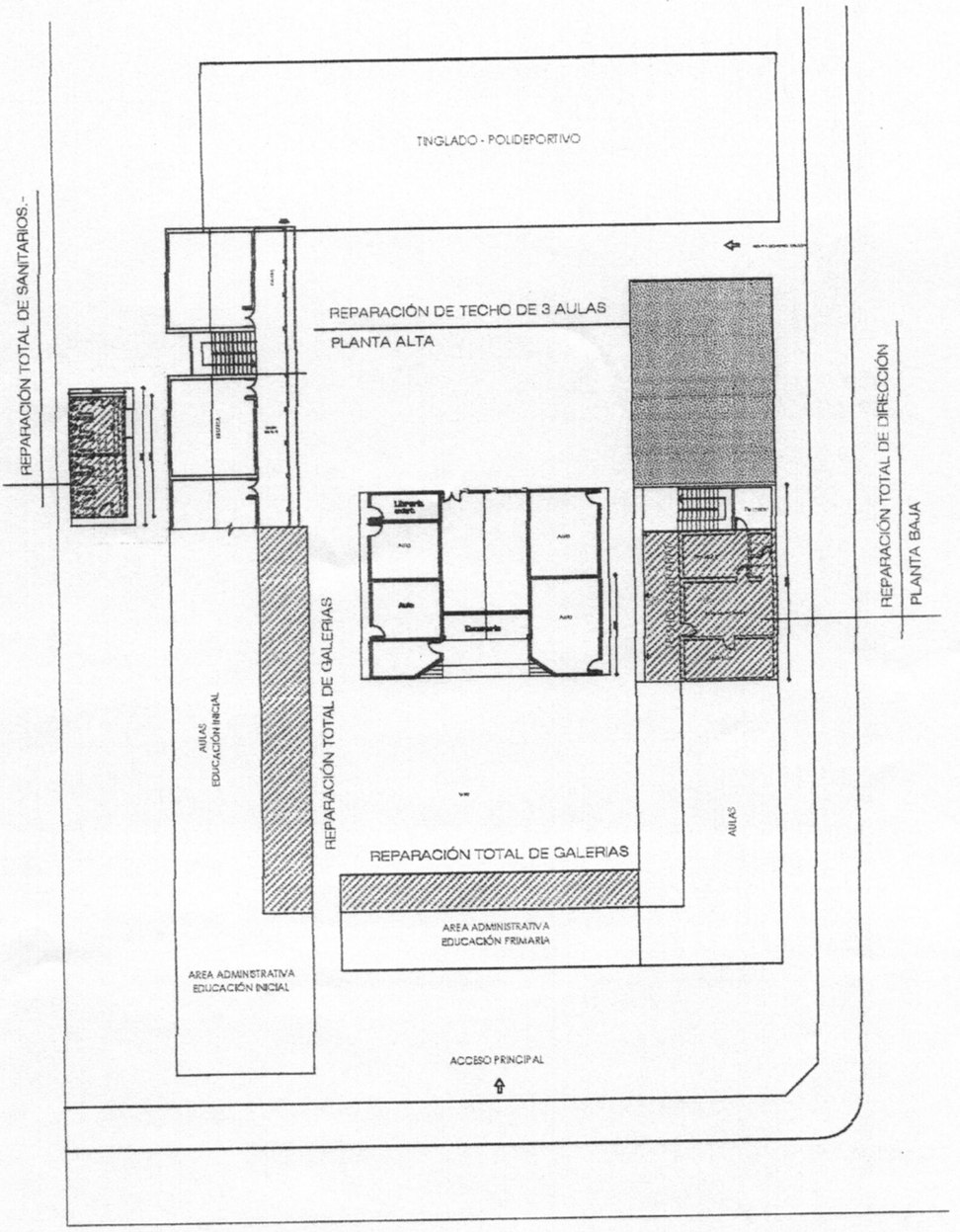

Arq. Julio C. Sánchez
Pat. Prof N° 16 6[illegible]

MUNICIPALIDAD DE FERNANDO DE LA MORA

01

INSTITUCIÓN: Esc. Bás. N°144 Cmdte. Leo Nowak - DPTO. CENTRAL - FONACIDE 2017

PROYECTO: REPARACIÓN TOTAL DE 4 AULAS - REPARACIÓN DE GALERÍAS - REPARACIÓN DE SANITARIOS.-

PLANTA GENERAL DE CONJUNTO

ESC. 1/500

OCTUBRE 2017

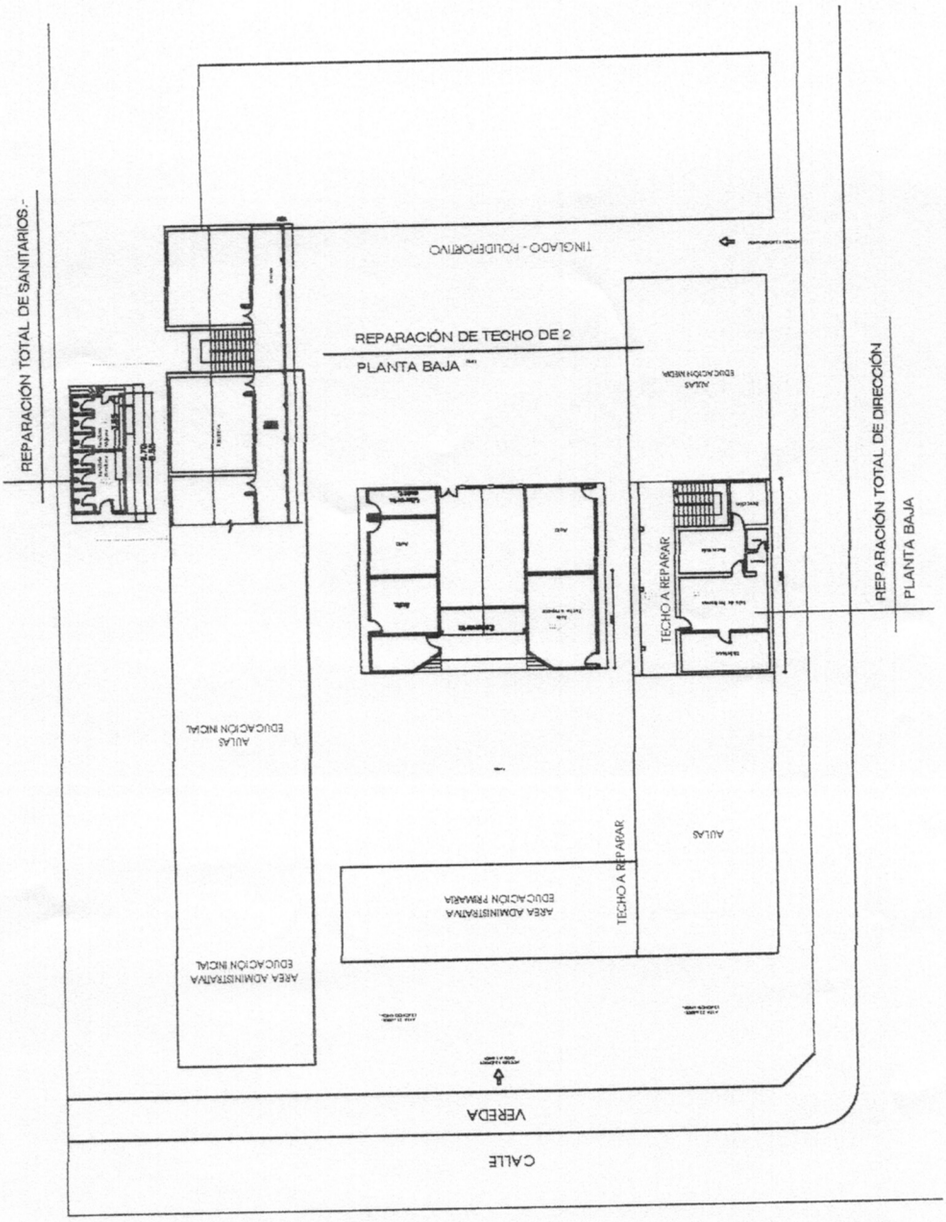

Municipalidad de la Ciudad de Fernando de la Mora
INTENDENTA

MUNICIPALIDAD DE FERNANDO DE LA MORA	01
INSTITUCIÓN: Esc. Bás. N°144 Cmdte. Leo Nowak - DPTO. CENTRAL - FONACIDE 2017	
PROYECTO: REPARACIÓN TOTAL DE 4 AULAS - REPARACIÓN DE GALERÍAS - REPARACIÓN DE SANITARIOS.- / PLANTA GENERAL DE CONJUNTO	ESC. 1/500

OCTUBRE 2017

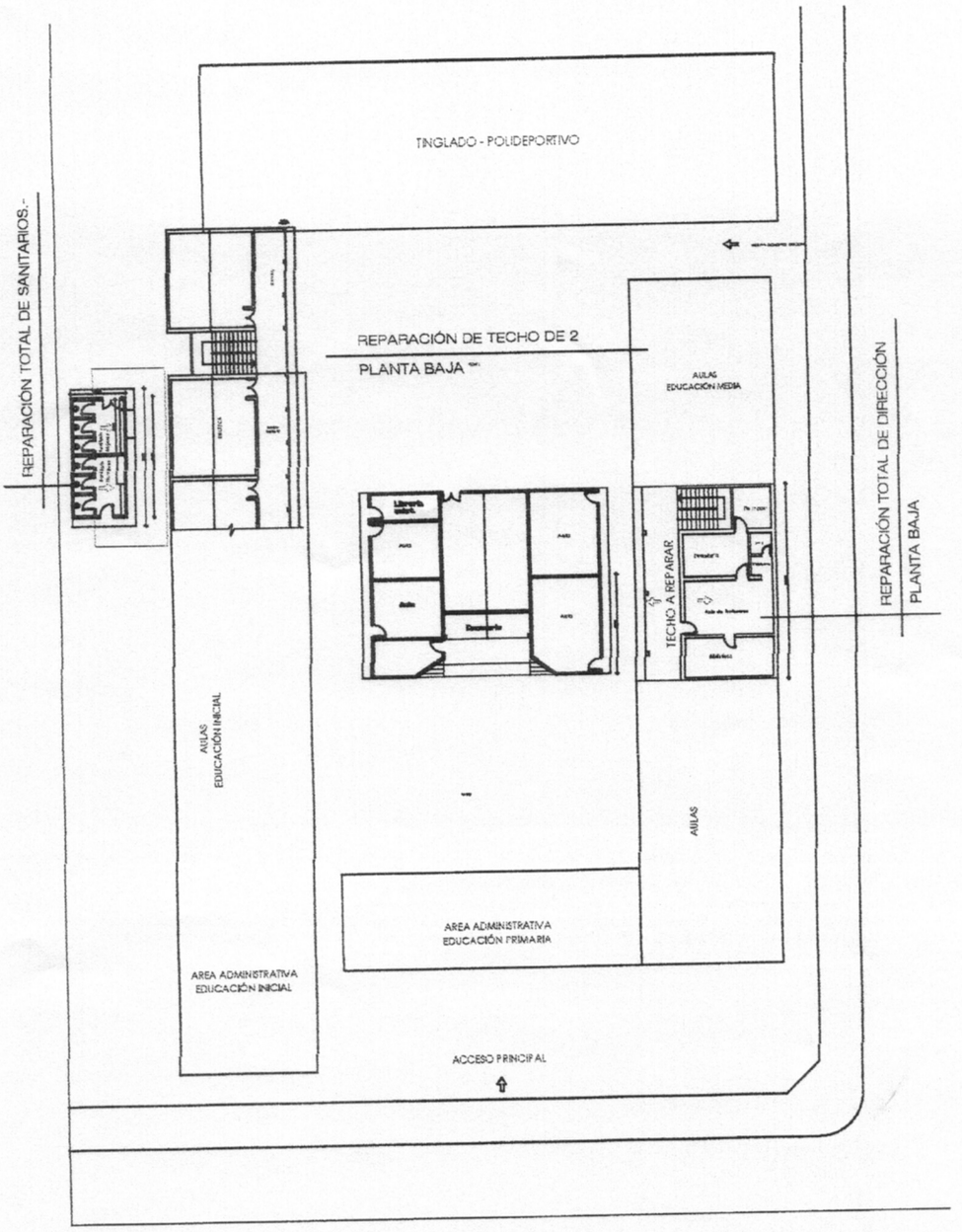

Arq. Julio C. Sánchez
Pat. Prof. N° 16.628

MUNICIPALIDAD DE FERNANDO DE LA MORA

01a

INSTITUCIÓN: Esc. Bás. N°144 Cmdte. Leo Nowak - DPTO. CENTRAL - FONACIDE 2017

PROYECTO: REPARACIÓN TOTAL DE 4 AULAS - REPARACIÓN DE GALERÍAS - REPARACIÓN DE SANITARIOS.-

PLANTA GENERAL DE CONJUNTO

ESC. 1/500

OCTUBRE 2017

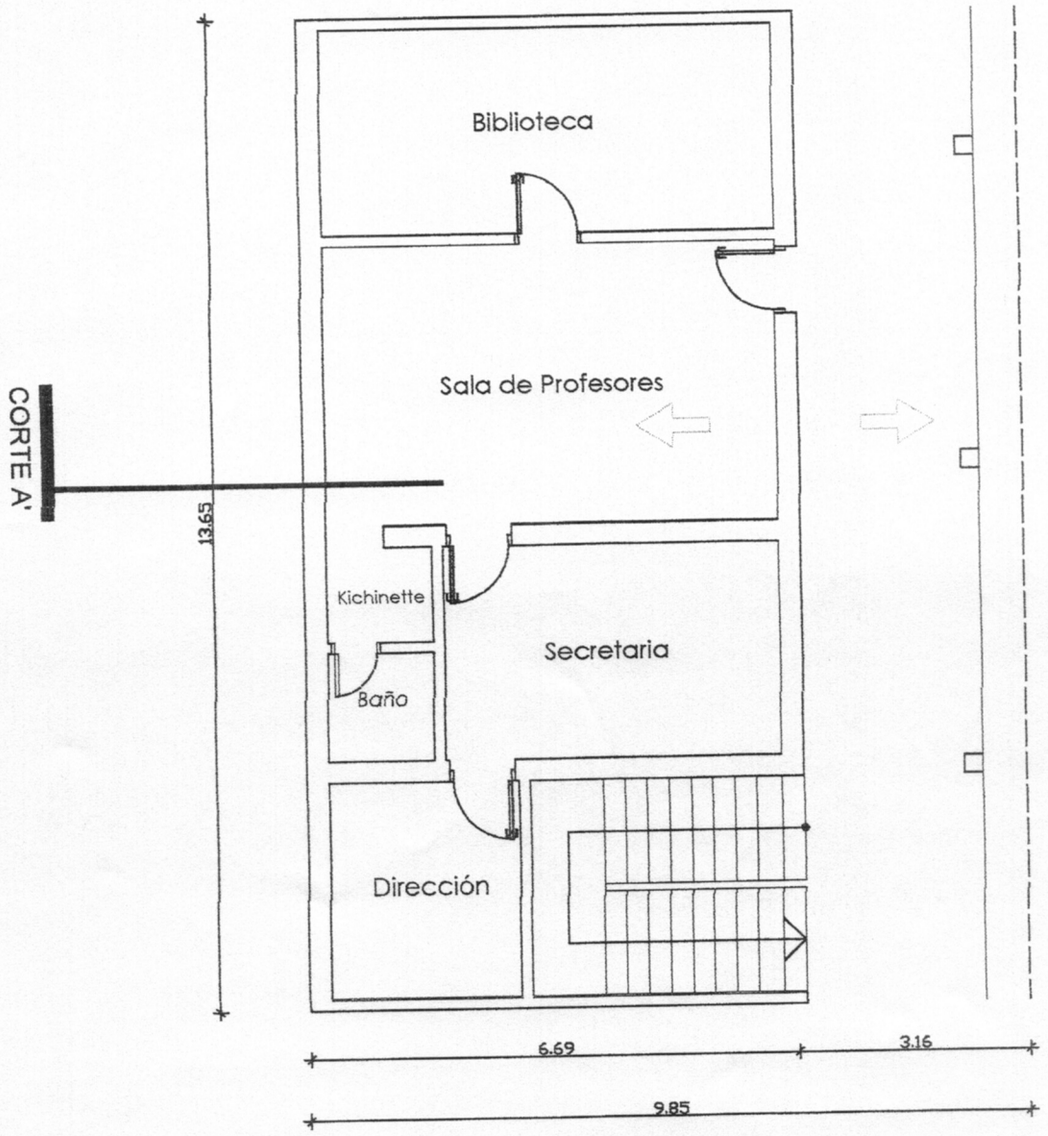

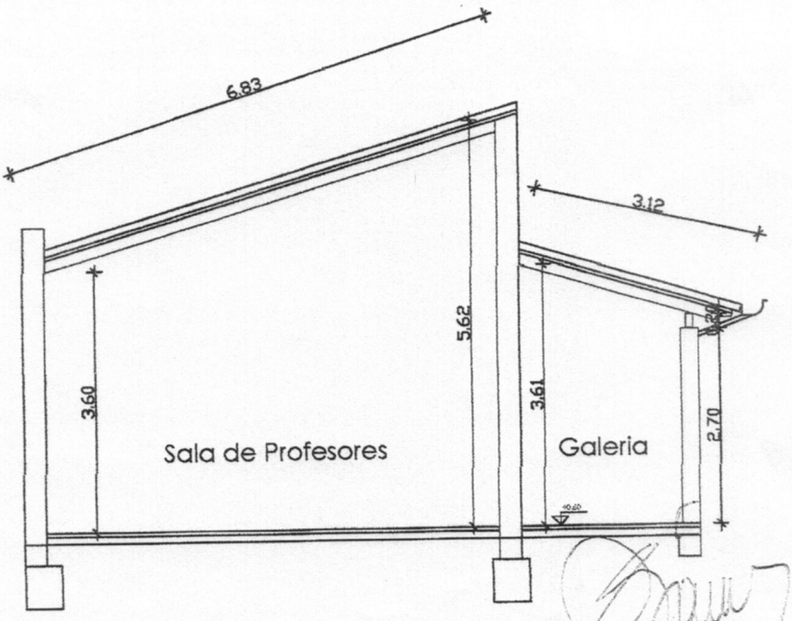

Arq. Julio C. Sánchez
Pat. Prof N° 16.678

MUNICIPALIDAD DE FERNANDO DE LA MORA

02

INSTITUCIÓN: Esc. Bás. N°144 Cmdte. Leo Nowak - DPTO. CENTRAL - FONACIDE 2017

PROYECTO: REPARACIÓN TOTAL DE 4 AULAS - REPARACIÓN DE GALERÍAS - REPARACIÓN DE SANITARIOS.-

PLANTA GENERAL DE CONJUNTO

ESC. 1/100

OCTUBRE/2017