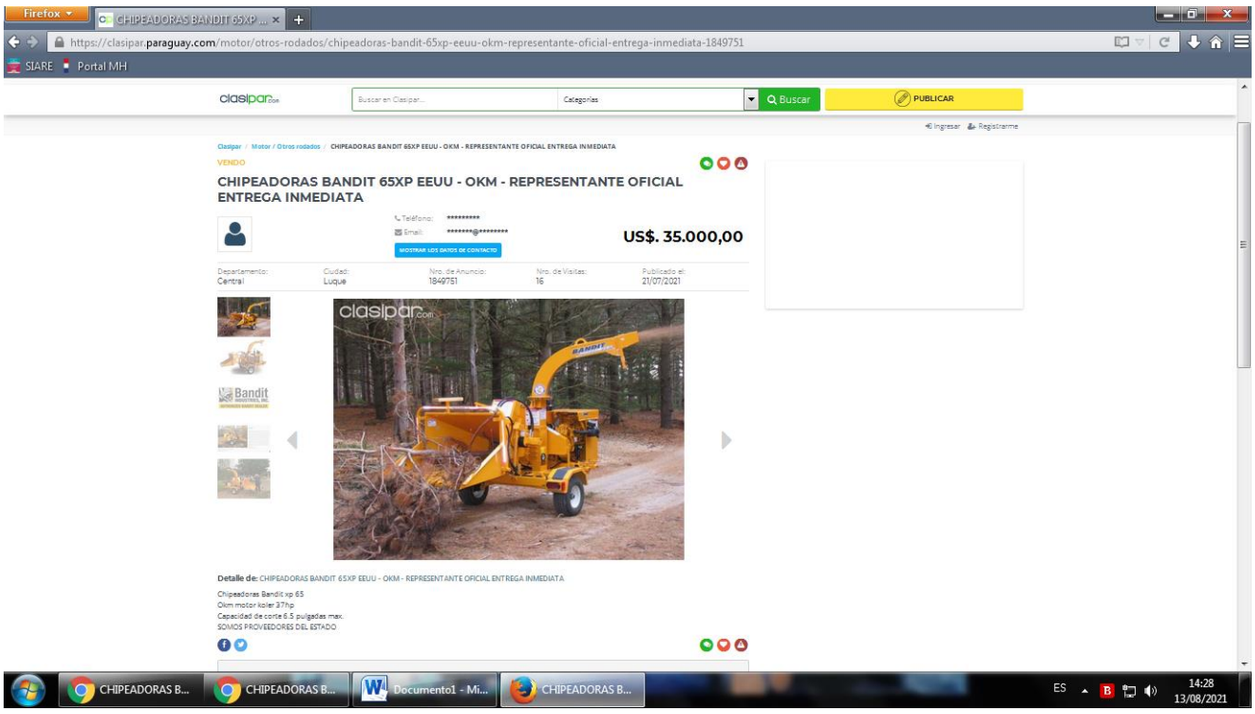

https://clasipar.paraguay.com/motor/otros-rodados/chipeadoras-bandit-65xp-eeuu-okm-representante-oficial-entrega-inmediata-1849751

Universidad Nacional de Asunción
FACULTAD DE ARQUITECTURA, DISEÑO Y ARTE
UNIDAD OPERATIVA DE CONTRATACIONES

DICTAMEN UOC Nº 001/2022

REF.: LCO IDNº 406.863 para la Adquisición de Trituradora (Chipeadora) de Hojas y Ramas para la FADA/UNA.

ANTECEDENTES

- La Resolución de Reprogramación de la Máxima Autoridad Nº 044/2022 de fecha 08/02/2022, por la cual se aprueba el Plan Anual de Contrataciones para la FADA/UNA.
- La Ley N° 2051/03 de Contrataciones Públicas.
- El Artículo 4° de la Ley N° 2051/03 "De Contrataciones Públicas" que establece a los Principios de Economía y Eficiencia, según los cuales las necesidades públicas deben ser satisfechas con la oportunidad, calidad y costo que aseguren al Estado Paraguayo las mejores condiciones, sujetándose a disposiciones de racionalidad, austeridad y disciplina presupuestaria.
- El Artículo 15- ESTIMACIÓN DE COSTO de la Ley N° 2051/03 "De Contrataciones Públicas".
- La necesidad de adquirir la trituradora de hojas para el uso del departamento de mantenimiento, considerando la gran vegetación con que cuenta la Institución y con esta máquina se pretende destinar a la eliminación de hojas y ramas que se tienen acumulado hasta la fecha en el patio de la Facultad.
- Atendiendo a los Principios de Economía y Eficiencia, y al criterio de Razonabilidad. En el correspondiente dictamen se detalla la metodología utilizada para la obtención de los Precios de Referencia:
  Los precios de referencia fueron obtenidos a partir de presupuesto remitidos por empresas del ramo, así como consultas realizadas en páginas web público en donde se ofrecen la maquinaria en cuestión y ofertas anteriores para el mismo llamado para la adquisición del bien, según lo establecido en la RESOLUCIÓN DNCP N° 1890/2020, los cálculos arrojaron como PROMEDIO los precios indicados más abajo para la Utilización en la LCO IDNº 406.863 para la Adquisición de Trituradora (Chipeadora) de Hojas y Ramas para la FADA/UNA.

		PRESUPUESTO 1 - IDK Group S.A.		PRESUPUESTO 2 - OFERTA COVA LCO IDNº 400722		PRESUPUESTO 3 - PAG. WEB CLASIPAR		Tipo de Cambio	TOTALES	PROMEDIO
Ítem	Descripción	P. Unitario en USS	P. Unitario en Gs.	P. Unitario en USS	P. Unitario en Gs.	P. Unitario en USS	P. Unitario en Gs.			
1	Trituradora y Cortadora de Ramas (Chipeadora)	37.000	257.890.000		397.000.000	35.000	243.950.000	6.970	898.840.000	299.613.333

CONCLUSION

Es recomendación de esta Unidad Operativa de Contrataciones iniciar el proceso para el llamado a LCO IDNº 406.863 para la Adquisición de Trituradora (Chipeadora) de Hojas y Ramas para la FADA/UNA, utilizando los Precios Referenciales obtenidos como promedio según se detalla más arriba.

Es mi informe, salvo mejor parecer de la superioridad, a los 15 días del mes de Marzo del 2022.

Lic. Víctor Hugo Martínez
Director de la U.O.C

Ítems del llamado Adquisición de Trituradora de Hojas y Ramas para la FADA/UNA con ID: 400722

LoteTotal, Contrato Abierto: No , Abastecimiento simultáneo: No

Ítem	Código Catálogo	Descripción del Bien	Unidad de Medida	Presentación	Cantidad	Marca	Procedencia	Precio unitario (IVA incluído)	Precio total
1	27112014-007	Trituradora de hojas s/ Especificaciones Técnicas del PBC	Unidad	UNIDAD	1	LIPPEL	BRASIL	397.000.000	397.000.000
								Precio Total	397.000.000

COVA
DE JUAN RODRÍGUEZ

Firma
Nombre: JUAN RODRIGUEZ
En calidad de: PROPIETARIO

COTIZACIÓN N° PY.20210608

FACULTAD DE ARQUITECTURA DISEÑO Y ARTE
A la atención de Víctor Martínez

Tenemos el agrado de dirigirnos a Ud. a fin de remitirle la siguiente cotización conforme su solicitud y para poner a vuestra consideración nuestra línea completa de trituradoras de desechos forestales de la marca BANDIT CHIPPERS, de origen E.E.U.U. con representación, distribución y servicios postventa en Paraguay por la empresa IDK Group S.A. Ideales para madera, restos de poda, hojas y ramas secas facilitando el manejo, transporte y disposición final de chips o astillas.

Las maquinas trituradoras BANDIT poseen una tolva de carga en la cual se depositan diferentes tipos de desechos forestales, las cuales están dimensionadas para cada función de trabajo.
Todas las astilladoras de avance manual de BANDIT son construidas a mano por especialistas, utilizando componentes de alta calidad y se montan con una construcción sólida. BANDIT, se ha ganado la reputación de ser simplemente las mejores astilladoras alimentadas a mano del mercado.

COTIZACIÓN N° PY.20201118A				
Ítem	Detalle	Cant.	Precio Unitario	Totales
			Dólares	Dólares
1	**CHIPEADORA BANDIT INSDUSTRIES, INC., MODELO 65 XP. NUEVO DE INDUSTRIA ESTADOUNIDENSE.** Equipo con capacidad de corte de 6/7 pulgadas o 18/20 centímetros de diámetro. Para uso profesional con una capacidad de trabajo en promedio de 10 m3 por hora. Motor KOLLER de 37hp, 2 cilindros a gasolina con inyección electrónica, consumo hora 5/6 litros en promedio. Descargar Catálogo	01	37.000	37.000
			SUBTOTAL	**37.000.-**
3	**OPCIONALES**	0	0	0
			TOTAL	**37.000.-**
Son Dólares: Treinta y cinco mil seiscientos, IVA Incluido.				

plvc

Cambios Chaco - En cambios y t... | https://www.google.com/chrome...

cambioschaco.com.py

Gmail | YouTube | Traducir | iLovePDF | Herrami... | Portal de Contrataci... | [CAPACITACION-D... | Lista de lectura | Actualizar

SELECCIONE UNA SUCURSAL

Calculadora | Imprimir

Casa Central - Asuncion

Última Actualización: 15/03/2022 09:29 | Actualizar

Cotizaciones sujetas a variaciones

MONEDA	COMPRA	VENTA
Dólar Americano	6.900 ↓	6.970 ↓
Real	1.310 =	1.380 =
Peso Argentino	30 =	38 =
Euro	7.750 =	8.150 =
Peso Chileno	3 =	8,5 =
Peso Uruguayo	140 =	220 =
Peso Colombiano	1,5 =	3,5 =
Peso Mexicano	330 =	480 =
Boliviano	650 =	1.000 =
Nuevo Sol Peruano	1.300 =	1.800 =
Dólar Canadiense	4.200 =	5.600 =

ASUNCIÓN +595 972 438800

CIUDAD DEL ESTE +595 975 439000

ENCARNACIÓN +595 983 253555

PEDRO J. CABALLERO +595 972 438777

DESCARGÁ GRATIS NUESTRA APP

DISPONIBLE EN Google Play

Consíguelo en el App Store

ARBITRAJES

MONEDA	COMPRA	VENTA
Dólar x Real	5,05 =	5,25 =
Dólar x Peso Argentino	185,00 =	230,00 =
Dólar x Euro	1,11 =	1,175 =
Dólar x Libra Esterlina	1,29 =	1,45 =
Dólar x Franco Suizo	0,88 =	1,14 =
Dólar x Yen Japonés	110 =	165 =

RECIBA LAS COTIZACIONES

Cambios Chaco - ... | Nueva pestaña - ... | Presupuestos | Visualizador de fo...

ES | 09:44 15/03/2022