CIRCULAR ACLARATORIA N° 02/2016.

LICITACIÓN PÚBLICA NACIONAL N° 02/2016 "CONSTRUCCIONES, AMPLIACIONES Y REPARACIONES DE ESTABLECIMIENTOS EDUCATIVOS EN EL MARCO DE LOS PROYECTOS FINANCIADOS POR EL FEEI 2016 2017 SEGUNDO LLAMADO" ID N° 305.078.

Asunción, 13 de diciembre del 2016.

Consulta 1:
Habiéndose levantado al Portal de Contrataciones, las pertinentes documentaciones de la presente licitación, una porción de ellos en PDF, y otros en textos editable (Word y Excel).

Respuesta:
Se aclara que por Resolución DNCP N° 3025/16 *"POR LA CUAL SE APRUEBAN LAS ACTUALIZACIONES DE LOS PLIEGOS DE BASES Y CONDICIONES Y DE LAS CARTAS DE INVITACION ESTANDAR DE LOS LLAMADOS REALIZADOS POR LAS MODALIDADES CONVENCIONAL Y SUBASTA A LA BAJA ELECTRONICA"* se establece cuanto sigue: "La Sección VI Formularios se encuentra disponible en archivo aparte, a tal efecto la Convocante deberá mantenerlo en formato Word, a fin de que el Oferente lo pueda utilizar en la preparación de su oferta".

Consulta 2:
Existen una gran cantidad de planillas, que entendemos, son auxiliares, estas se encuentran en Carpetas y Subcarpetas, de los cuales se deben extraer, algunos se encuentran con títulos muy largos, haciendo imposible de extracción desde los archivo temporales, creando inconvenientes y confusiones, los que podrían trasladarse a la oferta, y traducirse en perjuicio para los oferentes al momento de presentación y evaluación.

Respuesta:
En caso de que no pudiera descargar los archivos del portal de la DNCP el Oferente podrá solicitar, nota mediante, a la Dirección de Contrataciones/MEC la provisión de los mismos, a cuyo efecto deberá presentar un dispositivo de almacenamiento *(pendrive)*.

Consulta 3:
Entre los documentos editables, se encuentra la Sección VI – FORMULARIOS el cual se encuentra en Word, pero solo se encuentra insertada la PLANILLA GENERAL DE LA OFERTA, no las planillas de RESUMEN ni las AUXILIARES, que deben presentarse con la oferta.

Lic. Gustavo Ramírez
Director Interino
Dirección de Contrataciones - MEC

Respuesta: Al respecto se informa que las planillas de Resumen General por Instituciones y las Planillas de Cómputo Métrico se encuentran disponibles en el Portal de la DNCP para su descarga, conforme se observa en el siguiente gráfico:

Documentos anexos

Tipo de Documeto	Fecha de Carga	Nombre del Archivo	Acciones
Aclaraciones	07-12-2016 - 13:08:21	aclaratoria_1_1481126889432.pdf	Descargar Archivo
Aclaraciones	17-11-2016 - 16:09:19	acta_junta_aclaratoria_1479409752292.pdf	Descargar Archivo
Adenda	06-12-2016 - 14:54:50	adenda_04_1481046887447.pdf	Descargar Archivo
Adenda	05-12-2016 - 16:06:14	adenda_03_1480964772420.zip	Descargar Archivo
Adenda	24-11-2016 - 15:45:22	adenda_02_1480013118746.pdf	Descargar Archivo
Adenda	11-11-2016 - 09:14:44	adenda_01_1478866465658.pdf	Descargar Archivo
Condiciones Generales del Contrato - Obras	07-11-2016 - 15:09:43	cgc.pdf	Descargar Archivo
Instrucción a los Oferentes - Obras	07-11-2016 - 15:09:43	iao.pdf	Descargar Archivo
Plano de obra o cómputos métricos	07-11-2016 - 12:02:54	proy_676_sin_precios_1478530812234.zip	Descargar Archivo
Plano de obra o cómputos métricos	07-11-2016 - 11:37:39	proy_676_con_precios_1478529372747.zip	Descargar Archivo
Tipo de Documeto	**Fecha de Carga**	**Nombre del Archivo**	**Acciones**
Plano de obra o cómputos métricos	01-11-2016 - 14:44:17	resumen_general_por_lotes_sin_precio_1478022193952.zip	Descargar Archivo
Pliego de bases y Condiciones	01-11-2016 - 15:41:55	pbc_obras_sicp_1478025712081.zip	Descargar Archivo

Descargar datos como: Archivo CSV

Se muestran del 11 al 12 de 12 resultado.

1 2

Consulta 4:
Se solicita emitir un DOCUMENTO INVIOLABLE (PDF), el cual contenga y se detalle, LA FORMA EXACTA DE PRESENTACION DE OFERTA, en cuanto a las planillas que deben ser adjuntadas en cada LOTE, a fin de que los oferentes y el comité evaluador, tengan UN SOLO DOCUMENTO al cual remitirse, a fin de evitar malos entendidos. RESUMEN: Planilla General – LOTE "…..". Planillas Auxiliares 1- "….". 2- "….". 3- "…."

Respuesta:
El llamado contempla 4 (cuatro Proyectos) cada uno con características particulares (ver PBC – Sección III- Alcance de las Obras).

Lic. Gustavo Ramírez
Director Interino
Dirección de Contrataciones - MEC

Los Proyectos son:

PROYECTO 822: Cuentan con planillas de cómputos métricos estándares por cada tipología y una planilla estándar para reparaciones/reposiciones de aulas y servicios higiénicos. Estos documentos se encuentran en la carpeta "Planos de Tipologías" Planillas de Cómputos métricos"

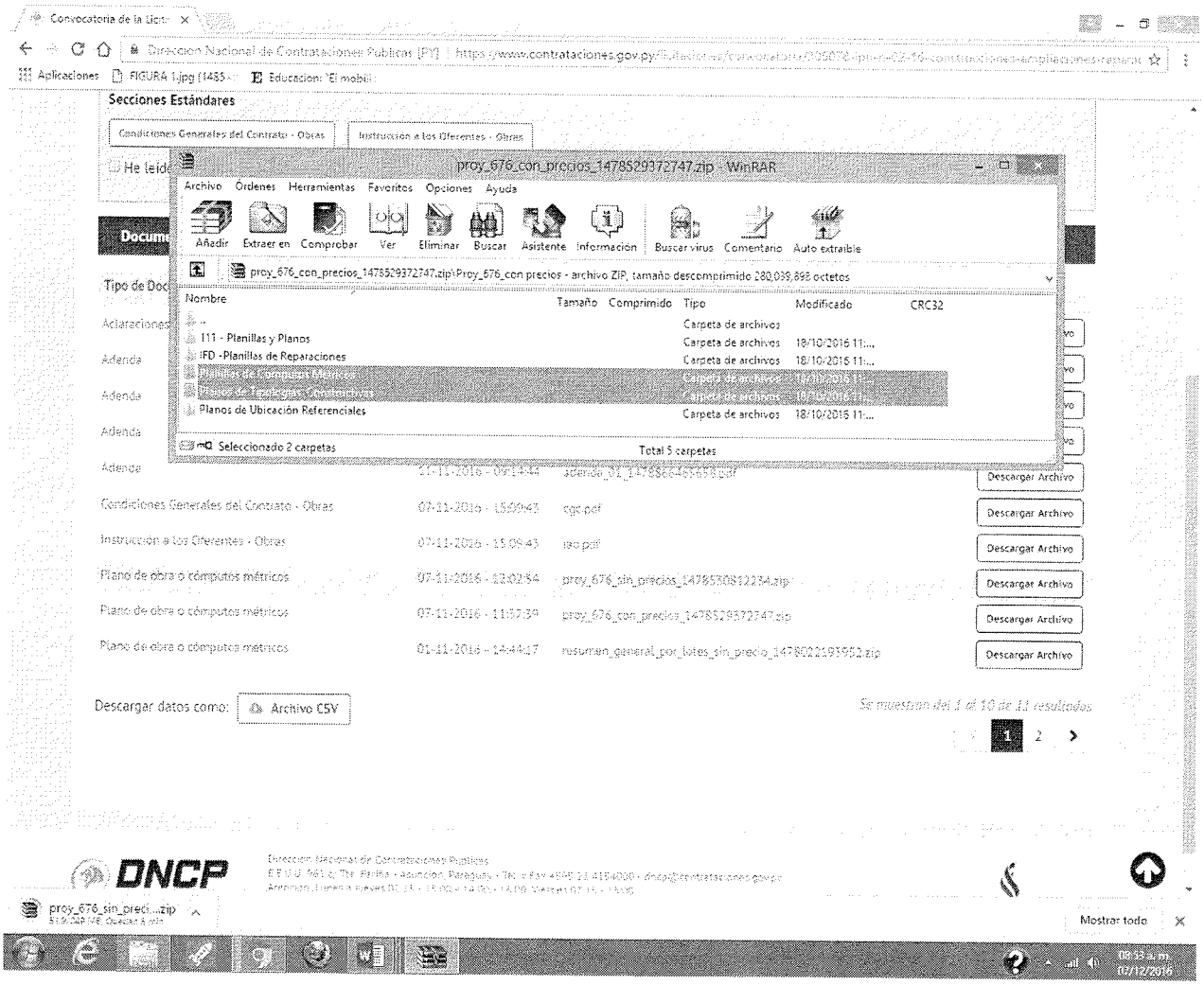

PROYECTO 111: Cuentan con planillas específicas por cada institución ya que son proyectos que contemplan terminar obras inconclusas. En el gráfico A, de arriba la ubicación de la misma, donde dice 111- Planillas y Planos.

PROYECTO IFD: Implica construcciones nuevas y reparaciones/reposiciones, y cuentan con planillas específicas para las reparaciones, y utiliza las planillas estándares de cada tipología tal como en el Proyecto 822. En el gráfico A, de arriba las planillas de Reparaciones específicas se encuentran en la carpeta IFD- Planillas de reparaciones y las planillas estándares en las carpetas "Planillas de Cómputos Métricos" y "Planos de Tipologías Constructivas"

PROYECTO PRIMERA INFANCIA: Este proyecto utiliza planillas estándares que se encuentran en la carpeta indicada en el gráfico A, de arriba.

Lic. Gustavo Ramírez
Director Interino

La manera correcta de presentar la oferta económica o de Precios es cotizando cada rubro en las Planillas de Cómputos Métricos de cada tipología indicada en la Planilla de resumen de cada lote, el monto total de esta primera planilla, se consigna luego en la planilla general. *(Ver gráfico de ejemplo)*

MINISTERIO DE EDUCACION Y CULTURA					
DIRECCION DE INFRAESTRUCTURA					29/09/2016
AULA Tipo 1ra. Infancia de 5,80 x 6,80 - CON TECHO DE TEJAS					
N°	RUBRO	UNIDAD	CANTIDAD	P. UNITARIO	P. TOTAL
1	Preparación de la obra				
	a- Limpieza y preparación del terreno	m2	76.56		0
	b- Replanteo	m2	76.56		0
2	Excavación y carga de cimiento de P.B.C.	m3	17.72		0
3	Estructura de H° A° :				
	a- Viga cumbrera, Viga de galeria y dados de H°A°	m3	1.29		0
	b- Zapata y pilar de H° A°	m3	0.33		0
	c- Encadenado inferior de H°A°	m3	1.46		0
	d- Encadenado superior de H°A°	m3	1.52		0
4	Muros de nivelación :				
	a- De 0,60 cm. para pilares	m2	0.72		0
	b- de 0.45	m2	3.75		0
	c- de 0.30	m2	11.63		0
26	Artefactos elèctricos				
	Artefactos fluorescentes de 3 x 40 W	Un.	4.00		0
	Artefactos fluorescentes de 1 x 40 W	Un.	6.00		0
	Tablero TS de 6 AG con barras de fase y neutro	Un.	1.00		0
	Tablero TCVde 2 AG con barras de fase y neutro	Un.	1.00		0
	Ventilador de techo de 56"	Un.	2.00		0
	Alimentacion al tablero existente c/cable NYY de 2x6 mm2	mts	10.00		0
27	Extintor de 6 kilos	Un.	1.00		0
28	Limpieza final	m2	77.46		0
	TOTAL GENERAL				0

TOTAL TIPOLOGÍA

MINISTERIO DE EDUCACIÓN Y CULTURA

OFERENTE: **FECHA:**

LICITACION PUBLICA NACIONAL N° 02 /16 "Construcciones, Ampliaciones y Reparaciones de Establecimientos Educativos en el Marco de los Proyectos Financiados por el FEEI - SEGUNDO LLAMADO" ID N° 305.078

LOTE N° 10 - PARAGUARÍ

"CONSTRUCCIONES, AMPLIACIONES Y REPARACIONES DE ESTABLECIMIENTOS EDUCATIVOS EN EL MARCO DE LOS PROYECTOS FINANCIADOS POR EL FONDO DE LA EXCELENCIA DE LA EDUCACIÓN Y LA INNOVACIÓN"

DEPARTAMENTO DE PARAGUARI - PROYECTO 822

ITEM	COD. LOCAL	COD. INST.	DPTO.	DISTRITO		INSTITUCIONES y OBRAS				Inversión prevista
1	905030	6042	09	Carapeguá		Escuela Básica N° 1576 Manuel Cabello	Unid.	Cant.	Costos Unitarios	0
					A-	SSHH de 4,40m x 6,15m	Unid.	1		0
					B-	Aula de Primera Infancia de 5,80m x 6,80m con techo de tejas	Unid.	1		0
					C-	Cocina-Comedor de 8.60x10.90 con techo de tejas	Unid.	1		0
					D-	Reposición de aulas	Unid.	9		0
					E-	Obras exteriores				
						Cercado Perimetral con portón	ml	65		0
						Canal de Desague abierto de 0,60m	ml	91		0
						Camineros de baldosones de Hº de 0,40m x 0,40m	m^2	65		0

Lista de Cantidades y sus Precios. (se debe anexar las Planilla de Cómputo Métrico con sus resumen de Presupuesto)					FECHA LPN N°	
LOTE 10 - PARAGUARI						
1	2	3	4	5	6	7
ITEM	CODIGO CATALOGO	DESCRIPCION	UNIDAD DE MEDIDA	CANTIDAD	PRECIO UNITARIO (IVA incluido)	PRECIO TOTAL (IVA incluido)
PARAGUARI						
1	72131601-9999	Construcción Escuela Básica N° 1576 Manuel Cabello	GL	1	Inversión prevista	
2	72131601-9999	Construcción Escuela Básica N° 4473 San Miguel	GL	1		
32	72131601-9999	Construcción Escuela Básica N° 6497 Laureana de Francia	GL	1		
TOTAL DE LOTE 10 - PARAGUARI						**TOTAL POR LOTE**

Luego el Total resultante de la **"Planilla de Resumen por Instituciones"**, consignar en el Formulario de Presentación de Ofertas correspondiente. Este último gráfico es a efectos indicativo. NO OLVIDAR QUE EL FORMULARIO INCLUYE LOS DEMÁS INCISOS QUE HACEN LA FORMALIZACIÓN ABSOLUTA y CORRECTA DE LA OFERTA. EL PRESENTE GRÁFICO SOLO INDICA EL INCISO QUE DETALLA EL COSTO TOTAL DE LA MISMA, y ES A MODO ILUSTRATIVO CONFORME A LA CONSULTA ESPECÍFICA. ES SOLO UNA PARTE DEL FORMULARIO DE OFERTA.

Al momento de la presentación de la Oferta de Precios, se incluirá cada una de los incisos establecidos en el Formulario de Oferta respectivo.

Lic. Gustavo Ramírez
Director Interino

Consulta 5:

Amablemente se solicita suministrar las planillas para las siguientes tipologías:

- Reposición de 9 aulas + cocina comedor + biblioteca + Dirección
- Reposición de Aulas + Dirección, Secretaria y Galería

Respuesta:
Se aclara que para todo lo referido a REPOSICIONES - PROYECTO 822 - deberán ser cotizados conforme a la **Planilla Estándar "Reposición de Aula Tipo de 5.80m x 6.80" - Carpeta: PLANILLAS DE REPOSICIÓN**, el costo total emergente de esta planilla se indicará en la Planilla de Resumen por Lotes, multiplicando por este costo las cantidades de aulas a reparar indicadas en la misma. Los detalles adicionales a **"reposiciones de aulas"** + cocina + galería, etc, es al solo efecto de crear una referencia de los alcances de dichas reparaciones=reposiciones. **Si fueren reposiciones del Proyecto 111 - Sí tienen planillas específicas, en cada carpeta individual detallada por institución.**

- En cuanto al rubro **Demoliciones,** considerar remitirse y analizar los planos referenciales a fin de dimensionar las áreas específicas, y cotizar EN PLANILLA DE RESUMEN, conforme al siguiente alcance: **demolición, retiro y limpieza** de las aulas/baños/cocinas a demoler.

- Respecto a; **las tipologías diversas como: SSHH DE 4,40m x 6,15m (EEB - EM - COLEGIO - ETC),** es a efectos de conocer a cuál de los niveles educativos servirá dicho espacio, Ejemplo: EM=Educación media, EEB= Educación Escolar Básica, **NO IMPLICAN TIPOLOGÍAS DIFERENTES**, solo indican a quienes beneficiarán.

Consulta 6:
Se solicita que nos proporcione las siguientes planillas y planos que corresponde a los ítems ALJIBE, y que aparece detallado, en la planilla de Resumen General y que corresponde a las siguientes escuelas del LOTE N° 04:

DEPARTAMENTO PRESIDENTE HAYES:

- Escuela Básica N° 4709, Comunidad Indígena Sariá, ítems "B".
- Escuela Básica N° 6773, Comunidad Indígena 12 de Junio, ítems "B".

DEPARTAMENTO BOQUERON:

- Escuela Básica N° 141, General Eduvigis Díaz, ítems sin identificación.
- Escuela Básica N° 5884, San Miguel ítems sin identificación,

Respuesta: Se adjunta la planilla de cómputo métrico correspondiente que será aplicable para todas las instituciones que solicitan la construcción de **ALJIBES. VER ADENDA N° 05.**

MINISTERIO DE EDUCACION Y CULTURA
COMUNIDAD INDIGENA
ALJIBE PARA AGUA DE LLUVIA
AREA DE CONSTRUCCIÒN: 2,00 x 2,00 = 4,00m2

N°	RUBROS	UN.	CANTIDAD	P. UNITARIO	P. TOTAL
1	Excavación	m3	16.56		0
2	Base y tapa de Ho. Ao.	m3	1.69		0
3	Mampostería armada de 0,30	m2	18.40		0
4	Revoque interior (aislación con hidrófugo en 3 capas)	ml.	22.40		0
5	Arco de madera para extracción de agua manualmente	Gl.	1.00		0
6	Brocal de 0,30 s/tapa de Ho. Ao.	m2	3.60		0
	TOTAL GENERAL				0

Consulta 7:
Se solicita que nos proporcione planillas de cómputos métricos por escuela se encuentra incompleta, está faltando planillas de las siguientes escuelas:

LOTE 1 - AMAMBAY: Solo cuenta con una planilla de reparación correspondiente a la escuela de formación docente Pedro Juan Caballero (N° 49)
En el Resumen General.

LOTE 1 - CONCEPCION. También solo existe una planilla- Falta planillas para 48 escuelas.

LOTE 2 - SAN PEDRO: Existen planillas para las primeras 32 escuelas del Resumen General, las restantes 29 escuelas se encuentra sin planillas (Escuela N° 405,4520, 6611, 7766, 992, 2635, 7109, 4130, 2277, 4045, 2561, 3873. Colegio Nacional San José del Norte, Construcciones IFD San Pedro, Construcción IFD Lima, Escuela N° 658, 1678, 1485, 1482, 1690, 2272, 4995, 569, 3877, 1492.)

LOTE 3 - SAN PEDRO: Existen planillas para las primeras 14 escuelas del Resumen General, las restantes 39 escuelas están sin planillas:

- Escuela Básica N° 978, San Antonio de Padua.
- Escuela Básica N° 1275, San Antonio.
- Escuela Nacional de Comercio Cuarepoti.
- Colegio Nacional Villa del Rosario.
- Escuela Básica N° 1620 Prof. Tomasa Vazquez.
- Escuela Básica N° 977 Sto. 1ro. Eduardo Snchez Verdun.
- Escuela Básica N° 99 General Elizardo Aquino.
- Colegio Nacional Adolfo Rojas Silva.
- Colegio Nacional General Elizardo Aquino.
- Escuela Básica N° 3466 San José.
- Colegio Nacional 1 ° de marzo.
- Escuela Básica N° 1623 Santo Tomas.
- Escuela Básica N° 4428 San Rafael.
- Escuela Básica N° 2501 Teniente José M. Fariña.
- Colegio Nacional Ysau.
- Escuela Básica N° 4421 "6 de Enero".
- Colegio Nacional Santa Rita.
- Colegio Nacional General Díaz.
- Colegio Nacional San Carlos.
- Colegio Nacional José Domingo Portillo.
- Escuela Básica N° 6621 Virgen de Caacupé.
- Escuela Básica N° 417 Juana Maria de Lara.
- Escuela Básica N° 1497 12 de Junio y Colegio Nacional 12 de Junio.
- Escuela Básica N° 2875 San José.
- Escuela Básica N° 1874 Coronel Vicente Mongelós.
- Escuela Básica N° 1470 Mariscal José Félix Estigarribia.
- Colegio Yataity del Norte.
- Colegio Nacional Niño Salvador y Escuela Básica N° 1682 Guavirá Poty.
- Colegio Nacional Ara Pyahu.
- Colegio Nacional San José Obrero.
- Colegio Nacional Capiibary.

- IFD Gral. Aquino.
- Escuela Básica N° 637 Coronel Panchito López.
- Escuela Básica N° 1643 Mario Di Natale.
- Escuela Básica N° 357 Coronel Zoilo González.
- Escuela Básica N° 1473 Mariscal Estigarribia.
- Escuela Básica N° 33 Don Carlos Antonio López.
- Escuela Básica N° 100 República de Colombia.

LOTE 4 - CAPITAL - CORDILLERA - CENTRAL - PTE. HAYES - BOQUERÓN: Falta las planillas de las siguientes Escuelas:

ASUNCION:

- IFD Ntra. Señora de la Asunción.
- IFD Escuela Nacional de Educación Física.

CORDILLERA

- Escuela Básica N° 292 Eva M. Silva Oviedo y Colegio Nacional San Rafael
- Escuela Básica N° 6721 San Blas
- Escuela Básica N° 2925 "17 de Diciembre"
- Escuela Básica N° 5362 San José
- Escuela Básica N° 676 María Vda. de Cáceres
- Colegio Nacional Santa Clara
- Colegio Nacional Aguaity
- Escuela Básica N° 747 y Colegio Nacional Prof. Juan de la Cruz Antúnez
- Escuela Básica N° 47 Prof. Pedro Aguilera
- IFD Piribebuy
- Escuela Básica N°41 Presbítero Padre Fidel Maíz
- Escuela Básica N° 387 Dr. Ezequiel González
- Escuela Básica N° 1560 Dona Elisa Mora de Halley
- Escuela Básica N° 109 Juan Bautista Alberdi
- Escuela Básica N° 165 Don Andres Ferreira Gusman
- Escuela Básica N° 371 Cabo 1ro. Lisandro Cabral
- Escuela Básica N° 104 Mcal. Francisco Solano López
- Escuela Básica N° 692 Defensores del Chaco

CENTRAL

- Escuela Básica N° 7750 Mbo´ehaoÑevanga Renda - Tarumandy
- Escuela Básica N° 2490 y Colegio Nacional Maká
- Escuela Básica N° 6520 AranduráRekavo - API
- Escuela Básica N° 2856 San Roque
- Escuela Básica N° 330 Margarita Vda. De Bibolini
- Escuela Básica N° 820 Juan Bautista Acosta
- Escuela Básica N° 3279 San José Obrero
- Escuela Básica N° 959 Profesora Mercedes Ibarra
- Escuela Básica N° 388 General Bernardino Caballero
- Escuela Básica N° 353 Pitiantuta
- Escuela Básica N° 662 María Auxiliadora
- Escuela Básica N°805 Dr. Facundo Insfrán
- Escuela Básica N° 269 Julio Correa
- Escuela Básica N° 859 Héroes de la Patria

- Escuela Básica N° 3788 Luis Eduardo Irazábal Mutti
- Escuela Básica N° 3540 Espíritu Santo
- Escuela Básica N°4784 Defensores del Chaco
- Escuela Básica N° 7078 La Amistad
- Escuela Básica N° 241 Estanislao Sanabria
- Escuela Básica N° 474 República Italiana
- Escuela Básica N°2385 César Zotti
- Escuela Básica N° 1463 Divino Maestro
- Escuela Básica N° 1465 Paz del Chaco
- Escuela Básica N° 2121 Inmaculada Concepción
- Escuela Básica N° 4181 San Antonio de Padua
- Escuela Básica N°819 Don Juan Pablo Zaracho Franco
- Escuela Básica N° 23 España
- Escuela Básica N° 679 Gral. Andrés Delmás
- Escuela Básica N° 3537 San José
- Escuela Básica N° 3630 Agustín P. Barrios
- Escuela Básica N° 6846 Julio Cosme Gutiérrez

PRESIDENTE HAYES

- Escuela Básica N° 7025 NGALEC-QOM Comunidad Indígena
- Escuela Básica N° 4709 Comunidad Indígena SARIA
- Escuela Básica N° 3970 JUAN BELAIEFF Colonia José Falcón
- Escuela Básica N° 6773 12 de JUNIO -Comunidad Indígena 12 de Junio

BOQUERÓN

- IFD Mcal. José Félix Estigarribia
- Escuela Básica N° 141 Gral. Eduvigis Díaz
- Escuela Básica N° 5884 San Miguel

LOTE 5 – GUAIRA

Faltan las planillas de las siguientes Escuelas;

- Escuela Básica N° 2292 Lupo Encina Benítez
- Escuela Básica N° 52 Félix Pérez Cardozo
- Colegio Nacional Defensores del Chaco
- Escuela Básica N° 955 Profesor Rubén M. Pérez
- Colegio Nacional Caroveni - (Nvo) Itapé - Guairá
- Esc. Bás. N° 6233 YryvúKéjha -Comunidad Indígena Naranjito
- Esc. Bás. N° 6229 Santa Rosa-Comunidad Indígena Arroyo Hú
- Escuela Básica N° 6224 Isla Hú y Colegio (noche)
- Escuela Básica N° 6225 Comunidad Indígena Ovenía
- Escuela Básica N ° 7741 Comunidad Indígena Santa Teresita
- Colegio Nacional San Roque González de Santa Cruz
- Escuela Básica N° 3189 San Francisco
- Escuela Básica N° 4161 María Auxiliadora
- Escuela Básica N° 6522 Comunidad Indígena Vega Cué
- Escuela Básica N° 374 Beato Roque González
- Escuela Básica N° 2717 Maestro Cipriano Figueredo
- Escuela Básica N° 285 Cipriano Viera Campuzano
- Escuela Básica N° 1379 Virgilio Ramón Legal
- Escuela Básica N° 5271 Santa Librada

- Colegio Nacional Mauricio José Troche
- Escuela Básica N° 230 Sagrado Corazón de Jesús
- Escuela Básica N° 1928 San Luis Gonzaga
- Colegio Nacional Bernardino Caballero
- Esc. Bás. N° 5278 San Antonio de Padua
- Colegio Nacional Loma Jhovy
- Escuela Básica N° 2293 Ex Combatiente Juan B Galeano
- Escuela Básica N° 54 y Colegio Nacional José M Gorostiaga
- Colegio Nacional Dr. Bottrell
- Escuela Básica N° 239 Carmen B. de Gorostiaga
- Escuela Básica N° 2721 San Antonio - CñiaTajhyi
- Escuela Básica N°682 Georgina Naville
- IFD Colonia Independencia
- IFD Villarrica

LOTE 6 – CAAZAPA

Faltan las planillas de las siguientes Escuelas;

- Escuela Básica N° 1627 Rigoberto Caballero
- Escuela Básica N° 1798 General Andrés Rodríguez
- Escuela Básica N° 2495 Heriberta M. de Armoa
- Escuela Básica N° 3003 José Segundo Decoud
- Escuela Básica N° 5136 Santiago Morel
- Escuela Básica N° 5151 S/N
- Colegio Nacional Profesor Erico Ramón Perdomo
- Colegio Nacional Avelino López
- Colegio Nacional Capiitindy
- Colegio Nacional Don Luciano Villalba
- Escuela Básica N° 63 Y Colegio Nacional Dr. Pedro Zarza Roa
- Colegio Nacional Presbítero Juan Guillermo Díaz
- Colegio Nacional Rogelio R. Benítez
- Colegio Nacional Yaguareté Corá
- Escuela Básica N° 5843 Jamo Jukugi - Comunidad Indígena
- Escuela Básica N° 6012 YcuáPorá Comunidad Indígena
- Escuela Básica N° 6521 Ytú - Comunidad Indígena
- Escuela Básica N° 7262 Cecina TekoháPyajhu - Comunidad Indígena
- Escuela Básica N° 7478 YpetiTajy - Comunidad Indígena
- Escuela Básica N° 7677 Cerrito - Comunidad Indígena
- Escuela Básica N° 2192 Y Colegio Nacional RosalinoIrepáBogarín
- Escuela Básica N° 534 Santa María
- Escuela Básica N° 2369 Profirio Chamorro
- Escuela Básica N° 944 Papa Juan XXIII y Colegio Papa Juan XXIII
- Escuela Básica N° 4245 San Luis
- Escuela Básica N° 1793 Santa Rosa de Lima
- Escuela Básica N° 964 Augusto Roa Bastos
- Escuela Básica N° 1630 María Auxiliadora
- Colegio Nacional General Higinio Morínigo
- Escuela Básica N° 3418 Virgen de Fátima
- Colegio Nacional Santa Teresa
- Escuela Básica N° 6342 San Francisco de Asís
- Colegio Nacional Santa Bárbara

- IFD San Juan Nepomuceno
- Escuela Básica N° 174 Prof. Margarita Cabral

LOTE 7 – CAAGUAZU
Faltan las planillas de las siguientes Escuelas;

- Construcción Esc. Bas. N° 456 y Colegio Nacional Próceres de Mayo
- Construcción Escuela Básica N° 1739 Tte. Cnel. Fulgencio Yegros- Empalado Ari
- Construcción Escuela Básica N° 59 Lucia Tavarozzi
- Construcción Colegio Nacional José Domingo Fernández
- Construcción Colegio Nacional Inmaculada Concepción
- Construcción Escuela Básica N° 316 y Colegio Nacional San Lorenzo - Colegio Nacional Santa Isabel
- Construcción Esc. Bás. N° 3188 Mariscal José Félix Estigarribia y Colegio Nacional María Auxiliadora
- Construcción Escuela Básica N° 1253 y Colegio Nacional Vicente I. Iturbe
- Construcción Escuela Básica y Colegio Nacional GuayakiCua
- Construcción Colegio Nacional Ñanemaitei
- Construcción Escuela Básica N° 846 y Colegio Nacional Francisco Caballero Álvarez
- Construcción Colegio Nacional Don Carlos A. López- Capital Cué
- Construcción Colegio Nacional Francisco Solano López
- Construcción Escuela Básica N° 1649 CelsaSperatti y Colegio Nacional CelsaSperatti
- Construcción Escuela Básica N° 1259 y Colegio Nacional Virgen de Caacupé
- Construcción Escuela Básica N° 3517 San Rafael
- Construcción Escuela Básica N° 3305 Santa Isabel
- Construcción Escuela Básica N° 3518 KuarahyRese
- Construcción Colegio Nacional Doña Visitación Giménez
- Construcción Escuela Básica N° 3515 Sagrado Corazón de Jesús
- Construcción Colegio Nacional Ka´aguyPoty
- Construcción Colegio Nacional Diego Fabián
- Construcción Escuela Básica N° 1615 Gral. Bernardino Caballero y Colegio Nacional San Juan Bautista
- Construcción Escuela Básica N° 661 Juana María de Lara
- Construcción Escuela Básica N° 1657 Francisco Agüero Thompson y Colegio Nacional Ñurumi
- Construcción Escuela Básica N° 886 y Colegio Nacional María Auxiliadora
- Construcción Escuela Básica N° 1617 Defensores del Chaco
- Construcción Escuela Básica N° 1257 Mcal. Estigarribia y Colegio Nacional San Miguel
- Construcción Escuela Básica N° 1833 Niño Jesús y Colegio Nacional Mojón 7
- Construcción Escuela Básica N° 844 Gral. Bernardino Caballero y Colegio Nacional Arroyo Moroti
- Construcción Escuela Básica N° 5027 Paraguay Pyahu
- Construcción Escuela Básica N° 5028 Niños Trabajadores
- Construcción Colegio Nacional Estados Unidos
- Construcción Escuela Básica N° 5915 Limpia Concepción González
- Construcción Escuela Básica N° 1842 María Auxiliadora y Colegio Caamindy
- Construcción Escuela Básica N ° 3181 Hogar de la Cultura y Colegio Hogar de la Cultura
- Construcción Colegio Nacional San Roque González - Repatriación
- Construcción Colegio Nacional María Goretti - Repatriación
- Construcción Colegio Nacional Mariscal Francisco Solano López

Lic. Gustavo Ramírez

- Construcción Escuela Básica N° 6515 ÑandeMaitei
- Construcción Escuela Básica N° 7355 IkuaPorá
- Construcción Escuela Básica N° 7678 San Martín
- Construcción Escuela Básica N° 7751 Cacique Demecio Centurión
- Construcción Escuela Básica N° 854 Delfín Chamorro
- Construcción Escuela Básica N°727 Cristo Rey

LOTE 8- CAAGUAZU
Faltan las planillas de las siguientes Escuelas;

- Construcción Escuela Básica N° 3120 Nuevo Horizonte.
- Construcción Escuela Básica N° 4121 San Isidro Labrador
- Construcción Escuela Básica N° 7475 Mariano Díaz
- Construcción Escuela Básica N° 15022 Daniel Aguilar
- Construcción Escuela Básica N° 3696 San Luis Gonzaga
- Construcción Escuela Básica N° 6137 Arroyo Norte
- Construcción Escuela Básica N° 5078 Mariscal José Félix Estigarribia
- Construcción Escuela Básica N° 5062 San Jorge
- Construcción Escuela Básica N° 7435 Arsenio Oviedo
- Construcción Escuela Básica N° 7516 Augusto Roa Bastos
- Construcción Escuela Básica N°3896 Virgen de Fátima
- Construcción Escuela Básica N° 3953 "25 de Julio"
- Construcción Colegio Nacional Monseñor Juan SinforianoBogarín
- Construcción Colegio Nacional Libertador Simón Bolívar
- Construcción Colegio Nacional San Joaquín
- Construcción Colegio Nacional Empalado
- Construcción Colegio Nacional María Auxiliadora
- Construcción Escuela Básica N° 3043 Virgen Medalla Milagrosa
- Construcción Escuela Básica N° 3.149 República de México
- Construcción Escuela Básica N° 291 María M. Vebor
- Construcción Colegio Nacional Don Jorge A. Soto Varela
- Construcción Escuela Básica N° 3.792 Santa Ana
- Construcción Escuela Básica N° 2.866 Divino Niño Jesús
- Construcción Escuela Básica N° 2.768 San José Obrero
- Construcción Escuela Básica N° 1.418 Costa Villalba
- Construcción Escuela Básica N° 1425 Santiago N. Bo Parodi
- Construcción Escuela Básica N° 1979 San Francisco de Asís
- Construcción Escuela Básica N° 891 San Isidro Labrador
- Construcción Escuela Básica N° 4315 "3 de Mayo" y Colegio Nacional
- Construcción Colegio Nacional Digno Ignacio Cabrera
- Construcción Colegio Nacional Centenario de la Epopeya Nacional
- Construcción Escuela Básica N° 802 Dr. César López Moreira
- Construcción Escuela Básica N° 139 Monseñor Hermenegildo Roa
- Construcción Esc. Bas. N° 6144 San Agustín y Colegio Nacional José del Pilar Ibáñez
- Construcción Colegio Nacional Cleto Romero
- Construcción Escuela Básica N° 7085 Ramón Alonso
- Construcción Col Nacional San Francisco de Asís- Cñia 14000
- Construcción Colegio Nacional Dr. Juan Manuel Frutos
- Construcción Escuela Básica N° 3.078 1° de Mayo
- Construcción Colegio Nacional San Francisco de Asís
- Construcción Colegio Nacional Virgen de Caacupé

- Construcción Colegio Nacional San Blas
- Construcción Escuela Básica N° 6232 Virgen Marangatu
- Construcción Escuela Básica N° 5851 San Roque González de Santacruz
- Construcción Escuela Básica N° 7759 (Monday Mi)
- Construcción Escuela Básica N° 15399 ÑepytyvoMitanguera
- Construcción Colegio Nacional Raúl Arsenio Oviedo
- Construcción Colegio Nacional Juan E. Sandoval
- Construcción Colegio Nacional San Marcos
- Construcción Escuela Básica N° 2770 (Buena Vista)
- Construcción Escuela Básica N° 1990 San Antonio
- Construcción Escuela Básica N° 5844 y Colegio ÑemityMorane'y
- Construcción Escuela Básica N° 6512 AmbaPorá
- Construcción Escuela Básica N° 7679 Yvyryvate
- Construcción Escuela Básica N° 14488 TajyPoty
- Construcción Escuela Básica N° 5845 AranduRaity
- Construcción IFD San José de los Arroyos
- Construcción Escuela Básica N° 219 Enrique Solano López
- Construcción Escuela Básica N° 1872 Profesora Zulma Yolanda Paniagua
- Construcción Escuela Básica N° 2122 Profesora Lucio Vera Mendoza
- Construcción Escuela Básica N° 49 Elisa Carden Alderete
- Construcción Escuela Básica N° 58 Don Luis Rolando Melgarejo
- Construcción Escuela Básica N°810 R.I.3 Corrales

LOTE 9- MISIONES ÑEEMBUCU
Faltan las planillas de las siguientes Escuelas;

MISIONES

- Construcción Escuela Básica N° 135 General Juan Antonio Cáceres
- Construcción Escuela Básica N° 1644 Dionisia Gutiérrez Vda de Ruiz Díaz.
- Construcción Escuela Básica N° 2354 Santa Elena
- Construcción Escuela Básica N° 6150 Pablo VI
- Construcción Escuela Básica N° 6736 San Antonio de Padua
- Construcción Escuela Básica N° 3062 De la Santa Cruz
- Construcción Colegio Nacional Prospero Almada
- Construcción Escuela Básica N° 2355 San Isidro y Colegio Nacional San Isidro Labrador
- Construcción Escuela Básica N° 1328 Dra. Nicanora A. Gómez y Colegio Nacional San Solano
- Construcción Escuela Básica N° 2864 Sta. Teresita y Colegio Nacional Santa Teresita
- Construcción Escuela Básica N° 70 Profesor Luciano Bordón y Colegio Nacional Profesor Luciano Bordón
- Construcción Colegio Nacional Laureano Romero
- Construcción Escuela Básica N° 1700 y Colegio Nacional San Pedro
- Construcción Escuela Básica N° 391 Virgen de los Dolores
- Construcción Colegio Nacional Panchito López
- Construcción IFD San Ignacio
- Construcción IFD Santa Rosa
- Construcción Escuela Básica N° 237 Pedro P. Peña
- Construcción Escuela Básica N° 2351 San Antonio de Padua
- Construcción Escuela Básica N°702 San Ignacio de Loyola

Lic. Gustavo Ramírez

ÑEEMBUCU

- Construcción Escuela Básica N° 772 Mcal. José Félix Estigarribia
- Construcción Escuela Básica N° 1817 Héroes del Chaco
- Construcción Colegio Nacional Apipe
- Construcción Colegio Nacional Carlos Antonio López
- Construcción Colegio Nacional Mariscal Francisco Solano López
- Construcción Colegio Nacional Sagrado Corazón de Jesús
- Construcción Colegio Nacional General Caballero
- Construcción IFD Pilar
- Construcción IFD General José E. Díaz
- Construcción Escuela Básica N° 92 San Miguel
- Construcción Escuela Básica N° 1288 San Ramón
- Construcción Escuela Básica N° 159 Virgen del Rosario

LOTE 10- PARAGUARI

Faltan las planillas de las siguientes Escuelas;

- Construcción Escuela Básica N° 1357 Emiliano R. Fernández
- Construcción Escuela Básica N° 1576 Manuel Cabello
- Construcción Escuela Básica N° 4473 San Miguel
- Construcción Escuela Básica N° 464 Atanacio González
- Construcción Escuela Básica N° 5364 Don Higinio Vargas
- Construcción Escuela Básica N° 705 Monseñor Ángel Acha
- Construcción Escuela Básica N° 857 Vicente Ignacio Amarilla
- Construcción Colegio Nacional EMD Mariscal José Félix Estigarribia
- Construcción Colegio Nacional Isla Ybate
- Construcción Colegio Nacional Tajy Loma
- Construcción Escuela Básica N° 220 Olimpia Villagra
- Construcción Colegio Nacional Santa Teresita
- Construcción Escuela Básica N° 669 Rosa Marín y Colegio Nacional Don Federico Godoy
- Construcción Escuela Básica N° 1393 San Roque González de Santa Cruz
- Construcción Escuela Básica N° 779 Niño Jesús
- Construcción Escuela Básica N° 778 Don Vicente Rolón y Colegio Nacional Don Emigdio Ayala Báez
- Construcción Escuela Básica N° 562 Ángel Talavera
- Construcción Escuela Básica N° 312 Profesora Ricarda Ibarra
- Construcción Escuela Básica N° 313 Profesor Marciano Martínez
- Construcción Colegio Nacional San Roque González de Santa Cruz
- Construcción Escuela Básica N° 153 Mariscal Francisco Solano López y Colegio Nacional San Luís Gonzaga
- Construcción Escuela Básica N° 116 República de El Salvador
- Construcción Escuela Básica N° 5374 General José Eduvigis Díaz y Col. Nac. Don Albino Ozuna
- Construcción Escuela Básica N° 782 Virgen del Rosario
- Construcción Escuela Básica N° 785 Dr. Carlos Chávez Bareiro
- Escuela Básica N° 908 San Juan Bautista
- Construcción Escuela Básica N° 78 y Colegio Nacional República De Nicaragua
- Construcción Colegio Nacional EMD Paraguarí
- Construcción Escuela Básica N° 77 Y Colegio Nacional Encarnación Alúm de Vivé

Lic. Gustavo Ramírez

- Construcción Escuela Básica N° 686 Profesor Julio Frontanilla
- Construcción Escuela Básica N° 1112 Rvdo. Padre Gregorio Balzarini
- Construcción Escuela Básica N° 1388 Emancipación Nacional
- Construcción Escuela Básica N° 6497 Laureana de Francia
- Construcción Escuela Básica N° 498 Juan Simón Iriarte
- Construcción Escuela Básica N° 746 y Colegio Nacional Defensores del Chaco
- Construcción Escuela Básica N° 6494 San Francisco de Asís
- Construcción Escuela Básica N° 184 Don Ceferino Peña
- Construcción Escuela Básica N° 80 General José Eduvigis Díaz
- Construcción Escuela Básica N° 2135 José Eduvigis Villagra

LOTE 11- PARAGUARI
Faltan las planillas de las siguientes Escuelas;

- Construcción Escuela Básica N° 1357 Emiliano R. Fernández
- Construcción Escuela Básica N° 1858 Petrona Giménez de Silvero
- Construcción Escuela Básica N° 2814 María Elsa González de Ortiz
- Construcción Escuela Básica N° 74 Presidente Eligio Ayala
- Construcción Escuela Básica N° 361 Juan Bautista Filártiga y Colegio Nacional General Bernardino Caballero
- Construcción Escuela Básica N° 1391 Teniente Pedro Martínez Miño
- Construcción Escuela Básica N° 2201 Francisco Heriberto González
- Construcción Escuela Básica N° 277 Santa Rosa
- Construcción Colegio Nacional Carlos Antonio López
- Construcción Escuela Básica N° 101 Manuel Céspedes
- Construcción Escuela Básica N° 1572 y Colegio Nacional Santísimo Redentor
- Construcción Escuela Básica N° 905 y Colegio Nacional Irma Ramírez Vda. De Rodas
- Construcción Escuela Básica N° 463 y Colegio Nacional Gregorio Ramón Cardozo
- Construcción Escuela Básica N° 923 y Colegio Nacional San Juan Bautista
- Construcción Colegio Nacional Juan Inocencio Lezcano
- Construcción Escuela Básica N° 5390 Santa Rosa de Lima
- Construcción Colegio Nacional Mauricio Cardozo Ocampo
- Construcción Escuela Básica N° 902 San Juan Bautista
- Construcción Escuela Básica N° 927 Amambay Cardozo Ocampo
- Construcción Escuela Básica N° 217 Virgen del Rosario
- Construcción Escuela Básica N° 930 y Colegio Nacional Dionisio Lezcano
- Construcción Escuela Básica N° 288 Juan E. O´Leary
- Construcción Escuela Básica N° 903 y Colegio Nacional Agustín Goiburú
- Construcción Escuela Básica N° 901 Porfirio Chamorro
- Construcción Colegio Nacional Coronel Valois Rivarola
- Construcción Escuela Básica N° 73 Patrocinia de Fretes
- Construcción Colegio Nacional Ybyraity
- Construcción Escuela Básica N° 2198 San Francisco de Asís
- Construcción Escuela Básica N° 1395 Niño Jesús del Mundo y Col. Nac. Divina Esperanza
- Construcción Escuela Básica N° 918 San José
- Construcción Escuela Básica N° 6498 Dionisio Pintos
- Construcción Escuela Básica N° 3156 Sr. Ulpiano Monges
- Construcción Escuela Básica N° 128 Paraguay Japón
- Construcción Escuela Básica N° 280 Prof. Cristóbal Pérez.

Lic. Gustavo Ramírez

LOTE 12- CANINDEYU

Faltan las planillas de las siguientes Escuelas;

- Construcción Esc. Bás. N° 1914 Santa Catalina de Siena
- Construcción Escuela Básica N° 6197 Felipe Osorio
- Construcción Esc. Bás. N° 3016 General de Ejército Don Andrés Rodríguez
- Construcción Escuela Básica N° 5714 José Roa Benítez
- Construcción Escuela Básica N° 5717 Manuel Ortíz Guerrero
- Construcción Escuela Básica N° 5755 Santa Rita de Cassia
- Construcción Escuela Básica N° 983 Francisca Bernal
- Construcción Escuela Básica N° 5710 y Colegio San Blás
- Construcción Escuela Básica N° 3032 y Colegio San Vicente de Paul
- Construcción Escuela Básica N° 5713 Cerro Corá
- Construcción Escuela Básica N° 2472 Virgen de Fátima
- Construcción Escuela Básica N° 5711 San Roque González de Santa Cruz
- Construcción Escuela Básica 6533
- Construcción Escuela Básica N° 7859
- Construcción Escuela Básica N° 3634 Santa Librada
- Construcción Escuela Básica N° 5715 Japón
- Construcción Esc. Básica N° 7800
- Construcción Escuela Básica N° 7802
- Construcción Escuela Básica N° 7364
- Construcción Escuela Básica N° 5786
- Construcción Escuela Básica N° 15436
- Construcción Escuela Básica N° 14703
- Construcción Escuela Básica N° 2489 Benefrida T. de Becker
- Construcción Escuela Básica N° 5787
- Construcción Escuela Básica N° 5791 y Colegio BTA San Juan
- Construcción Escuela Básica N° 15433
- Construcción Escuela Básica N° 5716 San Antonio de Padua
- Construcción Escuela Básica N° 5803
- Construcción Escuela Básica N° 7701
- Construcción Escuela Básica N° 6539 y Colegio Nacional Kuetuvy
- Construcción Escuela Básica N° 5805
- Construcción Escuela Básica N° 3017-" 34 Curuguateños" - Curuguaty
- Construcción Escuela Básica N° 396 José Gervasio Artigas - Curuguaty
- Construcción Escuela Básica N° 3019 Santa Rosa - Com. S. Rosa Curuguaty
- Construcción Esc. Básica N ° 2467 San José - Comp. Pynandi -Curuguaty
- Construcción Esc. BASICA N° 1279 San Antonio de Padua- Cñia Cerrito -
- Construcción Esc. BASICA N° 440 Virgen de Fatima - Canindeyú
- Construcción Esc. Básica N° 6241 - Kavaju Paso- YpeJhu
- Construcción Esc. Básica N°7366 YbytuKatu - YpeJhu- Canindeyu
- Construcción Colegio Nacional Francisco Solano López - Fco C. Álvarez
- Construcción Colegio Nacional San Agustín- Francisco C. Álvarez
- Construcción Esc. Básica N° 5801 Itavo Guaraní - Nva Esperanza - Canindeyú
- Construcción Esc. Básica N° 7538 ARA PYAHU - Nva Esperanza - Canindeyú
- Construcción Esc. Básica N° 6396 Primero de Marzo - Curuguaty - Canindeyú
- Construcción Esc. Básica N° 3562 VIRGEN DE LOURDES - Villa Ygatimi - Canindeyú
- Construcción Colegio Nac Virgen del Carmen - Villa Igatimi - Canindeyú
- Construcción Esc. Basica N° 6537 NARANDY - YpeJhu - Canindeyú

- Construcción Esc. Básica N° 6535 Paso Cadena YBYTYMIRI - ITANARA - C
- Construcción Esc. Basica N° 7365 Tte Fausto Gauto Gómez -YpeJhu - Curuguaty
- Construcción IFD Juan Alberto Barreto Villalba
- Construcción Escuela Básica N° 411 Carlos Méndez
- Construcción Escuela Básica N° 1578 Gral. Fulgencio Yegros
- Construcción Escuela Básica N° 1580 Defensores del Chaco
- Construcción Escuela Básica N° 5736 Padre Vicente J. Orué
- Construcción Escuela Básica N° 6536 Comunidad Indígena Pariri
- Construcción Escuela Básica N° 5806 Comunidad Indígena Pypuku
- Construcción Escuela Básica N° 1316 Luis A. del Paraná
- Construcción Escuela Básica N° 1868 Héroes del Chaco

LOTE 13- ITAPUA
Faltan las planillas de las siguientes Escuelas;

- Construcción Escuela Básica N° 3319 San José Obrero
- Construcción Escuela Básica N° 815 Pedro Juan Caballero
- Construcción Escuela Básica N° 935 San Nicolás
- Construcción Escuela Básica N° 1586 Teniente Coronel Fulgencio Yegros
- Construcción Escuela Básica N° 641 Profesor Emilio Romero Pereira y Colegio Nacional
- Construcción Colegio Nacional Potrero Yapepó
- Construcción Colegio Nacional Augusto Roa Bastos
- Construcción Escuela Básica N° 699 y Colegio Nacional Vice Presidente Domingo F. Sánchez
- Construcción Colegio Nacional República Oriental del Uruguay
- Construcción Escuela Básica N° 2698 Presidente Don Carlos Antonio López
- Construcción Colegio Nacional R I 16 Boquerón
- Construcción Escuela Básica N° 735 San José
- Construcción Escuela Básica N° 1267 y Colegio Nacional Virgen de Fátima
- Construcción Escuela Básica N° 2447 Silvana Melgarejo - Calle E 13
- Construcción Escuela Básica N° 3154 San Pedro
- Construcción Colegio Nacional de Puerto Samuhú
- Construcción Escuela Básica N° 1265 Carlos Antonio López
- Construcción Escuela Básica N° 2047 San Antonio de Padua
- Construcción Escuela Básica N° 2060 Moisés Bertoni
- Construcción Escuela Básica N° 2335 Coronel José María Aguiar
- Construcción Escuela Básica N° 2508 Arquitecto Tomás Romero Pereira
- Construcción Escuela Básica N° 2515 General Pedro Duarte
- Construcción Escuela Básica N° 2517 Capitán Domingo Ortiz
- Construcción Escuela Básica N° 2613 Profesor Nelson Miranda
- Construcción Escuela Básica N° 2880 Sagrado Corazón de Jesús
- Construcción Escuela Básica N° 3230 San Antonio de Padua
- Construcción Escuela Básica N° 3303 Espíritu Santo
- Construcción Escuela Básica N° 4453 Don Carlos Antonio López
- Construcción Escuela Básica N° 4454 Juana María de Lara
- Construcción Escuela Básica N° 4461 Ángel Zarza
- Construcción Escuela Básica N° 4466 Juan Pablo II
- Construcción Escuela Básica N° 4469 San José Obrero
- Construcción Escuela Básica N° 5246 San Roque González de Santa Cruz
- Construcción Escuela Básica N° 646 Mariscal José Félix Estigarribia

- Construcción Escuela Básica N° 7110 Santa Librada
- Construcción Escuela Básica N° 7391 San Isidro
- Construcción Escuela Básica N° 7469 San Isidro Labrador
- Construcción Colegio Nacional Barrio Unido
- Construcción Colegio Nacional Carlos Antonio López
- Construcción Colegio Nacional de Yatytay
- Construcción Colegio Nacional Don Joaquín Gómez y Escuela Básica N° 5211 Don Joaquín Gómez
- Construcción Colegio Nacional Kressburgo y Escuela Básica N° 5233 Virgen de Caacupé
- Construcción Colegio Nacional María Auxiliadora
- Construcción Colegio Nacional Sagrado Corazón de Jesús
- Construcción Colegio Nacional Santa Catalina
- Construcción Escuela Básica N° 2259 Cristo Rey y Colegio Nacional Santa Librada
- Construcción Colegio Nacional Ñemity Renda
- Construcción Escuela Básica N° 3379 San José Obrero y Colegio Nacional San José Obrero
- Construcción Escuela Básica N° 4463 San Juan Y Colegio Nacional Perlita
- Construcción IFD Yatytay
- Construcción IFD María Auxiliadora

LOTE 14- ITAPUA
Faltan las planillas de las siguientes Escuelas;

- Construcción Escuela Básica N° 1319 María Auxiliadora
- Construcción Escuela Básica N° 1634 Gral. Bernardino Caballero
- Construcción Escuela Básica N° 2929 Dr. Juan León Mallorquín
- Construcción Escuela Básica N° 3480 Santa Teresa de los Andes
- Construcción Escuela Básica N° 4022 Profesor SindulfoCandiaLomaquis
- Construcción Escuela Básica N° 552 John F. Kennedy
- Construcción Colegio Nacional San Agustín
- Construcción Escuela Básica N° 437 Ramón I. Cardozo y Colegio Nac. Ramón I. Cardozo
- Construcción Escuela Básica N° 5799 Cacique Manuel Coronita
- Construcción Escuela Básica N° 14081 Y Colegio Nacional Yvyju- Comunidad Indígena
- Construcción Escuela Básica N° 633 San José
- Construcción Colegio Nacional Itaipyté
- Construcción Escuela Básica N° 1326 San Luís Gonzaga
- Construcción Escuela Básica N° 5487 San Roque González de Santa Cruz
- Construcción Escuela Básica N° 4322 "2 de octubre"
- Construcción Escuela Básica N° 3616 Walter Florencio Bertoni
- Construcción Escuela Básica N° 5489 Lomas Valentinas y Colegio
- Construcción Escuela Básica N° 3.615 Virgen de Caacupé
- Construcción Colegio Nacional ArnoldJanssen - Comunidad Indígena
- Construcción Escuela Básica N° 14082 - Comunidad Indígena
- Construcción Escuela Básica N° 13689 - Comunidad Indígena
- Construcción Colegio Nacional Kuembitagimari - Comunidad Indígena
- Construcción Escuela Básica N° 5781 -Comunidad Indígena
- Construcción Colegio Nacional Ava Guaraní - Comunidad Indígena
- Construcción Escuela Básica N° 5782 Espíritu Santo - Comunidad Indígena
- Construcción Colegio Nacional Domingo Martínez de Irala

- Construcción Escuela Básica N° 3.611 Virgen de Caacupé
- Construcción Escuela Básica N° 1531 San Francisco de Asís
- Construcción Escuela Básica N° 1530 Gral. Eugenio A. Garay
- Construcción Escuela Básica N° 3406 Mujer Paraguaya
- Construcción Escuela Básica N° 2966 Nuestra Señora del Huerto
- Construcción Escuela Básica N° 30 Dr. Moisés S. Bertoni
- Construcción Escuela Básica N° 1294 San Pablo Apóstol
- Construcción Escuela Básica N° 1513 Jorge Rubén Peña
- Construcción Escuela Básica N° 4324 Santa Inés
- Construcción Escuela Básica N°1467 Marcelo Barboza
- Construcción Escuela Básica N° 7844 Comunidad Indígena Independiente

Respuesta: Ver respuesta a la Consulta N° 04 en la presente Circular Aclaratoria.

Consulta 08:
También nos gustaría una diferenciación y aclaración del alcance que implican los siguientes términos: Refacción, Reposición, Reparación, Terminación y Construcción.

Respuesta:
Los términos Refacción, reposición y reparación son sinónimos, e implican la reparación total de un espacio (Aula/comedor/dirección, incluyendo la galería - SSHH).

En cuanto al término **"TERMINACIÓN" - Recurrir al PBC - SECCIÓN III - ALCANCE DE LAS OBRAS**. Las terminaciones corresponden al proyecto 111, e implica la terminación de obras inconclusas en diversas etapas de avance, cada institución de este proyecto se encuentra plenamente identificada en las planillas de resumen por lotes, y cuentan con sus planillas específicas.

El término **"CONSTRUCCIÓN"**, implica la construcción de un nuevo espacio.

Consulta 09:
Se solicita la siguiente aclaración: **Activo liquido/Capital Operativo.** En caso que el oferente cotice más de un Lote. Cuál sería el criterio para determinar el rango requerido (8.000.000.000 Gs. o, 10.000.000.000 Gs. o 12.000.000.000 Gs.) a tener en cuenta para el cumplimiento del activo liquido/capital operativo indicado en el numeral 3 Capacidad Financiera de la Sección II del PBC?

Se aplicaría el rango por cada lote en forma independiente o se utilizara el criterio mencionado en capacidad general en obras y experiencia especifica en obras, de que la liquidez/capital operativo seria igual o superior a la sumatoria de los montos establecidos para la exigencia de los dos lotes ofertados de mayor cuantía?.

Respuesta:
Cada Lote es independiente, por lo que el rango se aplica por cada lote en forma independiente.

Gustavo Ramírez

Los oferentes podrán ofertar en más de 1 (Un) lote. Atendiendo a lo establecido en IAO 1.2d los requisitos mínimos a ser cumplidos por el oferente deberán ser igual o superior al lote ofertado de mayor cuantía, en los cuales se presenta, para así poder ser adjudicado con un lote.

Para acceder a la posibilidad de ser adjudicado con el segundo lote, los requisitos mínimos a ser cumplidos por el oferente, deberán ser igual o superior a la sumatoria de dos lotes ofertados de mayor cuantía.

Consulta 10:

En el PBC se solicita como capacidad financiera tener activos líquidos por valor de Gs. 8.000.000.000, Gs. 10.000.000.000 y Gs.12.000.000.000, según grafico;

3. Capacidad Financiera					
Requisitos Mínimos	**Requisitos de Cumplimiento**	**Consorcios**			Documentación requerida
	Oferente Individual	**Todas las Partes Combinadas**	**Cada Socio**	**Socio Líder**	
• Demostrar que posee o que tiene acceso a suficientes **activos líquidos, activos reales libres de gravámenes, líneas de crédito u otros medios financieros** (independientemente de cualquier anticipo estipulado en el contrato) para cumplir los requisitos en materia de flujo de fondos para la construcción exigidos para el o los contratos en caso de suspensión, reanudación de faenas u otros retrasos en los pagos. • El mínimo de activos líquidos y/o acceso a créditos libres de otros compromisos contractuales del adjudicatario será: Requisito de flujo de efectivo en Guaraníes en las siguientes escalas: • **Gs. 8.000.000.000 (Guaraníes ocho Mil Millones), para precio estimado por lote hasta Gs. 20.000.000.000 (Veinte mil millones).** • **Gs. 10.000.000.000 (Guaraníes diez mil millones), para precio estimado por lote hasta Gs 30.000.000.000 (Treinta mil millones).**	Debe cumplir con el requisito.	Debe cumplir con el requisito	Debe cumplir por lo menos con el 20% **del requisito mínimo**	Debe cumplir por lo menos con el **60% del requisito mínimo**	Completar los **Formulario N° 5 y 6,** y presentar los documentos probatorios que se indiquen en el **Anexo I, F).**
• **Gs. 12.000.000.000.- (Guaraníes doce mil millones), para precio estimado por lote superiores a Gs 30.000.000.000 (treinta mil millones).** Las deducciones al flujo de fondos exigidos por compromisos derivados de otros contratos solo se harán cuando dichos contratos se encuentren en ejecución. Este mínimo de activos líquidos que constituirá el capital operativo, debe ser el resultado de la diferencia entre el Activo Corriente menos el Pasivo Corriente. Puede ser complementado con líneas de crédito otorgadas por entidades financieras, sin condicionamiento.					

- Al respecto, solicito la siguiente aclaración: ¿un consorcio podrá llegar a dicha suma con la sumatoria de los activos líquidos de los miembros del consorcio?
- ¿Podrá cualquiera de los miembros presentar la línea de crédito faltante para completar el activo líquido mínimo requerido?

Respuesta:

Capacidad Financiera - Activo líquido

- Se deberá cumplir con lo establecido en el PBC.

- Para el caso específico de un consorcio se establece que: El *Socio Líder* **debe cumplir por lo menos con el 60 % del requisito mínimo**; *cada uno de los Socios* (del consorcio) **debe cumplir por lo menos con el 20 % del requisito mínimo**; y todas las partes combinadas **deben cumplir con el requisito**.
- **Asimismo, cualquiera de los miembros del consorcio podrá presentar las líneas de créditos, SIEMPRE Y CUANDO cumplan con los montos mínimos solicitados.**

Consulta 11:

Que de acuerdo a lo observado en los pliegos de otras Convocantes en llamados similares, se comprueba que utilizan otros criterios distintos a los establecidos por el MEC, como se puede ver: Convocatoria de la Licitación 315017 - LLAMADO MOPC Nº 71/16 LPN - MEJORAMIENTO DE TRANSITABILIDAD DE CAMINOS NO PAVIMENTADOS EN VARIOS DEPARTAMENTOS DE LA REGION ORIENTAL

3.3 Demostrar que posee o que tiene acceso a suficientes activos líquidos, activos reales libres de gravámenes, líneas de crédito y otros medios financieros (independientemente de cualquier anticipo estipulado en el contrato) para cumplir los requisitos en materia de flujo de fondos para la construcción exigidos para el o los contratos en caso de suspensión, reanudación de faenas u otros retrasos en los pagos. El mínimo de activos líquidos y/o acceso a créditos libres sin condiciones de otros compromisos contractuales del adjudicatario debe ser el equivalente al **20% del monto de la oferta presentada por cada lote.** Este Capital Operativo podrá ser complementado con una Nota de una entidad financiera que demuestre que la Empresa tiene aprobada una línea de créditos o fondos disponibles para ser utilizada en caso que resulte ser adjudicada., sin estar condicionada al cumplimiento de determinados requisitos o de evaluación previa de la situación financiera del Oferente. El Capital Operativo se determinará de la siguiente manera: Activo Corriente menos Pasivo Corriente, extraídos del último Balance General (2015) (incluyendo los balances correspondientes a los contratos en los cuales ha participado en calidad de Contratista principal, integrante de un Consorcio o Subcontratista, afectado por su participación en dicho contrato)	Debe cumplir con el requisito.	Debe cumplir con el requisito.	Debe cumplir por lo menos con el ***25%***del requisito mínimo.	Debe cumplir por lo menos con el ***40%***del requisito mínimo.	Completar los **Formulario N° 5 y 5a, 7c** y presentar los documentos probatorios que se indiquen en el **Anexo I, F).**

Convocatoria de la Licitación 318356 - Construcción de 883 viviendas de interés social en asentamientos rurales de San Pedro, Cordillera, Caaguazú, Caazapá, Canindeyú y Amambay

c) Demostrar que posee o que tiene acceso a suficientes **activos líquidos, activos reales libres de gravámenes, líneas de crédito y otros medios financieros** (independientemente de cualquier anticipo estipulado en el contrato) para cumplir los requisitos en materia de flujo de fondos para la construcción exigidos para el o los contratos en caso de suspensión, reanudación de faenas u otros retrasos en los pagos. El mínimo de activos líquidos y/o acceso a créditos libres de otros compromisos contractuales del adjudicatario será: **20%** del monto total del lote de mayor cuantía. **En caso de que el oferente tenga la posibilidad de resultar adjudicado en 2 (dos) lotes deberá contar con el 20% de activos líquidos y/o acceso a créditos libres de otros compromisos contractuales, resultante del valor de la suma de los lotes adjudicables.** Las deducciones al flujo de fondos exigidos por compromisos derivados de otros contratos solo se harán cuando dichos contratos se encuentren en ejecución. Este mínimo de activos líquidos que constituirá el capital operativo, debe ser el resultado de la diferencia entre el **Activo Corriente menos el Pasivo Corriente del Balance del último Ejercicio Fiscal cerrado** (año 2015) Puede ser complementado con líneas de crédito disponibles en entidades financieras (Bancos y/o Financieras) únicamente, comprobable a través de Cartas Originales emitidas por dichas entidades, sin restricción de estar sujetas a análisis.	Debe cumplir con el requisito.	Debe cumplir con el requisito.	Debe cumplir por lo menos con el 25% del requisito mínimo	Debe cumplir por lo menos con el 50% del requisito mínimo	Completar los **Formulario N° 5 y 6**, y presentar los documentos probatorios que se indiquen en el **Anexo I, F).**

- Solicito se modifique el activo liquido requerido en el siguiente sentido: "Si un consorcio podrá llegar a dicha suma, con la sumatoria de los activos líquidos delos miembros del consorcio, que en vez delos montos establecidos en el PBC, podría establecerse como en los demás pliegos estándar de otras instituciones como se observa precedentemente, es decir: "Solicitar que el activo liquido mínimo sea el 20% del monto total del lote de mayor cuantía".

Respuesta:
Se mantiene lo requisitos en el PBC, remitirse únicamente a lo establecido en este PBC.

Consulta 12:
En relación a la Experiencia General en Obras, requerida en el PBC,

4. Experiencia General en Obras					
Requisitos Mínimos	Requisitos de Cumplimiento	Consorcios			Documentación requerida
	Oferente Individual	Todas las Partes Combinadas	Cada Socio	Socio Líder	
• Haber generado, durante los mejores 5 (cinco) años de los últimos 10 (diez) años, para cada lote en promedio un volumen anual de facturación igual o superior a Guaraníes:					Completar los

En caso que la empresa o consorcio (Líder o **Socio**) no tuviere más de 4 años de facturación, pero que haciendo el promedio con valores 0 (cero) en los primero 2 dos años, dividido 5

Lic. Gustavo Ramírez
Director Interino
Dirección de Contrataciones - MEC

años este resultado llegare al 20% y 60%, según de exigencia del PBC, será motivo de descalificación?

Respuesta:
De conformidad a lo establecido en el PBC, SECCIÓN II. CRITERIOS DE EVALUACIÓN Y CALIFICACIÓN. **4. Experiencia General en Obras** la EMPRESA o EL CONSORCIO (en los porcentajes que se requiere para cada socio o para el socio Líder) **debe tener facturación** durante los mejores 5 (cinco) años dentro del periodo de los últimos 10 años (Ejercicios Fiscales desde el 2006 al 2015).

Consulta 13: Aclara, en relación al mínimo de activo líquido la consulta es la siguiente: ejemplo. Si yo tengo Gs. 8.000.000.0000 para precio estimado de Gs. 20.000.0000.000; en el caso de que desee entrar en dos lotes, entonces yo debería de tener Gs. 16.000.000.000 de activo líquido?

Respuesta:
Capacidad Financiera - Activo líquido

El PBC establece los montos por lotes, cada lote es independiente, por lo que el rango se aplica por cada lote en forma independiente.

Los oferentes podrán ofertar en más de 1 (Un) lote. Atendiendo a lo establecido en IAO 1.2d los requisitos mínimos a ser cumplidos por el oferente deberán ser igual o superior al lote ofertado de mayor cuantía, en los cuales se presenta, para así poder ser adjudicado con un lote.

Para acceder a la posibilidad de ser adjudicado con el segundo lote, los requisitos mínimos a ser cumplidos por el oferente, deberán ser igual o superior a la sumatoria de dos lotes ofertados de mayor cuantía.

Para el caso específico de un consorcio se establece que: El **Socio Líder debe cumplir por lo menos con el 60% del requisito mínimo; cada uno de los Socios** (del consorcio) **debe cumplir por lo menos con el 20% del requisito mínimo**; y **todas las partes combinadas deben cumplir con el requisito**.

Cualquiera de los miembros del consorcio podrá presentar las líneas de créditos, SIEMPRE Y CUANDO cumplan con los montos mínimos solicitados.

Lic. Gustavo Ramírez
Director Interino.
Dirección de Contrataciones

Asunción, 13 de diciembre del 2016.