GOBIERNO QUIERE FRENAR MATANZA EN CENTROS PENITENCIARIOS

Brasil: Estado busca retomar el control en las cárceles

La crisis que causó más de 130 muertos volvió a dejar ayer imágenes caóticas en la penitenciaría de Alcaçuz.

Natal, Brasil. AFP.

El gobierno brasileño trataba ayer martes de recuperar el control de las cárceles para frenar las matanzas entre bandas rivales, pero se veía confrontado a un nuevo motín en Natal y a una huelga de guardias en Río de Janeiro.

La crisis que causó más de 130 muertos en los presidios desde el comienzo del año volvió a dejar imágenes caóticas en la penitenciaría de Alcaçuz, donde 26 reclusos fueron asesinados este fin de semana. Ayer martes, la policía disparó balas de goma desde el exterior contra los presos que trataban de invadir los pabellones de las facciones rivales, en un movimiento similar al que desencadenó la matanza del sábado.

Los agentes apuntaban desde los muros que rodean el centro en dirección de los amotinados, que buscaban refugiarse en los techos de los edificios o sacaban muebles y colchones para bloquear un eventual avance de las tropas.

A las puertas de la cárcel, familiares afirmaban que reclusos de la facción local Sindicato do Crime RN, a la que pertenecía la mayoría de los asesinados del fin de semana, trataban de invadir el pabellón donde se encontraban sus rivales del poderoso PCC.

"La situación es muy tensa", afirmó el mayor de la Guardia Penitenciaria Wellington Camilo al sitio de información G1. El feroz enfrentamiento entre el Primer Comando de la Capital (PCC), de San Pablo y el Comando Vermelho (CV), de Río de Janeiro, y sus aliados locales, por el control de las rutas de la cocaína incendió las cárceles brasileñas en las últimas semanas.

En lo que va del año, 134 presos fueron asesinados en varias exhibiciones de violencia extrema, según un cómputo hecho por el diario Folha de San Pablo con datos del Ministerio de Justicia.

En contacto telefónico con su marido, la esposa de un preso, miembro del PCC, confirmó a la AFP que internos del Sindicato del Crimen trataban de invadir el pabellón donde se encontraba este.

"Lo están intentando, pero no lo van a conseguir", aseguró.

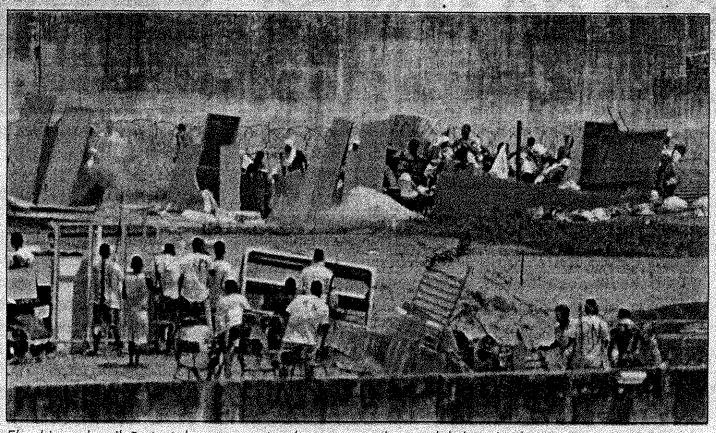

El gobierno brasileño trataba ayer martes de recuperar el control de las cárceles.

MÁXIMA TENSIÓN

En un momento en el que se está definiendo el nuevo mapa del narcotráfico en Brasil, la tensión ya no se restringe a la estratégica región norte –fronteriza con los grandes productores de cocaína de Colombia y Perú–, donde ocurrieron las matanzas de Manaos y Roraima. Estados del rico sur y sudeste como Paraná y Minas Gerais también sufrieron fugas y tentativas de motines en los últimos días. El personal carcelario está saturado y expresa malestar. En Río de Janeiro, un estado al borde de la quiebra, los guardias de las cárceles se declararon en huelga, por lo menos por una semana, en reclamo de salarios impagos. "Además de la falta de agentes penitenciarios, de médicos, de enfermeros o de asistentes sociales, estamos confrontados a una inmensa población carcelaria", afirmó el presidente del sindicato de funcionarios del sistema penitenciario de Río de Janeiro, Gutembergue de Oliveira.

SECRETARÍA NACIONAL ANTIDROGAS

TETÃ REKUÁI GOBIERNO NACIONAL
Jajapo ñande ñapytã ko ñga guive
Construyendo el futuro hoy

CONTENIDO DEL ACTO DE CONVOCATORIA

La Secretaría Nacional Antidrogas (SENAD) de conformidad con la Ley Nº 2051/03, y los Decretos Nº 21909/03 y 5174/05, efectúa el siguiente llamado a:

LICITACIÓN PÚBLICA NACIONAL Nº 01/17
SUBASTA A LA BAJA ELECTRONICA
ID Nº 320180
"CONTRATACIÓN DE SEGURO MÉDICO PARA FUNCIONARIOS DE LA SECRETARIA NACIONAL ANTIDROGAS"
AD REFERENDUM

Esta Licitación se encuentra abierta a las firmas y/o consorcios de firmas que demuestren su experiencia en la provisión del bien/servicio similares a los solicitados, que cumplan satisfactoriamente con todos los requisitos exigidos por las Leyes vigentes y el Pliego respectivo.

1. Para acceder y tomar conocimiento de los requisitos del Pliego de Bases y Condiciones, el mismo se encuentra disponible en el portal de la DNCP: www.dncp.gov.py – **ID Nº 320180**
2. **Fecha Tope para consultas**: 23 de enero de 2017, hasta las 13:00 hs.
3. **Fecha y hora tope de respuesta**: 24 de enero de 2017, hasta las 15:00 hs.
4. **Inicio y fin de recepción de propuestas de precios**: El inicio de recepción de propuesta será el día 30 de enero a las 08:00 hs., el fin de la recepción de propuestas será el día 31 de enero a las 08:00 hs.
5. **La dirección de Sesión Pública es**: www.dncp.gov.py
6. **El inicio de la etapa competitiva**: Lances desde las 08:10 hs. del día 31 de enero de 2017. La referencia de tiempo es el horario del Servidor del Sistema de Subasta a la Baja Electrónica del Paraguay.
7. **Fecha y hora de Entrega de Ofertas**: 01 de febrero de 2017, hasta las 08:30 hs., en la oficina de la Unidad Operativa de Contrataciones de la SENAD, sito en Avda. Fdo. de la Mora Nº 2998 c/Avda. de la Victoria.
8. **Fecha y hora de Apertura de Ofertas**: 01 de febrero de 2017, a las 09:00 hs.

Fuente de Financiamiento: FF 10 – Recursos del Tesoro.
OBS: No podrán presentar propuestas o celebrar contratos las personas físicas o jurídicas que se encuentren en alguno de los supuestos de prohibición establecidos en el Artículo 40 de la Ley 2051/03.
Lugar de Consulta, entrega y apertura de sobres: Oficina de la UOC de la SENAD, Avda. Fernando de la Mora 2998 c/ Avda. de la Victoria.
Informaciones adicionales: www.dncp.gov.py **ID Nº 320180**
Unidad Operativa de Contrataciones-SENAD
Tel/Fax: (595 21) 559 248
Email: uoc@senad.gov.py
SECRETARIA NACIONAL ANTIDROGAS
(SENAD)

72779

Mauricio Macri, presidente.

NARCOTRÁFICO

Argentina endurece su política migratoria

Especialmente con aquellas personas con antecedentes penales, anunció ayer el gobierno.

Buenos Aires, Argentina. AFP.

Argentina va a endurecer su política para migrantes con antecedentes penales, afirmó ayer martes el presidente Mauricio Macri, con enfoque particular a ciudadanos de países con alto nivel de narcotráfico como México, Colombia o Perú.

"No podemos permitir que por falta de acción, el crimen siga eligiendo a la Argentina para delinquir", dijo Macri en una conferencia de prensa en la Casa Rosada, sede del ejecutivo. El mandatario afirmó que su país, históricamente de puertas abiertas a la inmigración, necesita "articular con los otros países para saber quién es quién, actuar preventivamente" ante la llegada de posibles delincuentes.

Macri dijo que Argentina necesita "tener herramientas" para poder "decir que no es bienvenido" un inmigrante que tenga antecedentes penales, así como para deportar rápidamente a un eventual condenado.

Según el diario Clarín, "aunque nadie se animará a decirlo en voz alta para no herir susceptibilidades, hay tres (nacionalidades) que son prioridad: Colombia, México y Perú.

ESTUDIO DE IMPACTO AMBIENTAL PRELIMINAR

BIOEXPORT S.A. - Arturo Adolfo Fernández Orrego ha presentado a la Secretaría del Ambiente, el Estudio de Impacto Ambiental del Exp. Nº 563/17, presentado a esta Secretaría, referente al proyecto **"CULTIVO DE ARROZ CON RIEGO – CONSTRUCCIÓN DE CANAL DE DRENAJE Y CONSTRUCCIÓN DE RESERVORIO"**. Desarrollada en la propiedad con **Finca Nº 2645, 3375, 2992, 1818, 742 y 1421, Padrones Nº 3045, 3871, 3416, 1106, y 1884, Distrito de San Pedro del Paraná, Departamento Itapúa**, conforme a la Ley Nº 294/93 de Evaluación del Impacto Ambiental y sus Decretos Reglamentarios Nº 453/13 y 954/13.

El Relatorio de Impacto Ambiental (RIMA) correspondiente a dicho estudio, estará a disposición del público por el plazo de 10 (diez) días hábiles en la página web de la Secretaría del Ambiente, a los efectos de su revisión o consulta; y en la página web: www.seam.gov.py

Las observaciones, comentarios u objeciones sobre el Relatorio de dicho Estudio o sobre el proyecto, incluyendo los fundamentos técnicos, científicos y jurídicos que lo sustenten, deberán presentarse por escrito a la Secretaría del Ambiente, sita en la Avda. Madame Lynch N° 3.500, Asunción, en horario de oficina de 7:00 a 14:00 horas, de lunes a viernes, en el plazo de diez (10) días hábiles, a computarse a partir del día siguiente de la última publicación.

Asunción, 18 de enero del 2017

72787

CAMBIO CLIMÁTICO FEROZ

Nuevo récord de calor en el 2016, "por tercer año consecutivo"

La temperatura global fue 0,94° centígrados superior a la media del siglo XX.

Washington, Estados Unidos. AFP.

La Tierra estuvo sometida en el 2016 por tercer año consecutivo a las temperaturas más sofocantes desde que existen registros, dijeron el miércoles científicos de Estados Unidos. La temperatura global fue 0,94° centígrados superior a la media del siglo XX, y 0,04°C más alta que en el 2015, cuando ya había registrado un récord, precisó la Agencia Nacional Oceánica y Atmosférica de Estados Unidos (NOAA).

Tomando el promedio mundial de temperaturas de la tierra y el mar en todo el año, de 13,9°C, la NOAA encontró que el dato en el "2016 fue el más alto desde que se tienen registros en 1880".

Setiembre del 2016 había marcado el fin de los récords mensuales consecutivos de calor registrados durante seis meses. Un análisis por separado de la agencia espacial de Estados Unidos, Nasa, también encontró que el 2016 fue el año más caliente en 136 años. Y en Ginebra, la Organización Meteorológica Mundial (OMM) determinó este miércoles que la temperatura durante el 2016 fue 1,1°C por encima del promedio de la era preindustrial.

Nuevos récords de calor en 2016

► Variaciones de temperatura sobre la tierra y los océanos en 2016 con respecto a la media 1981-2010

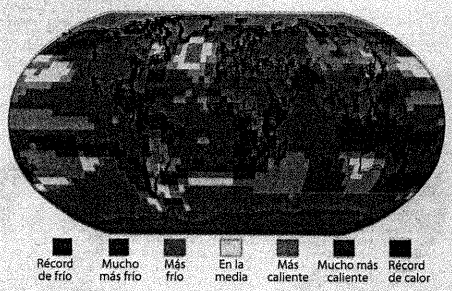

Fuente: NOAA

© AFP

CALOR EXTREMO

El año "2016 fue un año extremo para el clima mundial y aparece como el más caluroso jamás registrado", dijo Petteri Taalas, secretario general de la OMM. Desde el principio del siglo XX, el planeta registró cinco años de calor récord: en el 2005, 2010, 2014, 2015 y 2016.

"Incluso si no se toma en cuenta el calentamiento debido a la influencia de El Niño, el 2016 sigue siendo el año más caluroso de la historia moderna", subraya el profesor de Piers Forster, director del Centro Internacional Priestley para el Clima de la Universidad de Leeds, en Reino Unido.

De acuerdo con Forster, " el 2017 será probablemente menos caliente, pero calculo que todavía habrán nuevos registros de aumento del termómetro en el planeta durante algunos años".

La Tierra estuvo sometida en el 2016 por tercer año consecutivo a las temperaturas más altas de la historia.

DERRETIMIENTO DEL HIELO ÁRTICO

Las temperaturas en los mares y océanos fueron particularmente altas el año pasado en el norte del Pacífico cerca de Alaska, en el mar de Bering, partes del centro-oeste del océano Atlántico y el este del Índico. Los récords de frío fueron solo medidos en las aguas del este del estrecho de Drake, cerca de la Península Antártica, donde las temperaturas son mucho más bajas que la media desde finales del 2013. El derretimiento del casquete ártico continuó en el 2016: el promedio de hielo flotante en el océano fue de cerca de 10,1 millones de kilómetros cuadrados, el área más pequeña desde el comienzo de las observaciones por satélite en 1979, según el Centro Nacional de Datos de Hielo y Nieve. El Ártico experimentó en el 2016 sus 12 meses más cálidos desde el inicio de las mediciones de temperatura en la región en 1900.

PRESIDENCIA DE LA REPÚBLICA DEL PARAGUAY
GOBIERNO NACIONAL Construyendo el futuro hoy
GABINETE CIVIL
UNIDAD OPERATIVA DE CONTRATACIONES

LICITACIÓN PUBLICA NACIONAL Nro. 01/2017
AD REFERÉNDUM, PLURIANUAL
ADQUISICIÓN DE PASAJES

a-) Institución: Presidencia de la Republica - Gabinete Civil
b-) Objeto de la Licitación: "Adquisición de Pasajes"
c-) Fuente de Financiamiento: Fuente de Financiamiento 10 "Recursos del Tesoro".
d-) Entrega del Pliego de Bases y Condiciones: en medio magnético: desde el día 17 de enero de 2017 en la Dirección de la Unidad Operativa de Contrataciones del Gabinete Civil, ubicado en el 2do Piso – Ofic. 216 del Edificio Parapiti sito en Oleary c/ estrella, o a través del Portal de la Dirección Nacional de Contrataciones Públicas www.contrataciones.gov.py.
e-) El derecho de participación: es libre y gratuito para las empresas dedicadas al ramo.
f-) Consultas y Aclaraciones: podrán ser realizadas por escrito hasta el día 1 de febrero de 2017, hasta las 13:00 hs.
g-) Entrega de las Ofertas: Las ofertas serán recibidas en sobre cerrado, un ejemplar original y una copia, en el 2do Piso – Ofic. 216 del Edificio Parapiti sito en Oleary esq. Estrella; Oficina de la Unidad Operativa de Contrataciones del Gabinete Civil, el día 8 de febrero de 2017 hasta las 10:00 horas, vencido dicho plazo no se recibirán sobre alguno.
h-) Apertura de Sobres: En el 2do Piso – Ofic. 216 del Edificio Parapiti sito en Oleary esq. Estrella; Oficina de la Dirección de la Unidad Operativa de Contrataciones del Gabinete Civil, el día 8 de febrero de 2017 a las 10:15 horas.
i-) Moneda: Guaraníes.
j-) No podrán participar las personas físicas o jurídicas inhabilitadas conforme al Art. 40 de la Ley N° 2051/03.

Para Obtener mayor Información dirigirse a:
Direccion de la Unidad Operativa de Contrataciones (UOC)
Tel/Fax: (595) 21 490.936/7 / (595)21 450.748
e-mail: uoc@presidencia.gov.py
www.contrataciones.gov.py
ID N° 321.539

72774

SECRETARIA NACIONAL ANTIDROGAS
TETÃ REKUÁI GOBIERNO NACIONAL
jajapo ñande rapevã ko'ãga guive
Construyendo el futuro hoy

CONTENIDO DEL ACTO DE CONVOCATORIA

La Secretaría Nacional Antidrogas (SENAD) de conformidad con la Ley N° 2051/03, y los Decretos N° 21909/03 y 5174/05, efectúa el siguiente llamado a:

LICITACIÓN PÚBLICA NACIONAL N° 01/17
SUBASTA A LA BAJA ELECTRONICA
ID N° 320180
"CONTRATACIÓN DE SEGURO MÉDICO PARA FUNCIONARIOS DE LA SECRETARIA NACIONAL ANTIDROGAS"
AD REFERENDUM

Esta Licitación se encuentra abierta a las firmas y/o consorcios de firmas que demuestren su experiencia en la provisión del bien/servicio similares a los solicitados, que cumplan satisfactoriamente con todos los requisitos exigidos por las Leyes vigentes y el Pliego respectivo.

1. Para acceder y tomar conocimiento de los requisitos del Pliego de Bases y Condiciones, el mismo se encuentra disponible en el portal de la DNCP: www.dncp.gov.py – **ID N° 320180**
2. **Fecha Tope para consultas**: 23 de enero de 2017, hasta las 13:00 hs.
3. **Fecha y hora tope de respuesta**: 24 de enero de 2017, hasta las 15:00 hs.
4. **Inicio y fin de recepción de propuestas de precios**: El inicio de recepción de propuesta será el día 30 de enero a las 08:00 hs., el fin de la recepción de propuestas será el día 31 de enero a las 08:00 hs.
5. **La dirección de Sesión Pública es**: www.dncp.gov.py
6. **El inicio de la etapa competitiva**: Lances desde las 08:10 hs. del día 31 de enero de 2017. La referencia de tiempo es el horario del Servidor del Sistema de Subasta a la Baja Electrónica del Paraguay.
7. **Fecha y hora de Entrega de Ofertas**: 01 de febrero de 2017, hasta las 08:30 hs., en la oficina de la Unidad Operativa de Contrataciones de la SENAD, sito en Avda. Fdo. de la Mora N° 2998 c/Avda. de la Victoria.
8. **Fecha y hora de Apertura de Ofertas**: 01 de febrero de 2017, a las 09:00 hs.

Fuente de Financiamiento: FF 10 – Recursos del Tesoro.
OBS: No podrán presentar propuestas o celebrar contratos las personas físicas o jurídicas que se encuentren en alguno de los supuestos de prohibición establecidos en el Artículo 40 de la Ley 2051/03.
Lugar de Consulta, entrega y apertura de sobres: Oficina de la UOC de la SENAD, Avda. Fernando de la Mora 2998 c/ Avda. de la Victoria.
Informaciones adicionales: www.dncp.gov.py **ID N° 320180**
Unidad Operativa de Contrataciones-SENAD
Tel/Fax: (595 21) 559 248
Email: uoc@senad.gov.py
SECRETARIA NACIONAL ANTIDROGAS (SENAD)

72779

MICROFRANQUICIAS

Pretenden expandir sistema de negocios

El taller está dirigido a clientas de la FP o microempresarias de bajos ingresos.

La Fundación Paraguaya (FP) busca consolidar y expandir a nivel local las microfranquicias, para lo cual realiza hoy el taller para clientas de la fundación a través del "Programa Microfranquicias para microempresarias de bajos ingresos".

Será a partir de las 9:00 en la plaza municipal de la ciudad de San Antonio y cuenta con el apoyo del FOMIN (Fondo Multilateral de Inversiones – miembro del grupo BID).

La actividad pretende además de crear y fortalecer momentos donde desarrollar estrategias de mercadeo, y se den a conocer las microfranquicias que se comercializarán en las respectivas zonas de influencia.

Habrá exposición de productos, charlas sobre venta y emprendedurismo, intercambio de experiencias personales, entre otras acciones, según informaron.

MICROFRANQUICIADAS

La FP desarrollará varios de estos talleres a lo largo del año en diversas ciudades del país, donde asistirán microfranquiciadas y clientas de las zonas de la Fundación Paraguaya, así como interesadas en general que podrán consultar con las impulsoras de la fundación que estarán presentes en las actividades.

Las microfranquicias actuales son Kit de Huerta (Esc. Agrícola Cerrito), Only (jeans y remeras), Helados Doña Ana, Pituka (bijouterie), Narella (ropa por catálogo), Nutrihuevos, y PMG Gigot (cosméticos y perfumes por catálogo) y dos propias que son, el Kit de limpieza y Visión Spring (lentes de lectura).

PRODUCTORA DE GAS NATURAL Y GENERACIÓN ELÉCTRICA

Firma boliviana proyecta su expansión en territorio local

G&E SA tiene intención de replicar una planta de energía solar de 50MW en el Chaco paraguayo.

ALBA DELVALLE
Periodista
alba.delvalle@gruponacion.com.py

La empresa boliviana G&E SA (Gas y Electricidad) proyecta su expansión, con la intención de montar una planta de energía solar de 50 MW en la zona del Chaco paraguayo. Esto, según informó el gerente general de la compañía, Gastón Acebey, al contactar con los directivos tras una publicación en el sitio digital de ese país, Correo del Sur.

"Es así, nuestro presidente ejecutivo, el Ing. Jorge Calderón, habló sobre nuestra proyección de ampliarse en Paraguay y preparar el camino para las inversiones en el cambio de la matriz energética del transporte público en Asunción, desde el Gas Natural Licuado hasta buses eléctricos, como respuesta a la contaminación y fuente de ahorro en sistemas de transporte masivo", explicó el representante.

La empresa se dedica a la generación eléctrica a base de gas natural para el suministro a industrias, comercios, sistemas aislados o como soporte a sistemas interconectados. Cuenta con importantes usuarios y una experiencia de más de 150.000 horas de servicio ininterrumpido, actualmente con más de 15 puntos operativos en Bolivia y Perú, con el interés de ingresar al Paraguay para el desarrollo de proyectos energéticos.

EXPECTATIVAS

El presidente de la compañía había mencionado a Correo del Sur que Paraguay es un país en crecimiento donde hace falta mucha iniciativa, lo que a la vez es una oportunidad para las inversiones bolivianas. "Paraguay es un país posible, de mucha expectativa para los bolivianos, donde las perspectivas en los rubros agropecuario y energético son interesantes", expresó.

En tanto que Acebey, resaltó que este lujo no se da en otras capitales y que en las próximas semanas estará visitando el país con intenciones de reunirse con el sector empresarial y autoridades del Ministerio de Industria y Comercio (MIC), para exponer sus proyectos, tecnología y objetivos quizás orientados para trabajarlos en alianzas.

APUNTAN A LA COMPLEMENTACIÓN

G&E SA es una empresa con más de 28 años de experiencia en gas natural y 16 años en generación eléctrica. Entre los principales rubros que abarcan se citan gas natural para uso automotriz (GNV) como pioneros con 8 estaciones en operación en Bolivia y Perú y 4 proyectos en ejecución. Así también procesan el gas natural comprimido (GNC) para uso industrial, abasteciendo mediante gasoductos virtuales a industrias alejadas de sistemas de transporte y distribución. También a sistemas de respaldo con aire propanado (GLP), con un 100% de confiabilidad de sus sistemas. La propuesta para Asunción es brindar energía solar al sector institucional e industrial en base a GLP primero y luego con gas natural, que creen se podrá complementar la industria hidroeléctrica del país.

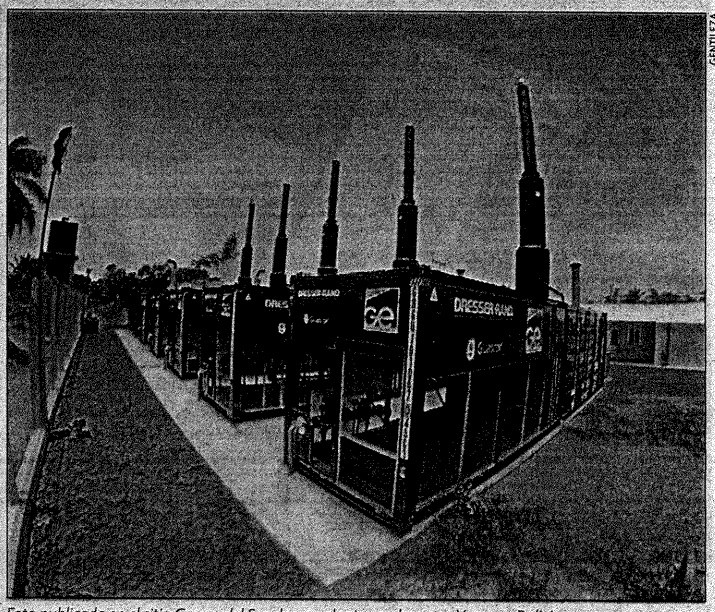

GENTILEZA

Foto publicada en el sitio Correo del Sur de una planta moderna en Yacuses, Bolivia.

H. CÁMARA DE DIPUTADOS
Congreso Nacional

LICITACION PÚBLICA NACIONAL Nº 01/2017
"Adquisición de Tintas, Tóner, Master y Cartuchos de Tambor (Ad Referéndum 2017) - ID 321.287

La Honorable Cámara de Diputados, a través de la Unidad Operativa de Contratación llama a Licitación Pública Nacional N° 01/2017 "Adquisición de Tintas, Tóner, Master y Cartuchos de Tambor (Ad Referéndum 2017), a ser financiados con fondos a ser asignados por el Presupuesto General de la Nación para el Ejercicio Fiscal 2017, con fuente de Financiamiento 10.

El Pliego estará disponible, sin costo, en la Unidad Operativa de Contratación (Av. República esq. 15 de agosto – 3er. Piso, en el horario de 07:30 a 13:00 hs.; y en el Portal de la Dirección Nacional de Contrataciones Públicas. (www.contrataciones.gov.py), identificado con el ID: 321.287.

Las consultas podrán ser realizadas en la Unidad Operativa de Contratación hasta las 10:00 hs. del día 01 de febrero de 2017. Tel. 414 4330 Fax 414 4335 e-mail: uoc@diputados.gov.py.

El sobre conteniendo la oferta técnica y económica deberá ser presentado el día 08 DE FEBRERO DE 2017 desde las 07:30 hasta las 10:00 hs, en la oficina de la Unidad Operativa de Contratación y la apertura se realizará a las 10:15 hs. del mismo día en la oficina de la Unidad Operativa de Contratación de la Honorable Cámara de Diputados.

No podrán participar las personas físicas o jurídicas inhabilitadas conforme al Art. 40 de la Ley Nº 2.051/03.

INFORMACIONES: 414 43430 / 414 4345
UNIDAD OPERATIVA DE CONTRATACION

72811

SECRETARIA NACIONAL ANTIDROGAS
TETÃ REKUÁI GOBIERNO NACIONAL
Jehepo hende ñepyrũ ko'ãga guive
Construyendo el futuro hoy

CONTENIDO DEL ACTO DE CONVOCATORIA

La Secretaría Nacional Antidrogas (SENAD) de conformidad con la Ley N° 2051/03, y los Decretos N° 21909/03 y 5174/05, efectúa el siguiente llamado a:

LICITACIÓN PÚBLICA NACIONAL N° 01/17
SUBASTA A LA BAJA ELECTRONICA
ID N° 320180
"CONTRATACIÓN DE SEGURO MÉDICO PARA FUNCIONARIOS DE LA SECRETARIA NACIONAL ANTIDROGAS"
AD REFERENDUM

Esta Licitación se encuentra abierta a las firmas y/o consorcios de firmas que demuestren su experiencia en la provisión del bien/servicio similares a los solicitados, que cumplan satisfactoriamente con todos los requisitos exigidos por las Leyes vigentes y el Pliego respectivo.

1. Para acceder y tomar conocimiento de los requisitos del Pliego de Bases y Condiciones, el mismo se encuentra disponible en el portal de la DNCP: www.dncp.gov.py – **ID N° 320180**
2. **Fecha Tope para consultas**: 23 de enero de 2017, hasta las 13:00 hs.
3. **Fecha y hora tope de respuesta**: 24 de enero de 2017, hasta las 15:00 hs.
4. **Inicio y fin de recepción de propuestas de precios**: El inicio de recepción de propuesta será el día 30 de enero a las 08:00 hs., el fin de la recepción de propuestas será el día 31 de enero a las 08:00 hs.
5. **La dirección de Sesión Pública es**: www.dncp.gov.py
6. **El inicio de la etapa competitiva**: Lances desde las 08:10 hs. del día 31 de enero de 2017. La referencia de tiempo es el horario del Servidor del Sistema de Subasta a la Baja Electrónica del Paraguay.
7. **Fecha y hora de Entrega de Ofertas**: 01 de febrero de 2017, hasta las 08:30 hs., en la oficina de la Unidad Operativa de Contrataciones de la SENAD, sito en Avda. Fdo. de la Mora N° 2998 c/ Avda. de la Victoria.
8. **Fecha y hora de Apertura de Ofertas**: 01 de febrero de 2017, a las 09:00 hs.

Fuente de Financiamiento: FF 10 – Recursos del Tesoro.
OBS: No podrán presentar propuestas o celebrar contratos las personas físicas o jurídicas que se encuentren en alguno de los supuestos de prohibición establecidos en el Artículo 40 de la Ley 2051/03.
Lugar de Consulta, entrega y apertura de sobres: Oficina de la UOC de la SENAD, Avda. Fernando de la Mora 2998 c/ Avda. de la Victoria.
Informaciones adicionales: www.dncp.gov.py **ID N° 320180**
Unidad Operativa de Contrataciones-SENAD
Tel/Fax: (595 21) 559 248
Email: uoc@senad.gov.py
SECRETARIA NACIONAL ANTIDROGAS
(SENAD)

72779