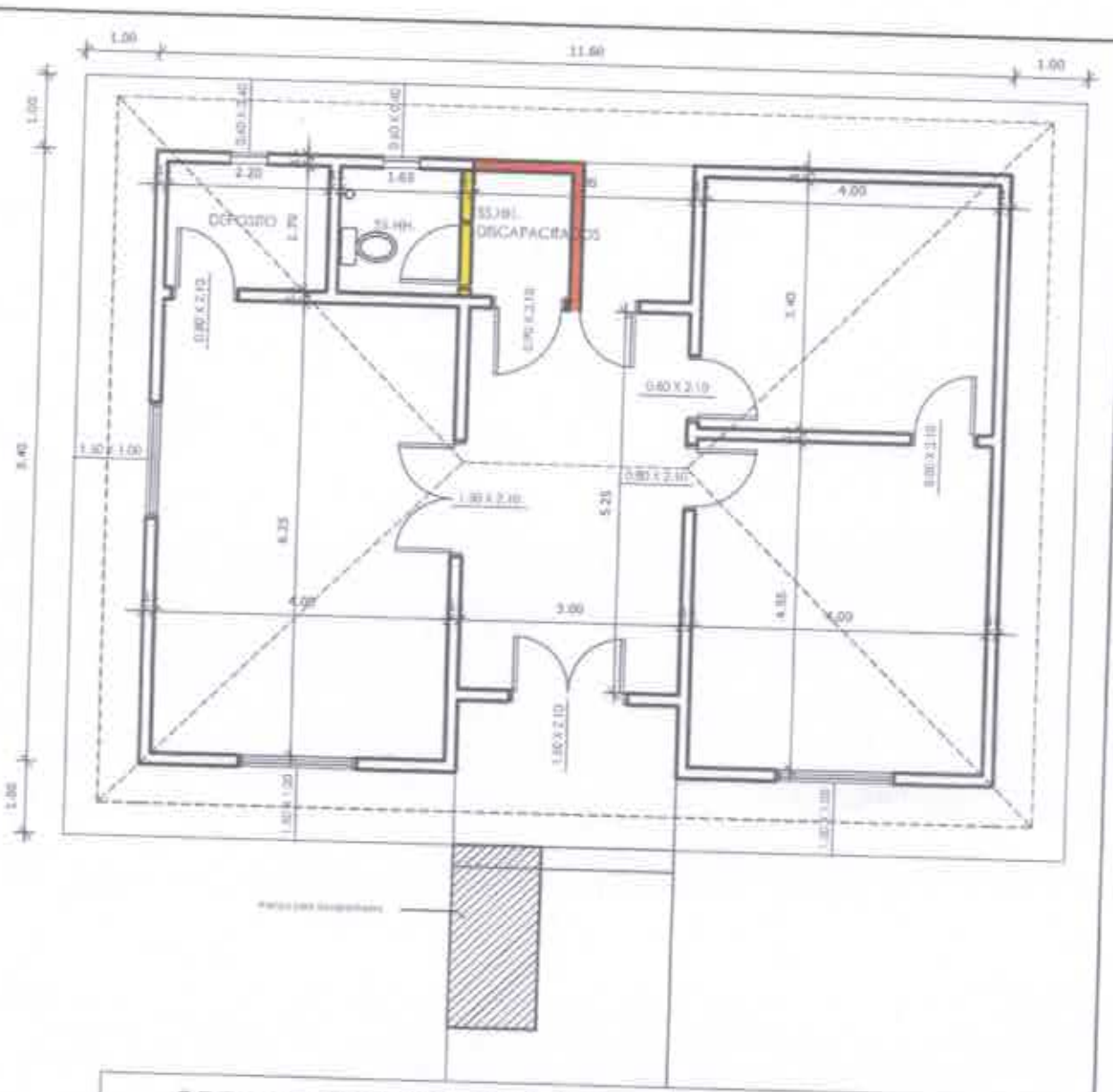

OBRA : REPARACIONES VARIAS EN LOCAL MUNICIPAL

UBICACIÓN: San Lázaro

LOTE: MANZANA: CTA CTE CATASTRAL:

PROPIETARIO: Municipalidad de San Lázaro

PROFESIONAL: Ing. César Ruiz Diaz Martinez

SUP. DEL TERRENO: m2

SUP. A CONSTRUIR: m2

César Ruiz Diaz M.
Ingeniero Civil
Cel.: 0984.291.985 - Concepción - P.

Propietario

PLANTA
Esc. 1:75

Lám.
1