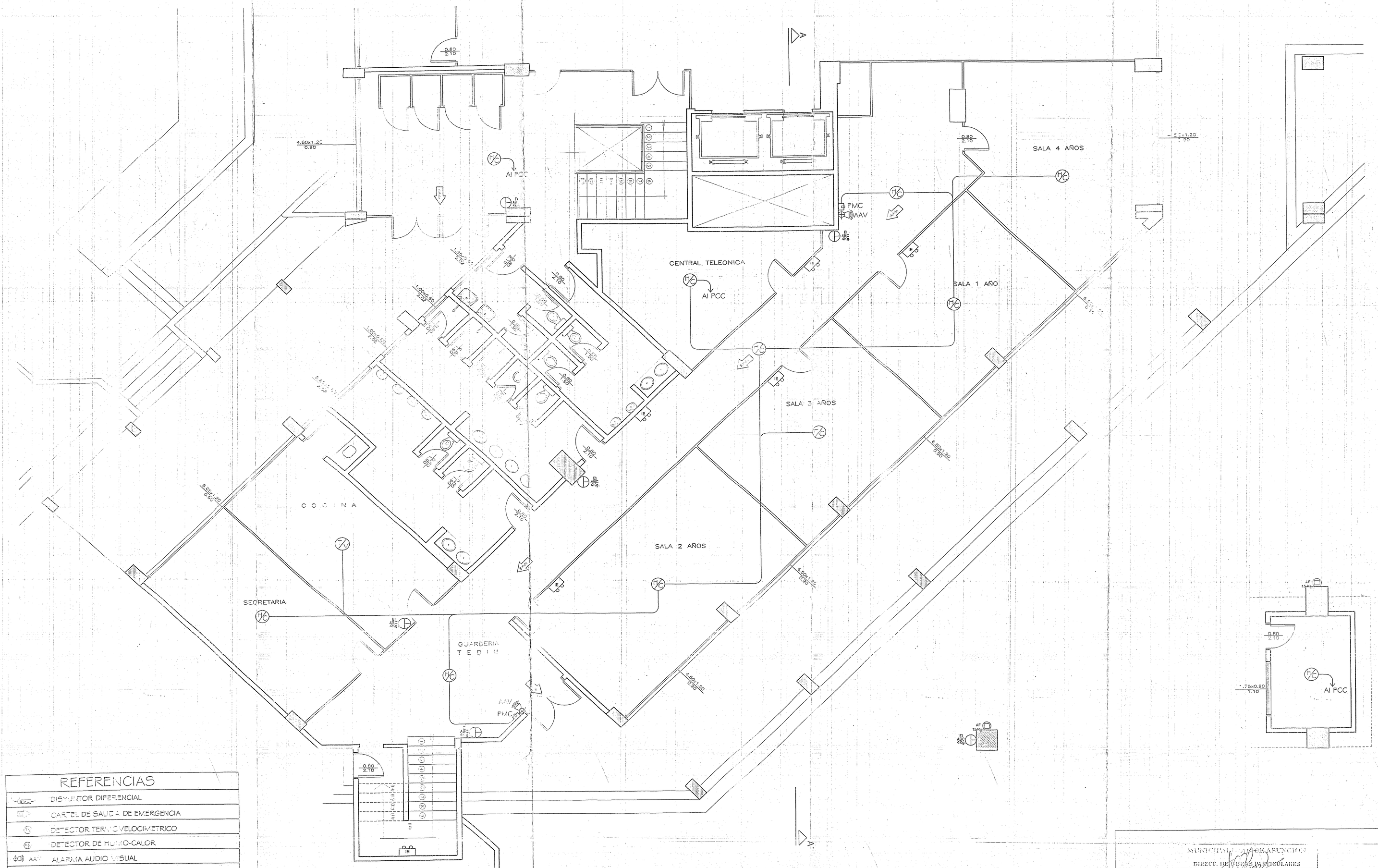

REFERENCIAS	
	DISYUNTOR DIFERENCIAL
	CARTEL DE SALIDA DE EMERGENCIA
	DETECTOR TERMOVELOCIMETRICO
	DETECTOR DE HUMO-CALOR
AAV	ALARMA AUDIO VISUAL
	ILUMINACION DE EMERGENCIA AUTONOMA.
PMC	PULSADOR MANUAL DE CONTROL.
PCC	PANEL CENTRAL DE CONTROL.
	EXTINTOR DE INCENDIOS ABC 4 - 6 Kg.
	BOCA DE INCENDIOS EQUIPADA
BIS	BOCA DE INCENDIOS SIAMESA
	CARTEL CON MEMBRETE "RIESGO ELECTRICO"
	BALDE DE ARENA FINA 15 KG
	PUERTA CORTA FUEGO.-

PLANTA BAJA
Esc 1:50

MUNICIPALIDAD DE ASUNCION
DIRECC. DE OBRAS PARTICULARES
El Profesional firmante es responsable del funcionamiento del Sistema de Prevención contra Incendios cuya Inspección Final es necesaria para la Habilitación de la construcción.
Expediente Nº 5350/2010 Inspección Nº
Resol. Nº 15AP/R Fecha 22 ENE. 2010

MUNICIPALIDAD DE ASUNCION

INTENDENTA
Sra. María Evangelista Troche de Gallegos
Firma

DIRECCION GENERAL DE OBRAS
Director: Arq. David Zayas.
Firma

PLANO DE PROYECTO DE PROTECCIÓN CONTRA INCENDIOS
PALACIO MUNICIPAL – BLOQUE C

1:50	SUBSUELO	SUP. A PROTEGER: 26.996,81 m2.	Enero – 2010	3