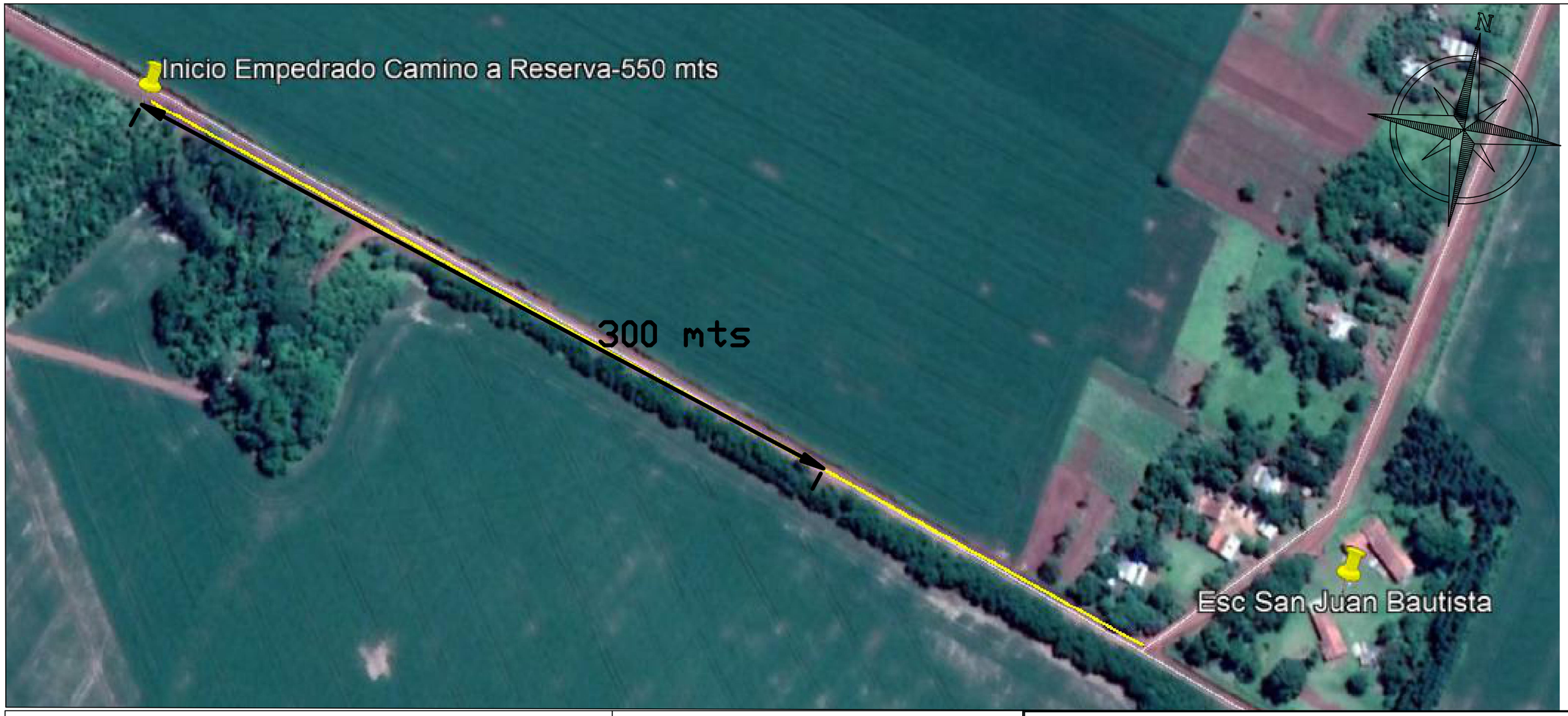

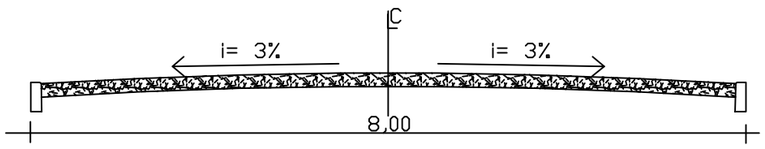

Detalle Pavimento Tipo Empedrado
Corte

Detalle Cordón

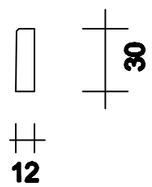

MUNICIPALIDAD DE MCAL. FRANCISCO S. LOPEZ

OBRA: CONSTRUCCION DE PAVIMENTO TIPÓ EMPEDRADO S/ COLCHON DE TIERRA COLORADA

UBICACION: Camino a Reserva. 300 mts
Inicio: 21J O704051 / UTM 7195421

PROYECTO: ING. CESAR CRISTALDO

FECHA : Ago / 2.019.- **ESCALA** S/E

PROYECTISTA

Vº Bº