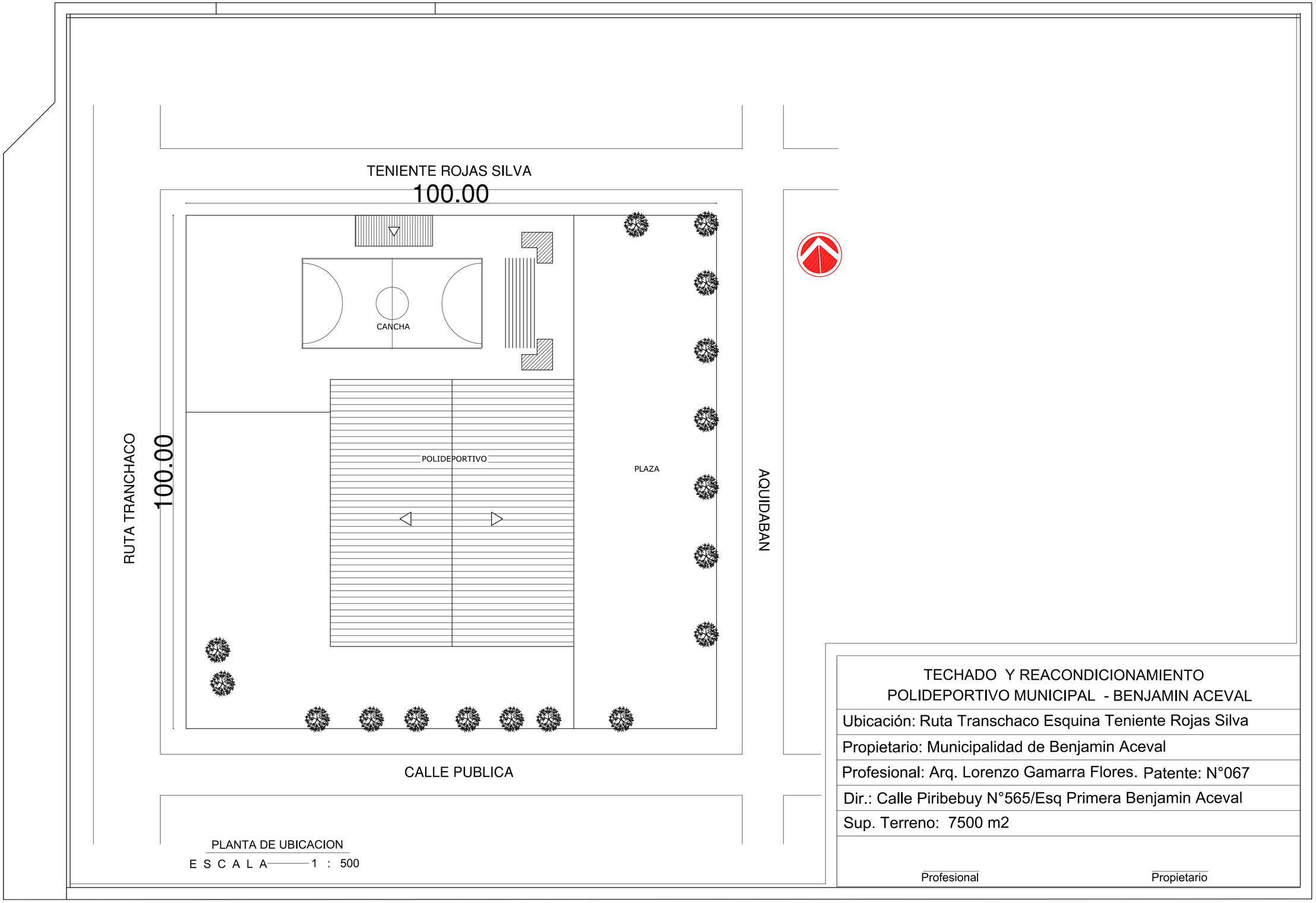
TENIENTE ROJAS SILVA
100.00
CANCHA
POLIDEPORTIVO
PLAZA
RUTA TRANCHACO
100.00
AQUIDABAN
CALLE PUBLICA
PLANTA DE UBICACION
E S C A L A 1 : 500
TECHADO Y REACONDICIONAMIENTO
POLIDEPORTIVO MUNICIPAL - BENJAMIN ACEVAL
Ubicación: Ruta Transchaco Esquina Teniente Rojas Silva
Propietario: Municipalidad de Benjamin Aceval
Profesional: Arq. Lorenzo Gamarra Flores. Patente: N°067
Dir.: Calle Piribebuy N°565/Esq Primera Benjamin Aceval
Sup. Terreno: 7500 m2
Profesional
Propietario

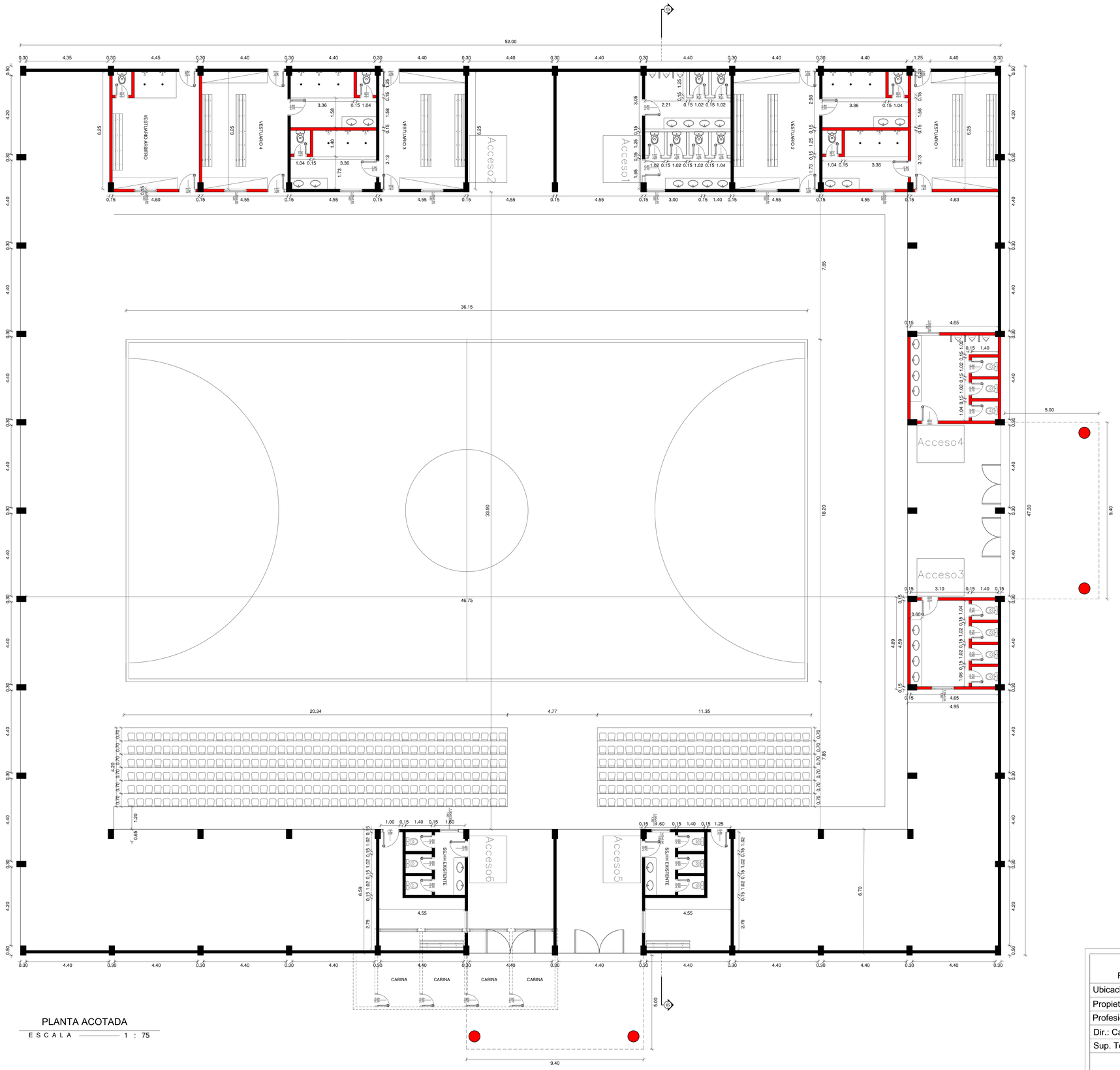

PLANTA ACOTADA

E S C A L A 1 : 75

TECHADO Y REACONDICIONAMIENTO
POLIDEPORTIVO MUNICIPAL - BENJAMIN ACEVAL

Ubicación: Ruta Transchaco Esquina Teniente Rojas Silva

Propietario: Municipalidad de Benjamin Aceval

Profesional: Arq Lorenzo Gamarra Flores. Patente: N°067

Dir.: Calle Piribebuy N°565/Esq Primera Benjamin Aceval

Sup. Terreno: 7500 m2

Profesional Propietario

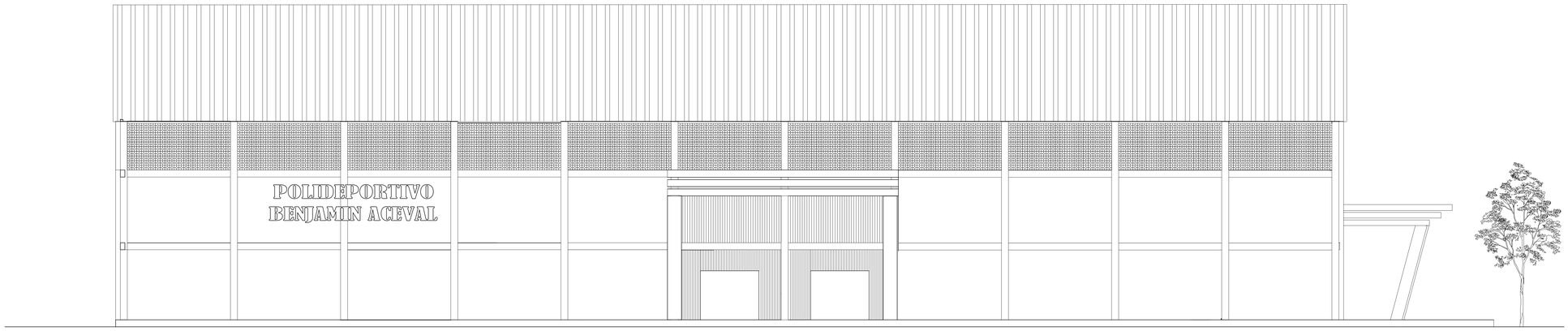

FACHADA ARQUITECTONICA

E S C A L A 1 : 75

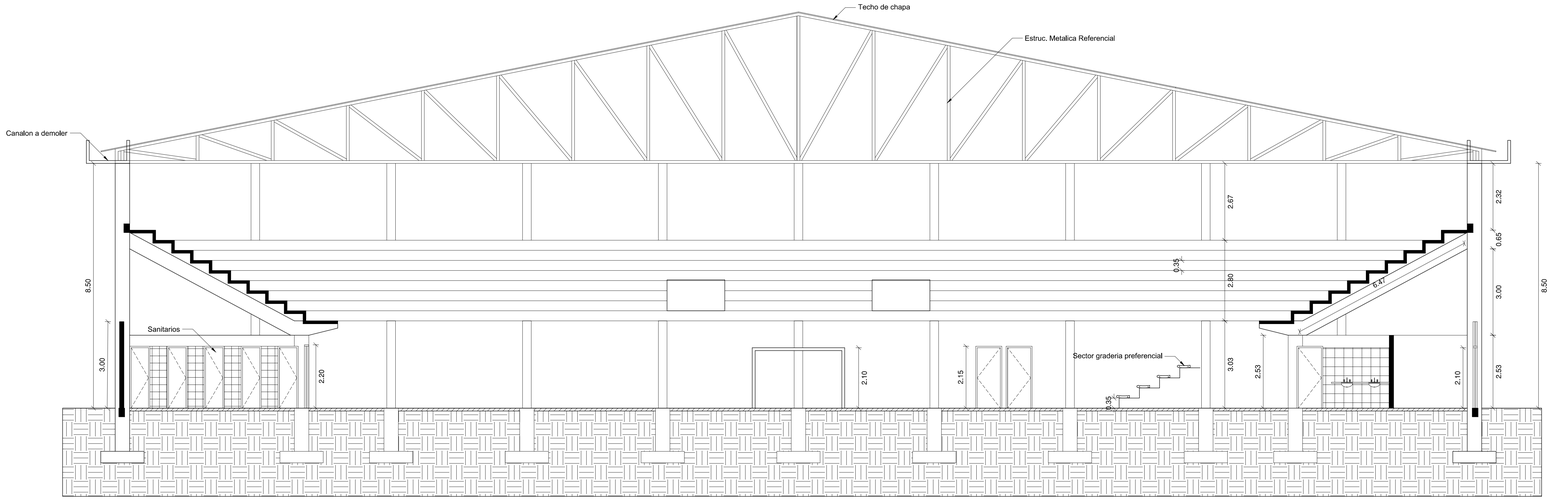

CORTE (A-A)

E S C A L A 1 : 75

TECHADO Y REACONDICIONAMIENTO
POLIDEPORTIVO MUNICIPAL - BENJAMIN ACEVAL

Ubicación: Ruta Transchaco Esquina Teniente Rojas Silva

Propietario: Municipalidad de Benjamin Aceval

Profesional: Arq. Lorenzo Gamarra Flores. Patente: N°067

Dir.: Calle Piribebuy N°565/Esq Primera Benjamin Aceval

Sup. Terreno: 7500 m2

Profesional Propietario