PLANTA DE UBICACIÓN

PROYECTO: Pavimento Pétreo

LUGAR: fracción San Fernando

Longitud: 111,00 ml Ancho: 7,00 m Total M2: 777,00

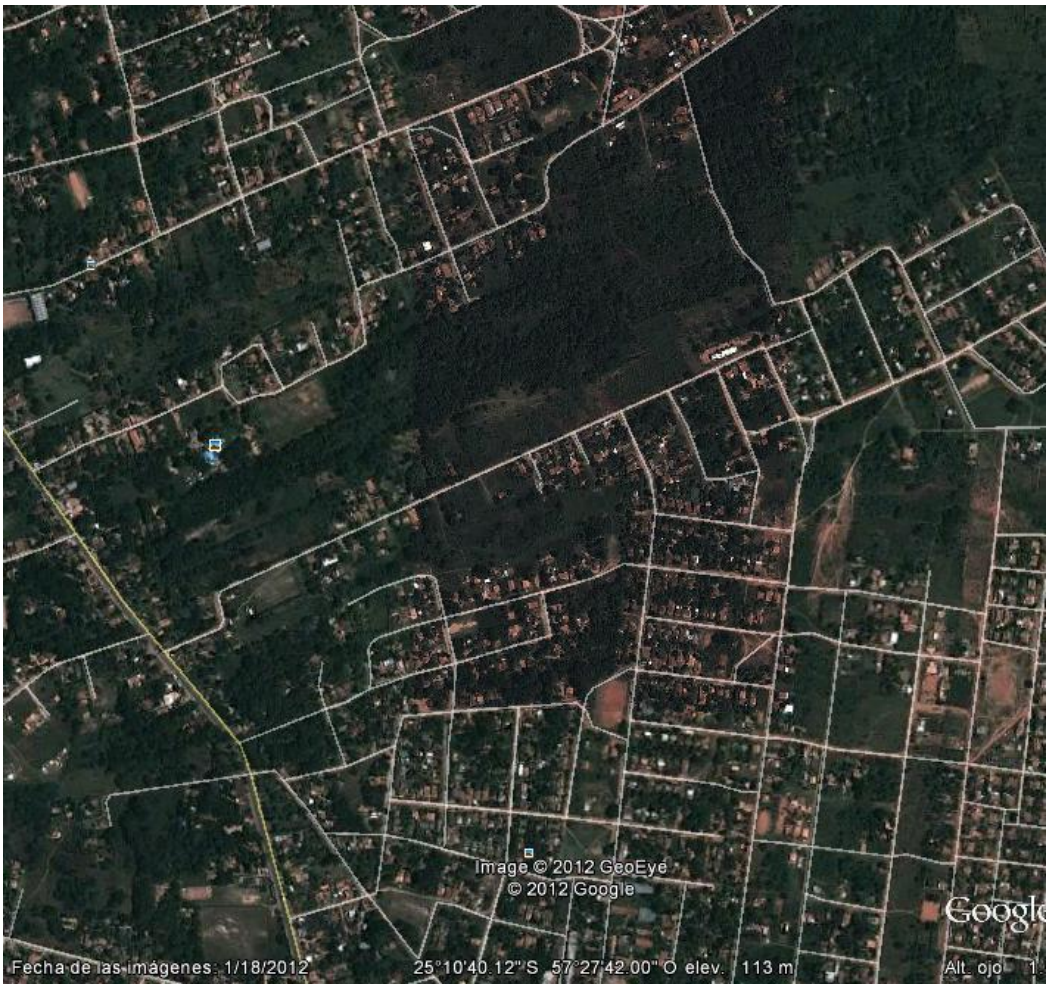

PLANTA DE UBICACIÓN

PROYECTO: Pavimento Pétreo

LUGAR: Fracción El Bosque – Isla Aveiro

Longitud: 113,00 ml Ancho: 7,00 m Total M2: 791,00

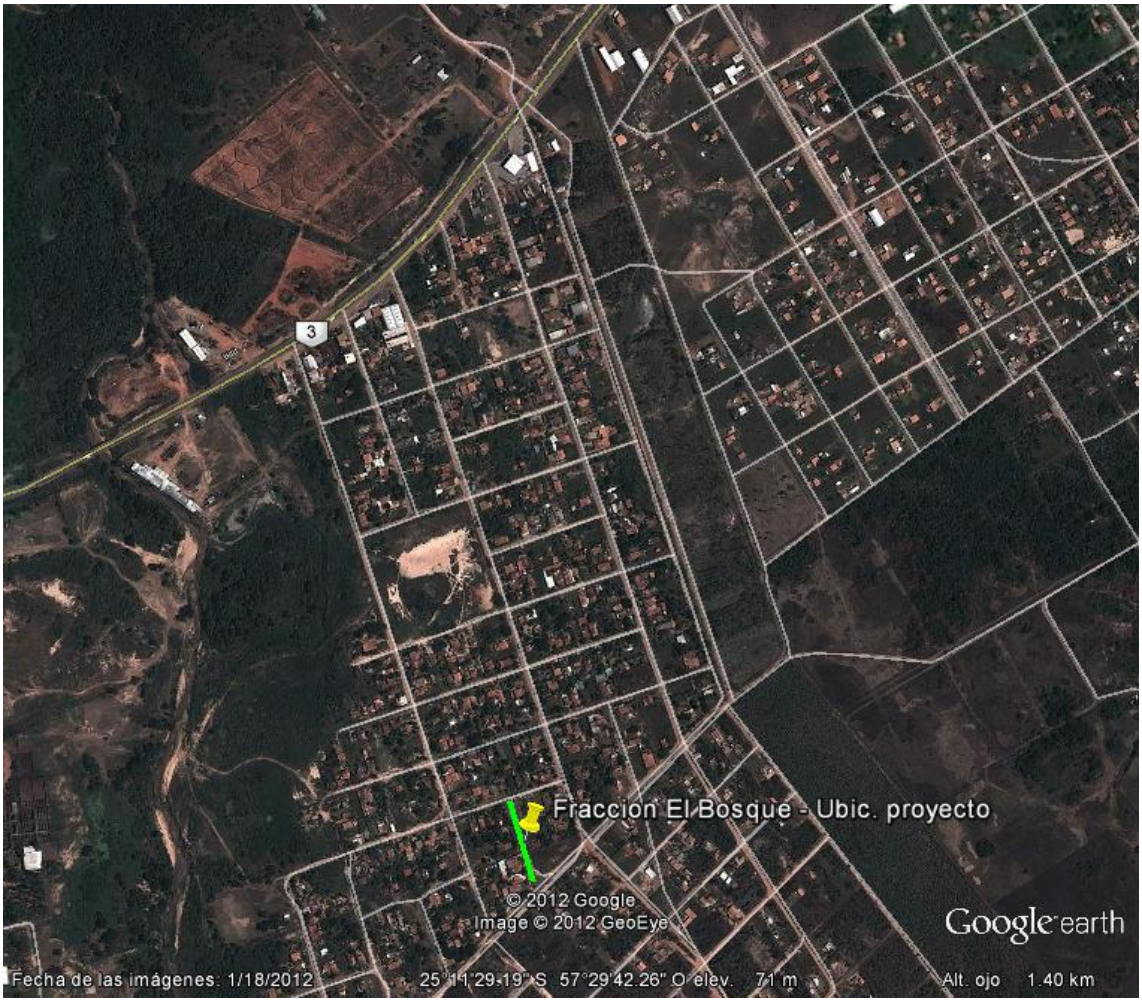

PLANTA DE UBICACIÓN

PROYECTO: Pavimento Pétreo

LUGAR: Fracción Santa Rosa – Isla Aveiro

Longitud: 78,00 ml Ancho: 7,00 m Total M2: 546,00

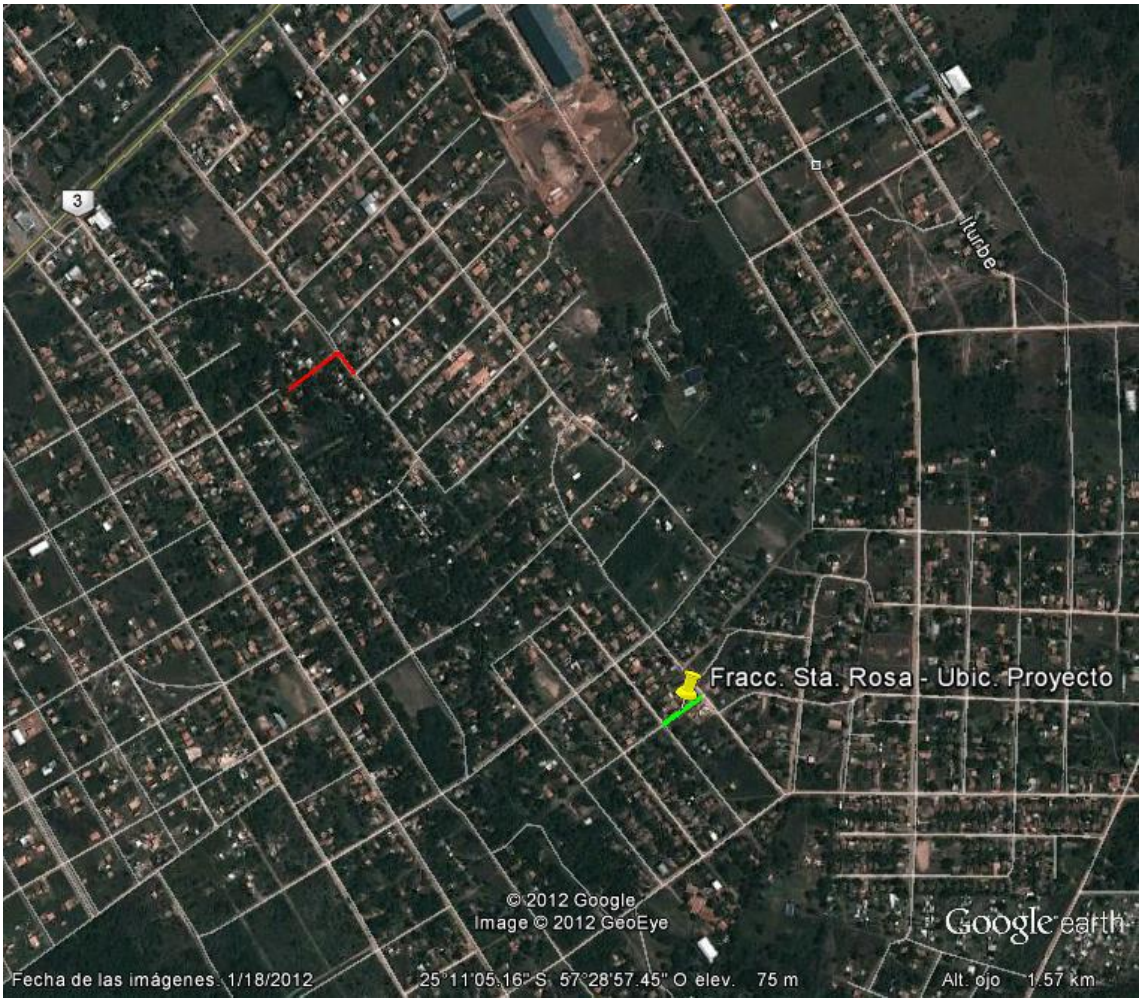

PLANTA DE UBICACIÓN

PROYECTO: Pavimento Pétreo

LUGAR: 30 de agosto rincon

Longitud: 105,00 ml Ancho: 7,00 m Total M2: 735,00

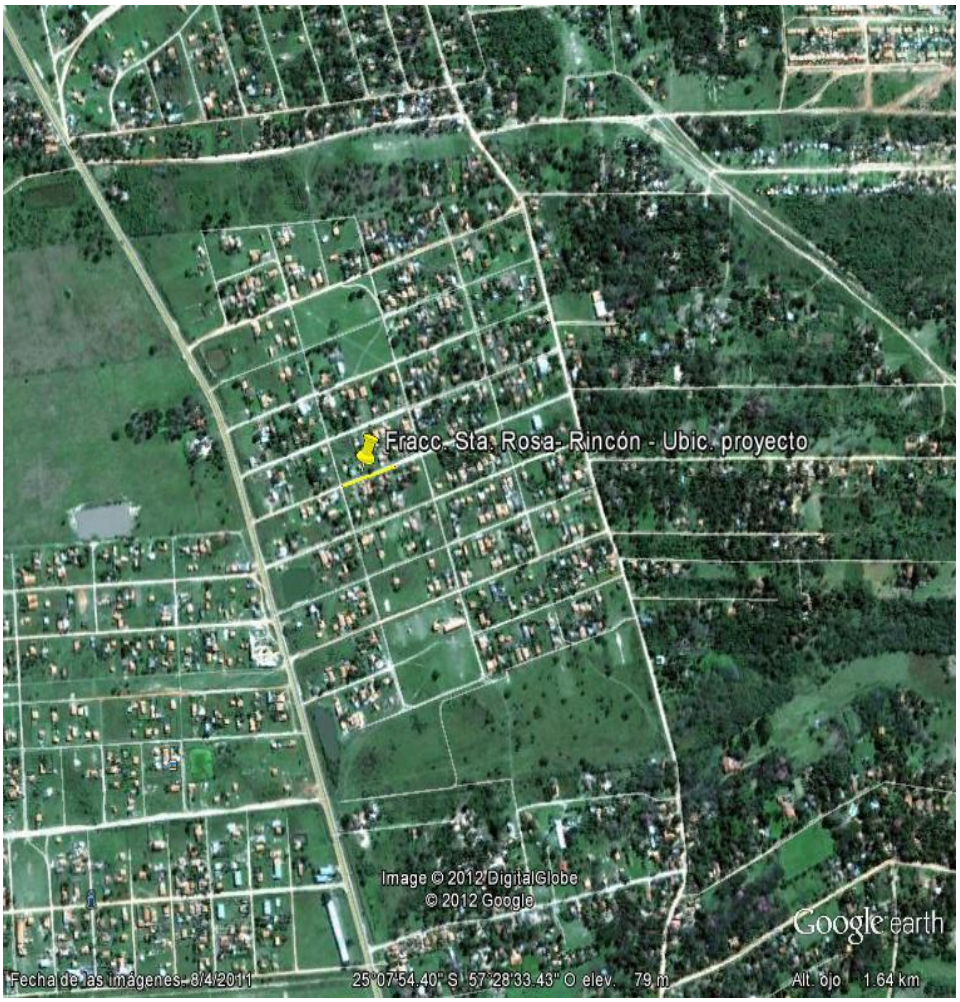
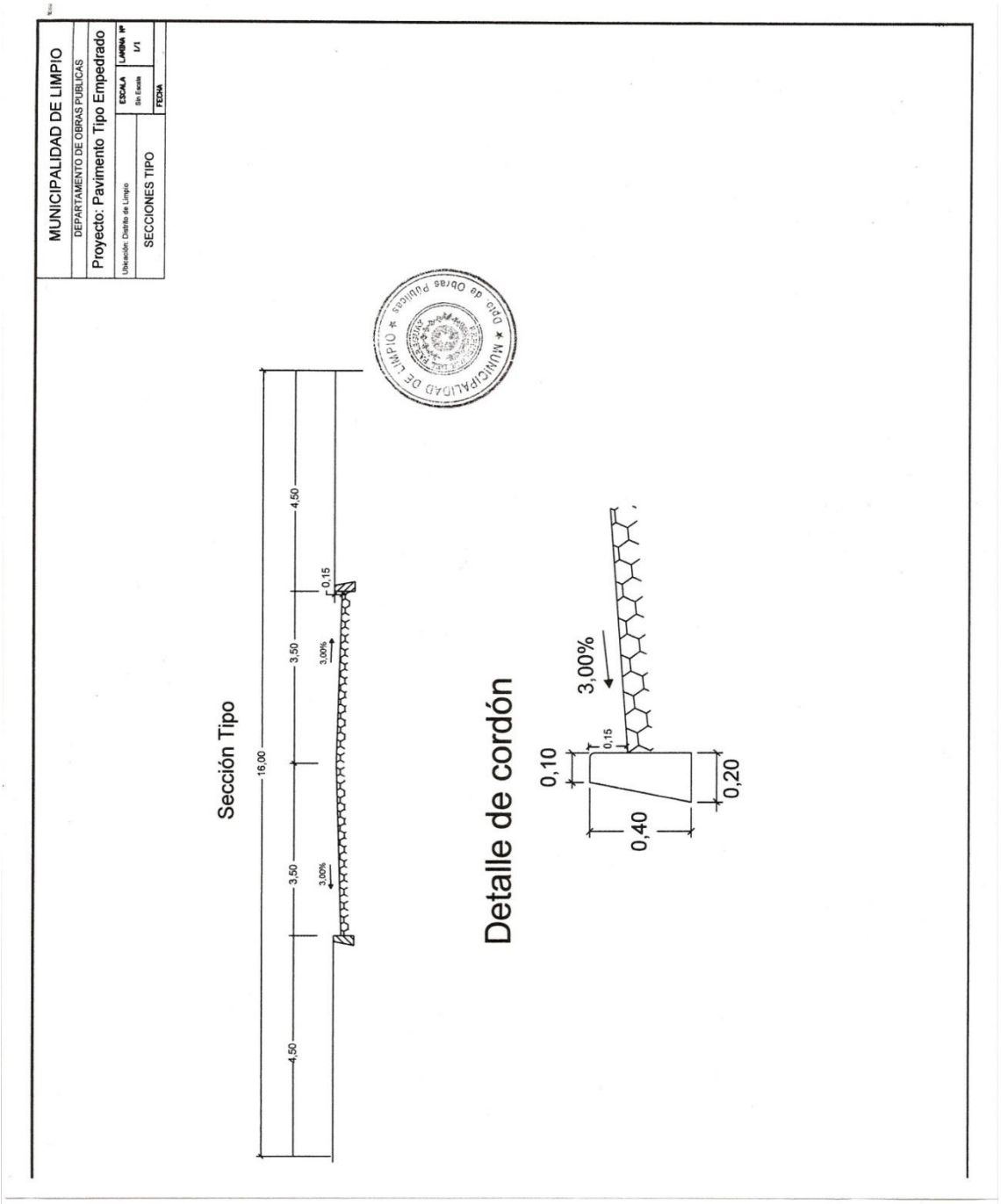
Plano de empedrado