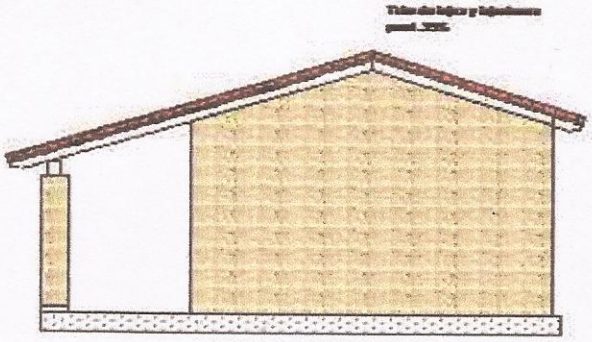

FACHADA LATERAL ESC. 1:50

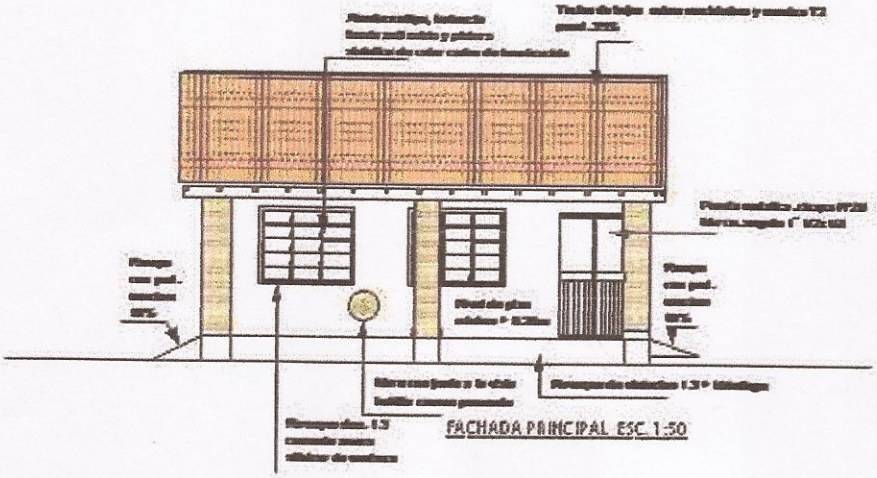

FACHADA PRINCIPAL ESC. 1:50

MUNICIPALIDAD DE CARLOS ANTONIO LOPEZ

PROYECTO EJECUTIVO DE AULA Escuela Basica Nº 2515 CAP. PEDRO DUARTE

LAMINA :FACHADA	UBICACIÓN :7de Agosto Km 2
Arq. Rosalino Zarate Departamento de Obra	Abg. Silvana E. Gonzalez Intendente Municipal

MINISTERIO DE EDUCACION Y CULTO **DIRECCION DE INFRAESTRUCTURA**	2
1 Aulas tipo 5.20 x 6.20 con techo de tejas	PLANTA CORTE TRANSVERSAL

Rosalino Zárate L.
ARQUITECTO
Reg. M.O.P.C. Nº 577

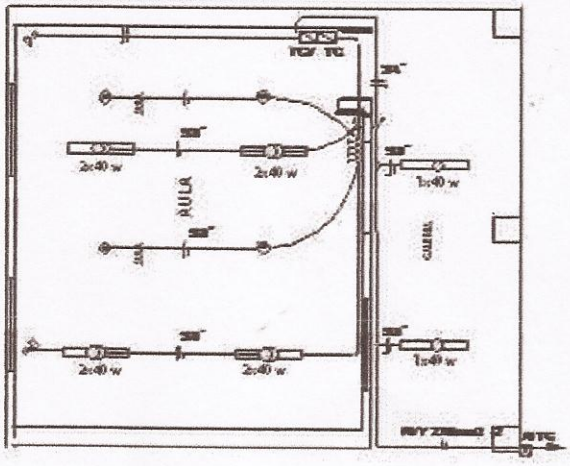

Observaciones

Los artefactos fluorescentes son de 2x40 w.
Los artefactos fluorescentes deben ir colgados.
Los conductores no aislados son de 2 mm.
los fluorescentes deben tener capacitores.
Los TC son tablero de comando de luces y tomas
Los TCV son tableros de comando de ventiladores.

Cuadro de carga

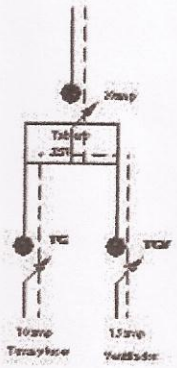

MUNICIPALIDAD DE CARLOS ANTONIO LOPEZ
PROYECTO EJECUTIVO DE AULA Escuela Basica Nº 2515 Cpal. PEDRO DUARTE

LAMINA :INST.ELECTRICAS — UBICACIÓN : 7de Agosto Km 2

Arq. Rosalino Zarate — Departamento de Obra
Arq. Sirena E. Gonzalez — Intendente Municipal

MINISTERIO DE EDUCACION Y CULTO
DIRECCION DE INFRAESTRUCTURA

1 Aulas 6p= 5.30 x6.30 con techo de tejas	PLANTA INST.ELECTRICA	3

Rosalino Zárate L.
ARQUITECTO
Reg. M.O.P.C. Nº 577

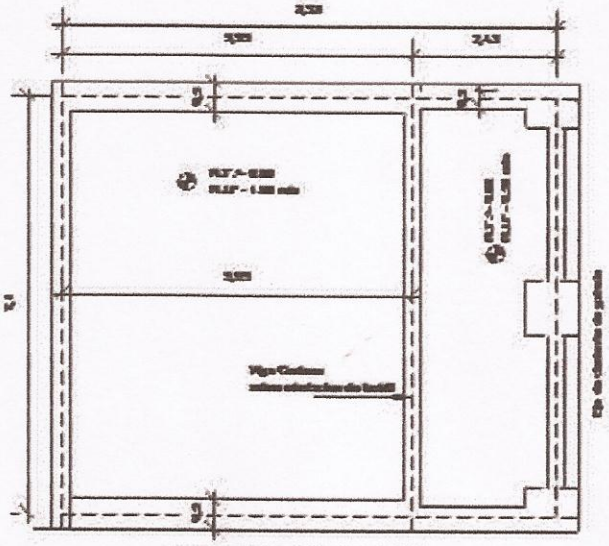

PLANTA DE FUNDACION

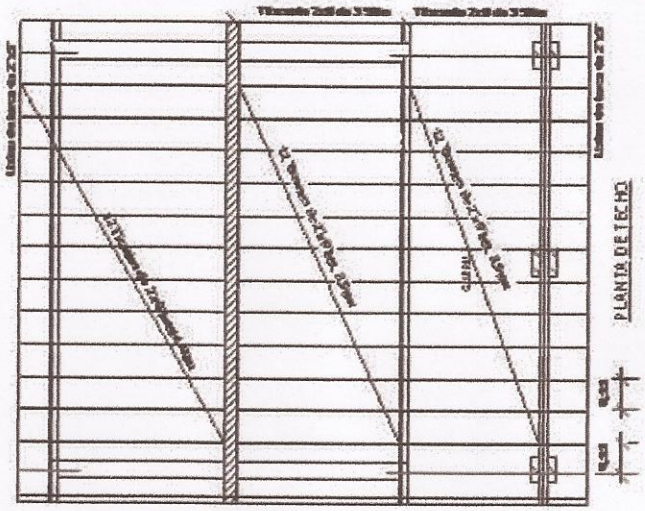

PLANTA DE TECHO

Obs. Los aleros externos del bloque serán de 0.40m y los aleros longitudinales del bloque serán de 0.70m contados del lado de la galería apartir de la viga de apoyo del tirante, y en el opuesto apartir del muro.

MUNICIPALIDAD DE CARLOS ANTONIO POPEZ

PROYECTO EJECUTIVO DE AULA Escuela Basica Nº 2515 Gral. PEDRO BUARTE

LAMINA : PLANTA DE FUNDACION Y TECHO	UBICACION : 7de Agosto Km 2

Arq. Rosalino Zarate
Departamento de Obra

Ing. Silvana E. Gonzalez
Encargada Municipal

MINISTERIO DE EDUCACION Y CULTO

DIRECCION DE INFRAESTRUCTURA

1 Aulas tipo 6.20 x6.20 con techo de teja	PLANTA INST.ELECTRICA	4

Rosalino Zárate L.
ARQUITECTO
Reg. M.O.P.C. Nº 577

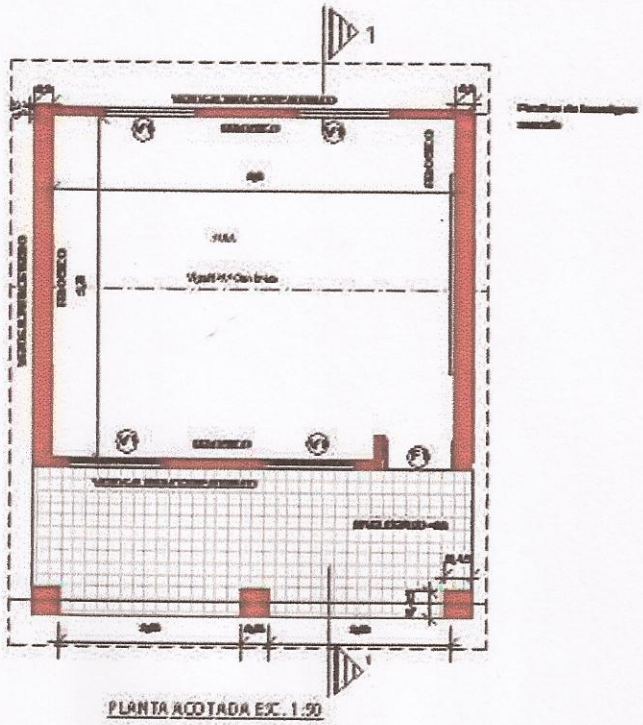

PLANTA ACOTADA ESC. 1:50

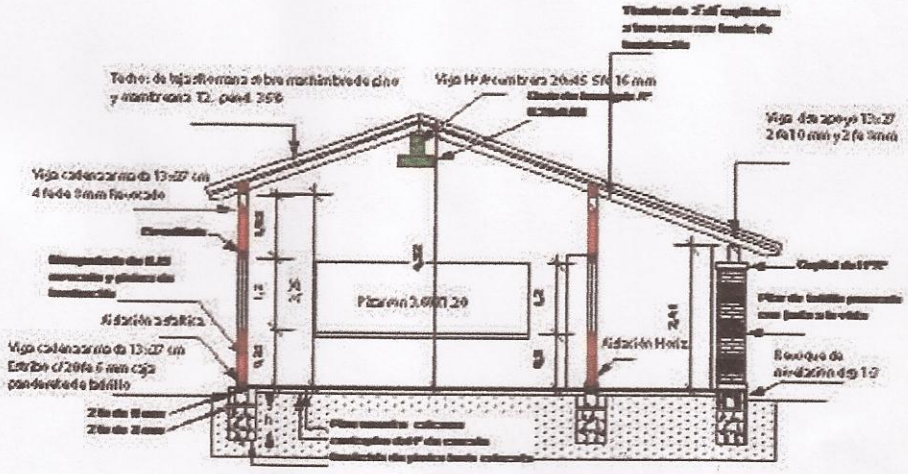

CORTE 1-1

MUNICIPALIDAD DE CARLOS ANTONIO POPEZ

PROYECTO EJECUTIVO DE AULA Escuela Basica Nº 2515 Gral. EDER DUARTE

LAMINA : PLANTA CORTE	UBICACIÓN : 7de Agosto Km 2
	Arq. Rosalino Zarate Departamento de Obra
	Ing. Silvana E. Gonzalez Intendente Municipal

MINISTERIO DE EDUCACION Y CULTO **DIRECCION DE INFRAESTRUCTURA**	1
2 Aulas tipo 5.20 x 6.20 con techo de teja	PLANTA CORTE TRANSVERSAL

Rosalino Zárate L.
ARQUITECTO
Reg. M.O.P.C. Nº 577