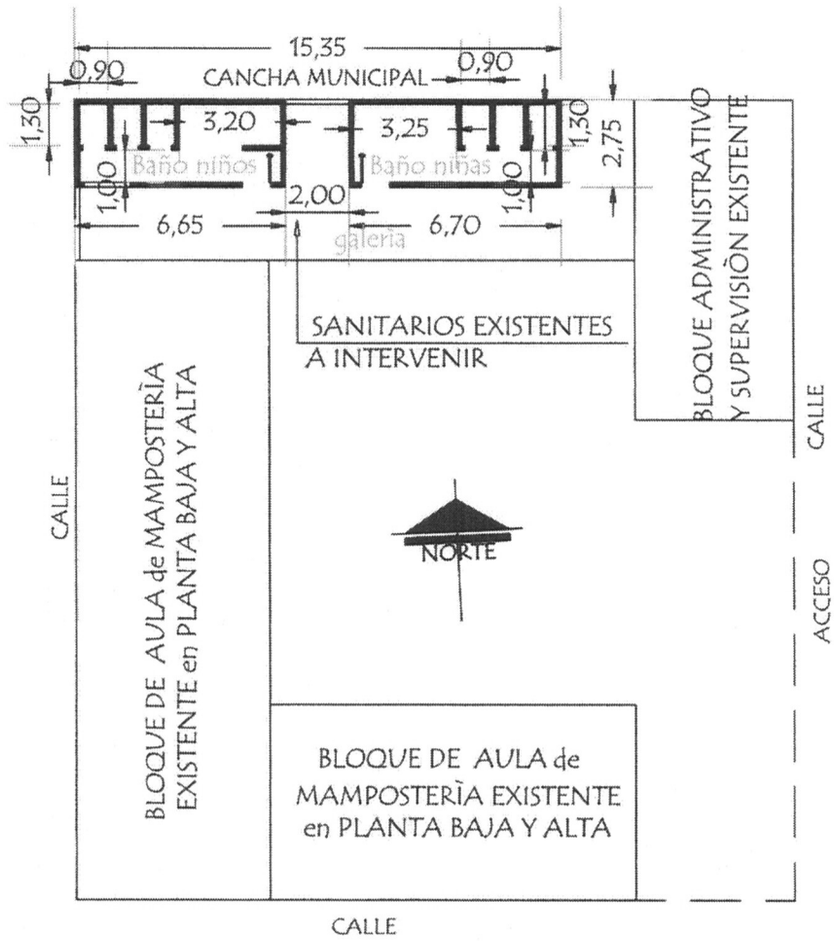

MUNICIPALIDAD DE FERNANDO DE LA MORA		
INSTITUCIÓN: CED DR. ELIGIO AYALA - DPTO. CENTRAL - FONACIDE 2018		
PROYECTO: ADECUACIÓN DE SANITARIOS EN PLANTA BAJA.-	PLANTA GENERAL DE CONJUNTO	ESC. 1/100

AGOSTO 2018

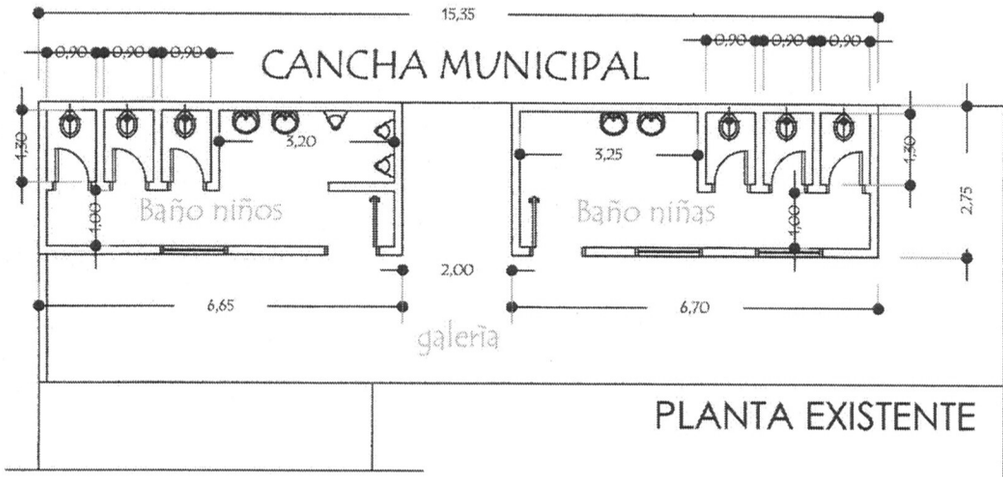

PLANTA EXISTENTE

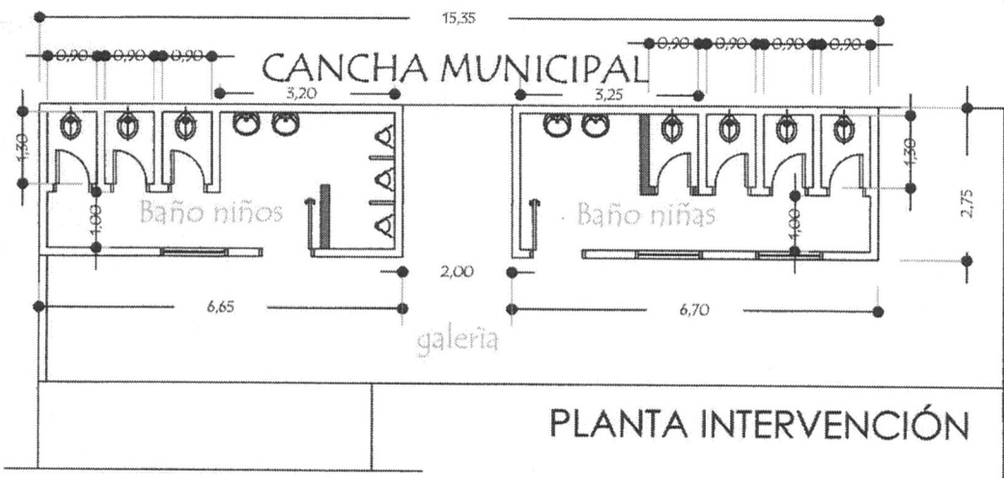

PLANTA INTERVENCIÓN

MUNICIPALIDAD DE FERNANDO DE LA MORA		02
INSTITUCIÓN: CED DR. ELIGIO AYALA - DPTO. CENTRAL - FONACIDE 2018		
PROYECTO: ADECUACIÓN DE SANITARIOS EN PLANTA BAJA.-	PLANTA GENERAL DE CONJUNTO	ESC. 1/100

AGOSTO 2018

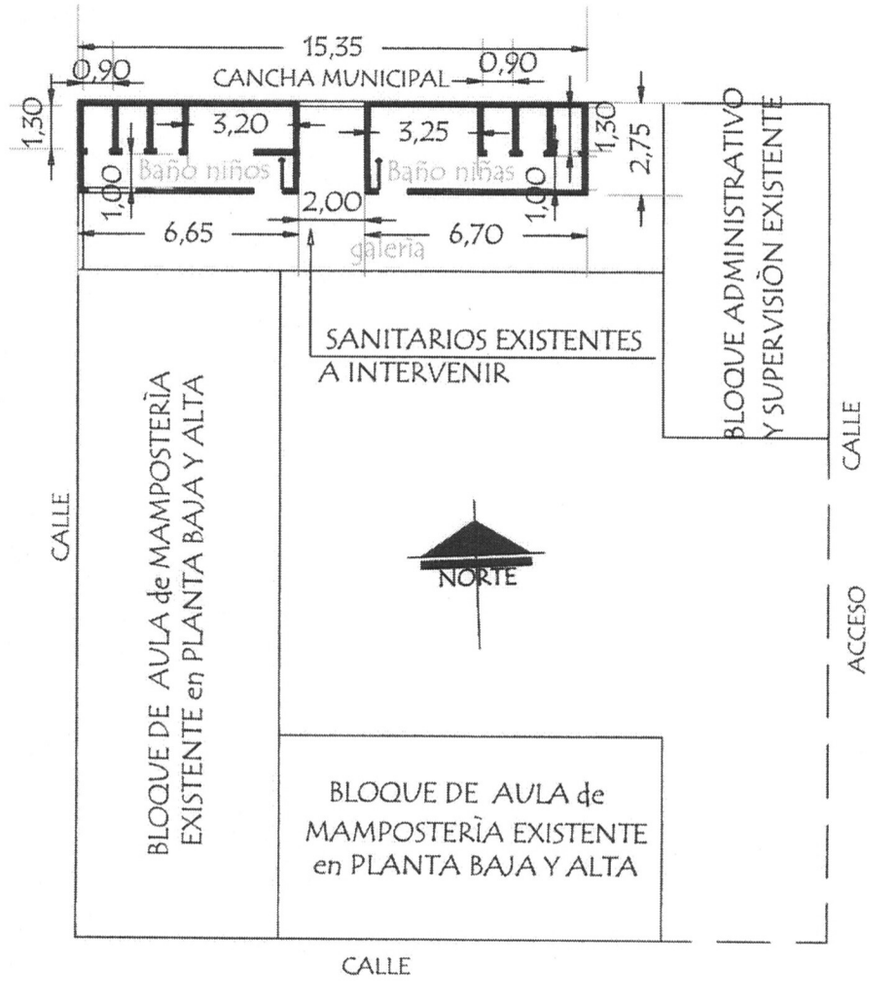

MUNICIPALIDAD DE FERNANDO DE LA MORA		
INSTITUCIÓN: CED DR. ELIGIO AYALA - DPTO. CENTRAL - FONACIDE 2018		
PROYECTO: ADECUACIÓN DE SANITARIOS EN PLANTA BAJA.-	PLANTA GENERAL DE CONJUNTO	ESC. 1/100

AGOSTO 2018

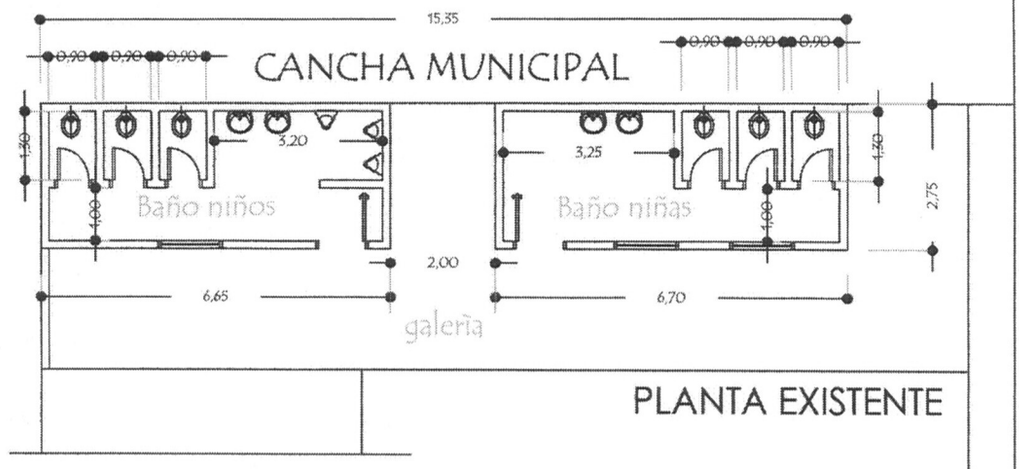

PLANTA EXISTENTE

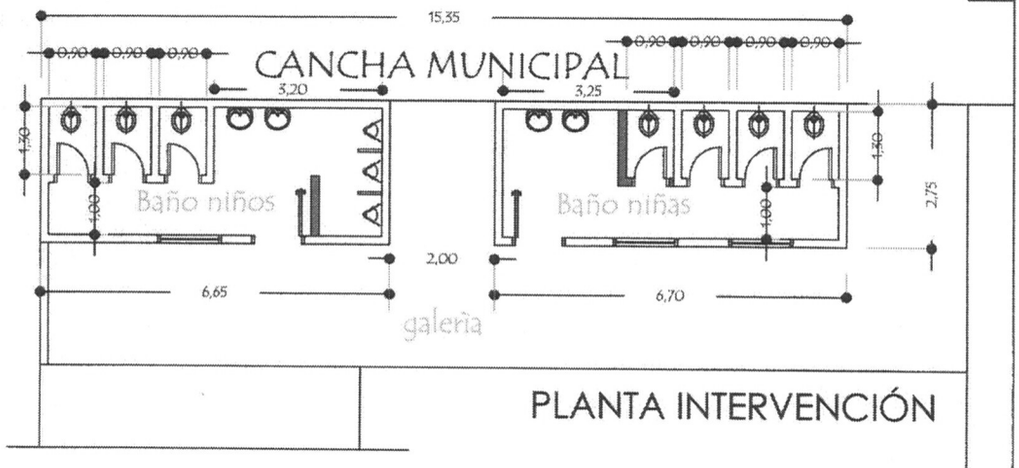

PLANTA INTERVENCIÓN

MUNICIPALIDAD DE FERNANDO DE LA MORA		
INSTITUCIÓN: CED DR. ELIGIO AYALA - DPTO. CENTRAL - FONACIDE 2018		02
PROYECTO: ADECUACIÓN DE SANITARIOS EN PLANTA BAJA.-	PLANTA GENERAL DE CONJUNTO	ESC. 1/100

AGOSTO 2018

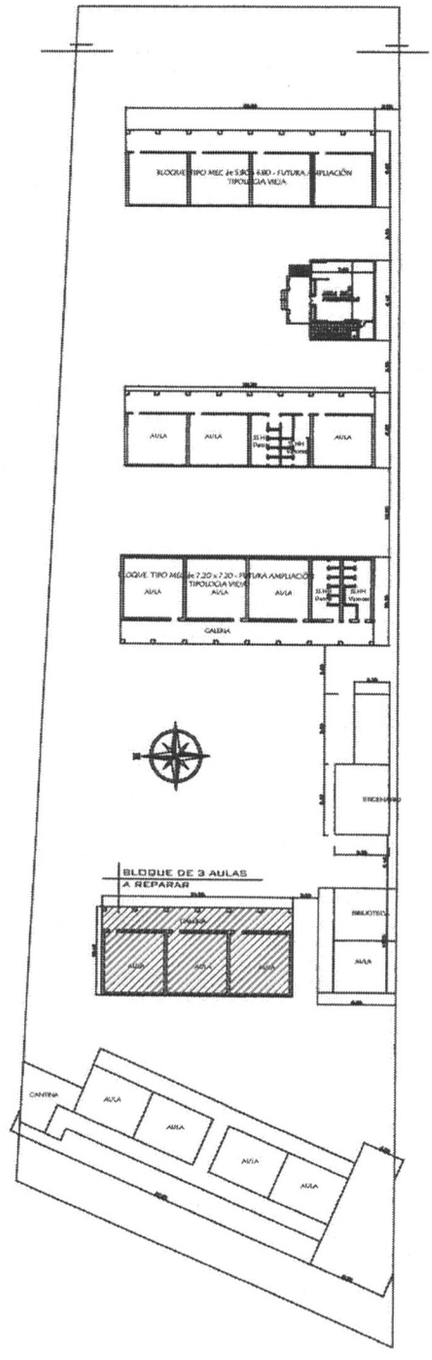

Ing. Julio C. Sánchez
Dpt Prof Nº 16.678

MUNICIPALIDAD DE FERNANDO DE LA MORA

INSTITUCIÓN: Esc. Bás. N°959 Prof. Mercedes Ibarra - DPTO. CENTRAL - FONACIDE 2019		01
PROYECTO: REPARACIÓN TOTAL DE BLOQUE DE 3 AULAS	PLANTA GENERAL DE CONJUNTO	ESC. 1/500

OCTUBRE 2019

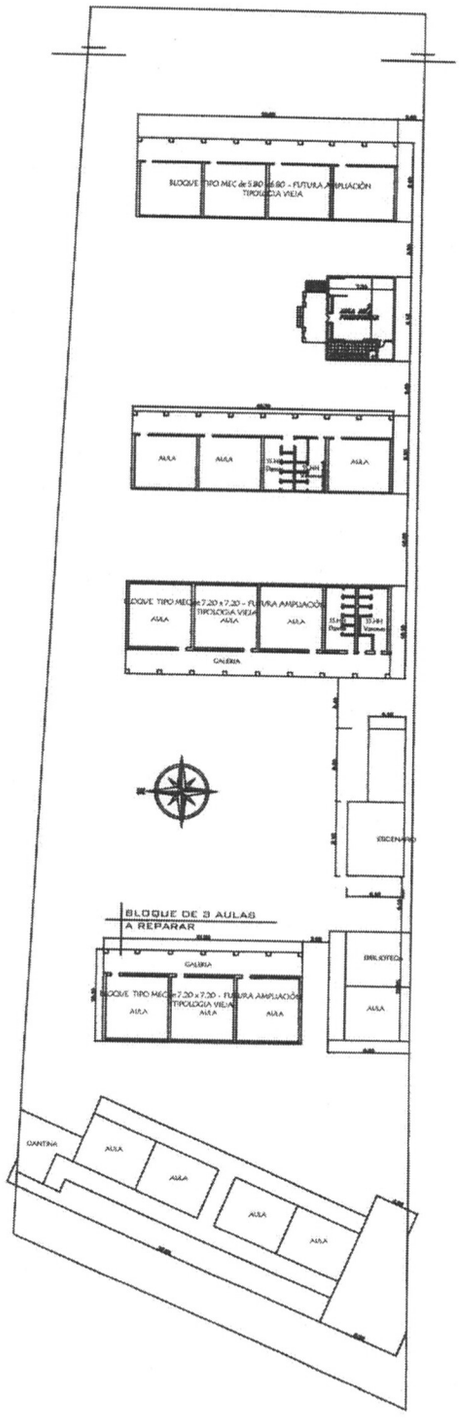

Arq. Julio C. Sánchez
Reg. Prof. N° 16.628

MUNICIPALIDAD DE FERNANDO DE LA MORA

INSTITUCIÓN: Esc. Bás. N°959 Prof. Mercedes Ibarra - DPTO. CENTRAL - FONACIDE 2019	02
PROYECTO: REFARACIÓN TOTAL DE BLOQUE DE 3 AULAS	PLANTA GENERAL DE CONJUNTO
OCTUBRE 2019	ESC. 1/500