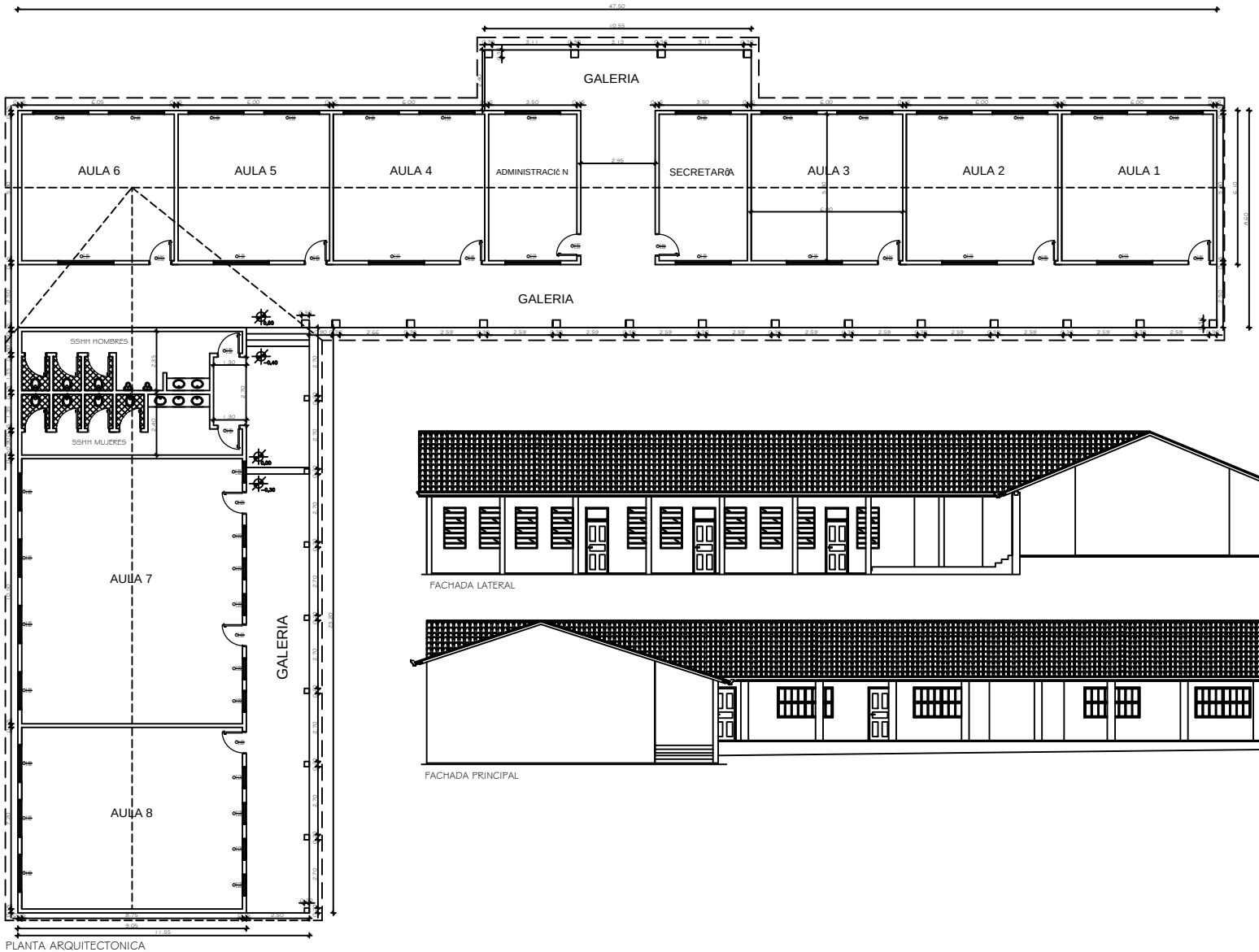

PLANTA ARQUITECTONICA

MUNICIPALIDAD DE MBARACAYÚ
INTENDENTE: Edir Eduar Lermen
Obra: Refacción del Col. Mcal López
Ubicación: Avda. Principal de Mbaracayú
Propietario: MUNICIPALIDAD DE MBARACAYÚ
Elaboración: Arq. ANA NIDIA ORTIZ DOMÍNGUEZ